

Speicherdatum: 23.02.2022 - Pldatum: 23.02.2022

LH-11-1205_FRL_NB.dwg

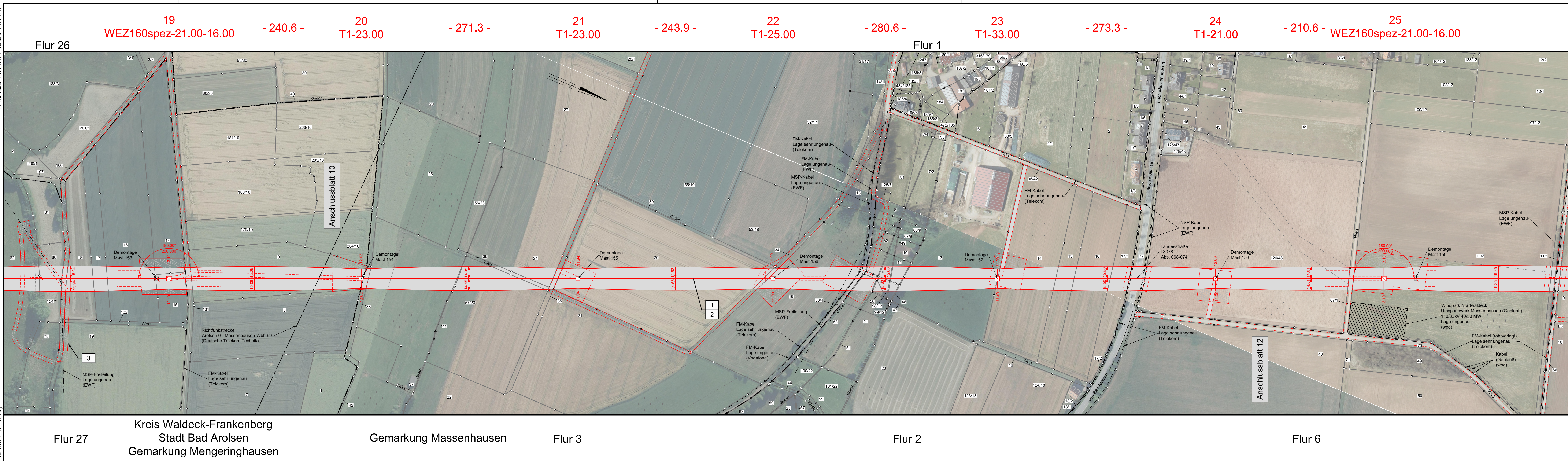

avacon

Abschnitt A
Anlage 3

Lageplan
110-kV-Leitung
Twistetal - Paderborn/S
LH-11-1205

Mast Nr. 19 - Mast Nr. 25

Legende:

Mastnummer

Länge von Mast zu Mast

Masttyp

Trassenachse

Freileitung

Arbeitsfläche

Schutzbereich

Bemaßung des Schutzbereiches

32
T1-29.00

- 268.8 -

33
WA160-23.00

dauerhafte Zuwegung

1 Bauwerksnummer

37 Flurstücksnummer

Tragmast (Bestand)

Abspannmast (Bestand)

Abspannmast (Neubau)

Tragmast (Neubau)

Mast (Rückbau)

Land

Kreis

Stadt/Gem.

Gemarkung

Flurstück

Flurbereinigung

Rückbau Hoch- und Mittelsp.-Ltg.

Quellvermerk: Hessische Verwaltung für Bodenmanagement und Geoinformation © 2017-2021

Planfeststellungsunterlage

Index	Datum	Gezeichnet	Änderung

Zugehörigkeit

Verweis

Maßstab
1:2000

Format
1189x297

Technische Referenz	Erstellt durch K2 Engineering GmbH Kovacs / Flemme	Genehmigt von Avacon Netz GmbH U. Herrmann	Erstelldatum 22.12.2021	Status Gültig	Zählteil 11 Blatt 58
---------------------	--	--	----------------------------	------------------	-------------------------------

avacon

Objektname
110-kV-Leitung Twistetal - Paderborn/S

Klassifikation
Lageplan

Titel
LH-11-1205, Mast Nr. 19 - Mast Nr. 25