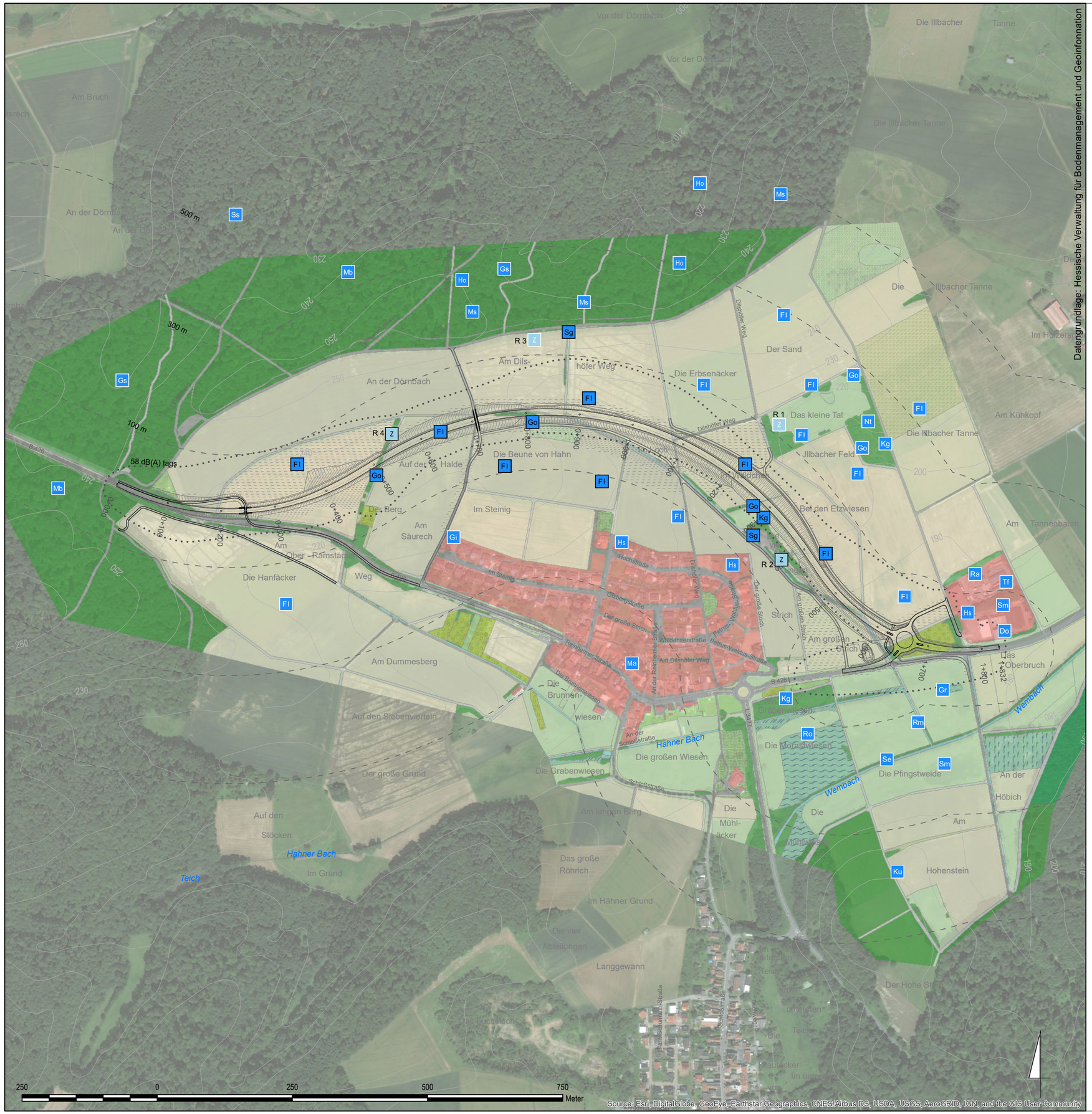

250 0 250 500 750 Meter

Legende

Vögel (Reviermittelpunkte)

Do	Dohle	Hs	Haussperling	Ra	Rauchschwalbe
Fl	Feldlerche	Kg	Klappergrasmücke	Rm	Rotmilan
Gi	Girlitz	Ku	Kuckuck	Ro	Rohrammer
Go	Goldammer	Ma	Mauersegler	Se	Stockente
Gr	Graureiher	Mb	Mäusebussard	Sg	Stieglitz
Gs	Grauspecht	Ms	Mittelspecht	Sm	Schwarzmilan
Ho	Hohltaube	Nt	Neuntöter	Ss	Schwarzspecht
				Tf	Turmfalke

Reptilien

Z Zauneidechse (mit Probeflächenummer)

Effektdistanzen und kritische Schallpegel planungsrelevanter Arten

Abk.	Vogelart	kritischer Schallpegel	Effektdistanz in Bezug auf den Brutstandort
Fl	Feldlerche	-	Effektdistanz 500 m
Gi	Girlitz	-	Effektdistanz 200 m
Go	Goldammer	-	Effektdistanz 100 m
Gs	Grauspecht	58 dB(A)	Effektdistanz 400 m
Hs	Haussperling	-	Effektdistanz 100 m
Ho	Hohltaube	58 dB(A)	Effektdistanz 500 m
Kg	Klappergrasmücke	-	Effektdistanz 100 m
Ku	Kuckuck	58 dB(A)	Effektdistanz 300 m
Ma	Mauersegler	-	-
Ms	Mittelspecht	58 dB(A)	Effektdistanz 400 m
Nt	Neuntöter	-	Effektdistanz 200 m
Ro	Rohrammer	-	Effektdistanz 100 m
Sg	Stieglitz	-	Effektdistanz 100 m
Se	Stockente	-	Effektdistanz 100 m

Trasse

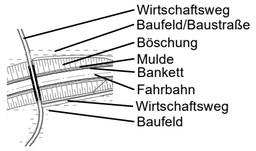

Verbotstatbestände

Artbezeichnung		
Art	rot	Artenschutzrechtlicher Verbotstatbestand nicht vermeidbar - Ausnahmezulassung ist erforderlich!
Art	schwarz	Artenschutzrechtlicher Verbotstatbestand tritt nicht ein (unter Berücksichtigung der Vermeidungs- und CEF-Maßnahmen).
Art	weiß	Artenschutzrechtlicher Verbotstatbestand tritt nicht ein (keine Vermeidungs- oder CEF-Maßnahmen erforderlich)

HERRCHEN & SCHMITT
LANDSCHAFTSARCHITEKTEN GbR
Schützenstraße 4 65195 Wiesbaden

	Datum	Zeichen
bearbeitet:	31.08.2018	OR
gezeichnet:	31.08.2018	OR
geprüft:	31.08.2018	

Stadt Ober-Ramstadt
Der Magistrat
Darmstädter Straße 29
64372 Ober-Ramstadt

Aufgestellt:
Magistrat der Stadt Ober-Ramstadt

Nr.	Art der Änderung	Datum	Zeichen

FESTSTELLUNGSENTWURF

Hessen Mobil
Straßen- und Verkehrsmanagement

HESSEN

Unterlage / Blatt-Nr.: 19.2 / 2

Artenschutz Vögel/Reptilien

Straße: **B 426** Beginn: zw. NK 6118/052 u. NK 6118/004 km 1+637
Ende: zw. NK 6118/004 u. NK 6118/071 km 0+469

Maßstab: 1: 5.000 (im Original: DIN A 2)

B 426 Entlastungsstraße Ober-Ramstadt Stadteil Hahn
Bau-km 0+000 bis 1+832

Aufgestellt:
Darmstadt, den 30.10.2018
Hessen Mobil
Planung Südhessen

gez. i. A. Markus Schmitt
(Dezernatsleiter)