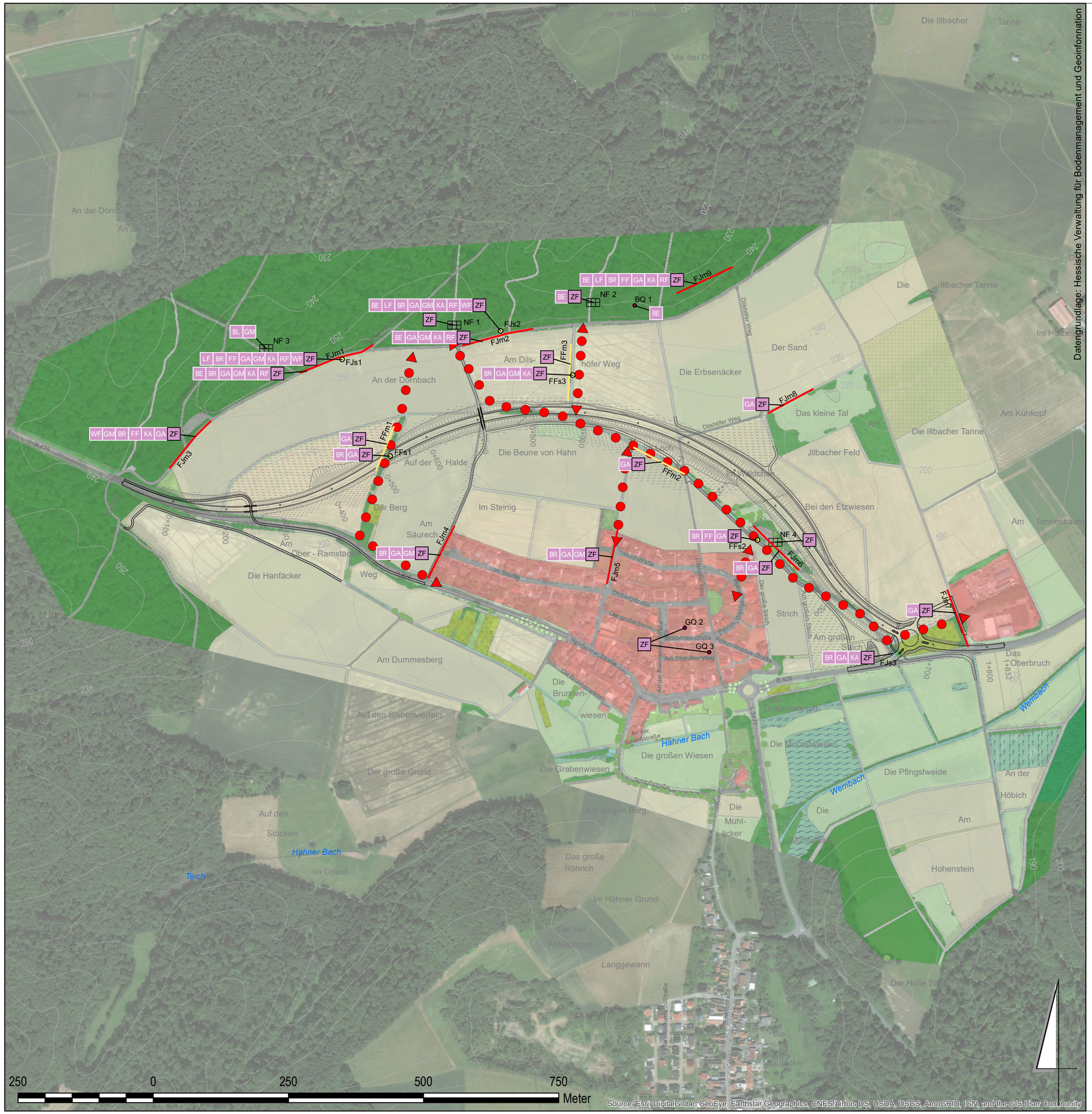

Legende

Fledermäuse

BE	Bechsteinfledermaus	GM	Großes Mausohr
BL	Braunes Langohr	KA	Kleiner Abendsegler
BR	Breitflügelfledermaus	LF	Langohrfledermaus
FF	Fransenfledermaus	RF	Rauhautfledermaus
GA	Großer Abendsegler	WF	Wasserfledermaus
		ZF	Zwergfledermaus

Fledermausquartier

Stationäre Erfassung

Transekte (Fledermaus Flugrouten)

Transekte (Fledermaus Jagdgebiete)

Hauptflugrouten von Zwerg- und Breitflügelfledermäusen aus dem Ortsbereich zum Wald

Fledermaus-Netzstandort

Verbotstatbestände

Artbezeichnung		
Art	rot	Artenschutzrechtlicher Verbotstatbestand nicht vermeidbar - Ausnahmezulassung ist erforderlich!
Art	schwarz	Artenschutzrechtlicher Verbotstatbestand tritt nicht ein (unter Berücksichtigung der Vermeidungs- und CEF-Maßnahmen).
Art	weiß	Artenschutzrechtlicher Verbotstatbestand tritt nicht ein (keine Vermeidungs- oder CEF-Maßnahmen erforderlich)

Trasse

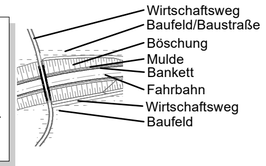

HERRCHEN & SCHMITT
LANDSCHAFTSARCHITEKTEN GbR
Schützenstraße 4 65195 Wiesbaden

	Datum	Zeichen
bearbeitet:	31.08.2018	OR
gezeichnet:	31.08.2018	OR
geprüft:	31.08.2018	

Stadt Ober-Ramstadt
Der Magistrat
Darmstädter Straße 29
64372 Ober-Ramstadt

Aufgestellt:
Magistrat der Stadt Ober-Ramstadt

Nr.	Art der Änderung	Datum	Zeichen

FESTSTELLUNGSENTWURF

Hessen Mobil
Straßen- und Verkehrsmanagement

HESSEN

Unterlage / Blatt-Nr.: 19.2 / 1

Artenschutz Fledermäuse

Straße: **B 426** Beginn: zw. NK 6118/052 u. NK 6118/004 km 1+637
Ende: zw. NK 6118/004 u. NK 6118/071 km 0+469

Maßstab: 1: 5.000 (im Original: DIN A 2)

B 426 Entlastungsstraße Ober-Ramstadt Stadteil Hahn
Bau-km 0+000 bis 1+832

Aufgestellt:
Darmstadt, den 30.10.2018
Hessen Mobil
Planung Südhessen

gez. i. A. Markus Schmitt
(Dezernatsleiter)