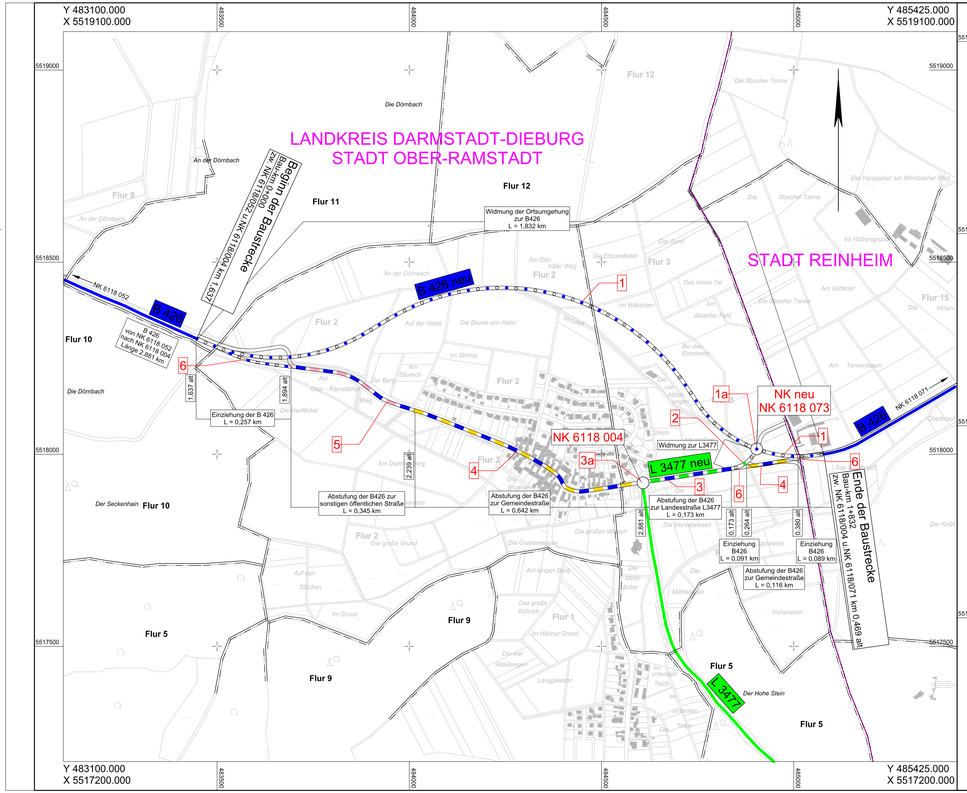

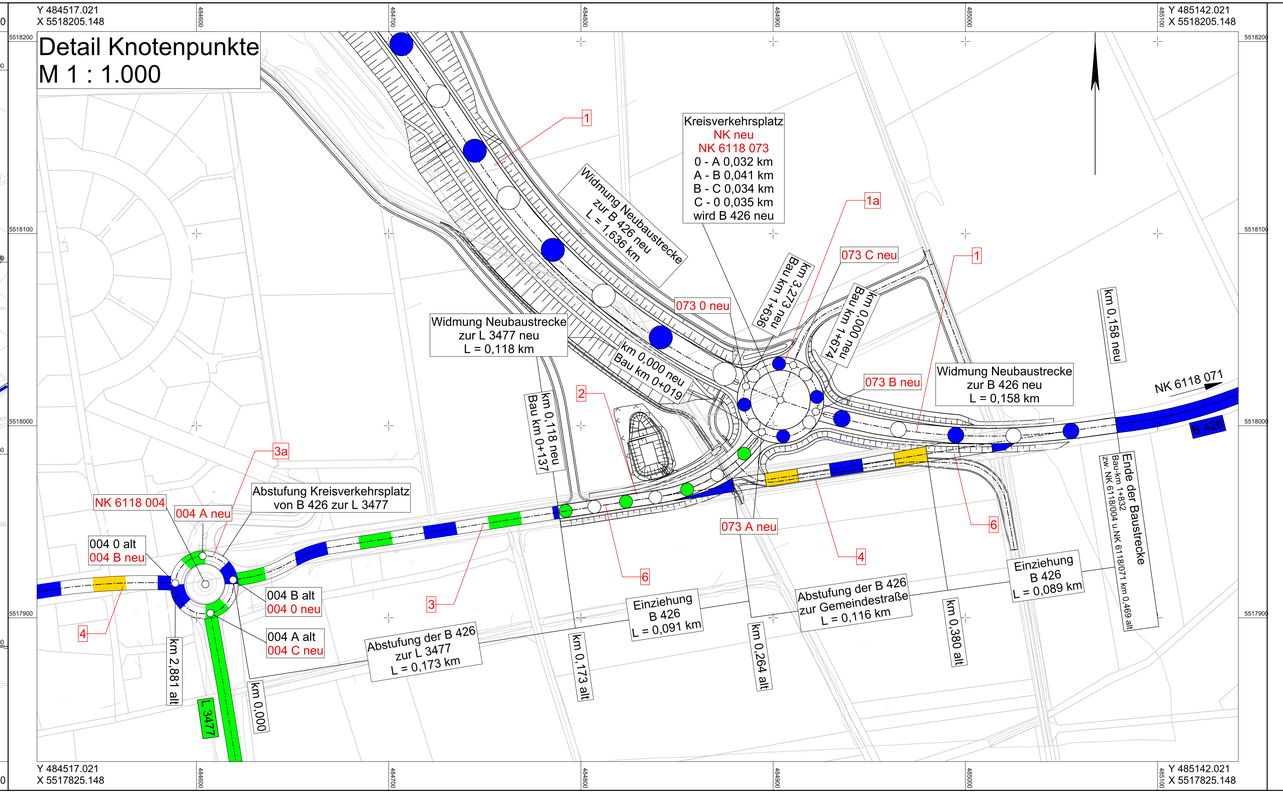

Zeichenerklärung

Straßen in Betrieb

- B 426 — Bundesstraße
- L 3477 — Landesstraße

einzuziehende / zu widmende Straßen

- Bundesstraße
- Landesstraße
- Einziehung Bundesstraße
- 1a — Nr. Aufstellung (siehe Bericht)

Umstufung

- Bundesstraße zur Landesstraße (Abstufung)
- Bundesstraße zur Gemeindestraße (Abstufung)
- Bundesstraße zu sonstige öffentliche Straße (Abstufung)

Verwaltung

- Gemeindegrenze
- Flurgrenze
- Flurstücksgrenze

Detail Knotenpunkte

- Kataster / Vermessung
- Planung
- Streckenachse

Auftragnehmer/Planverfasser:

KREBS + KIEFER
Ingenieure GmbH
Hilpertstraße 20 | 64295 Darmstadt
T 06151 895-0 | F 06151 895-150

		Zeichen
bearbeitet:	August 2018	pdk
gezeichnet:	August 2018	pdk
geprüft:	August 2018	ku

Darmstadt, den 31.08.2018, gez. Scharzenbach
Ort, Datum, Unterschrift

Stadt Ober-Ramstadt
Der Magistrat
Darmstädter Strasse 29
64372 Ober-Ramstadt

Aufgestellt:
Magistrat der Stadt Ober-Ramstadt

Nr.	Art der Änderung	Datum	Zeichen

FESTSTELLUNGSENTWURF

Hessen Mobil
Straßen- und Verkehrsmanagement

HESSEN

Unterlage / Blatt-Nr.: 12 / 1
Widmung / Umstufung / Einziehung

Straße: B 426 Beginn: zw. NK 6118/052 u.NK 6118/004 km 1+637
Ende: zw. NK 6118/004 u.NK 6118/071 km 0+469 Maßstab: 1 : 5.000

B 426 Entlastungsstraße Ober-Ramstadt Stadtteil Hahn
Bau-km 0+000 bis 1+832

Aufgestellt: 23.11.2018 Hessen Mobil Teamleiter Straßenverwaltung Betrieb Südhessen gez. i.A. Gregor Scheurich	Geprüft: 23.11.2018 Hessen Mobil Fachbereichsleitung Betrieb Südhessen gez. i.A. Michael Friemel
Gesehen: 23.11.2018 Hessen Mobil Dezernatsleitung Straßenverwaltung Hochbau (Zentrale) gez. i.A. Petra Keil-Reckenwald	Genehmigt: 23.11.2018 Hessen Mobil Dezernatsleitung Betrieb Südhessen gez. i.A. Hans-Dieter Klingberg

I:\vesta_dat\140203\Plot\EUE-LPU13.pit