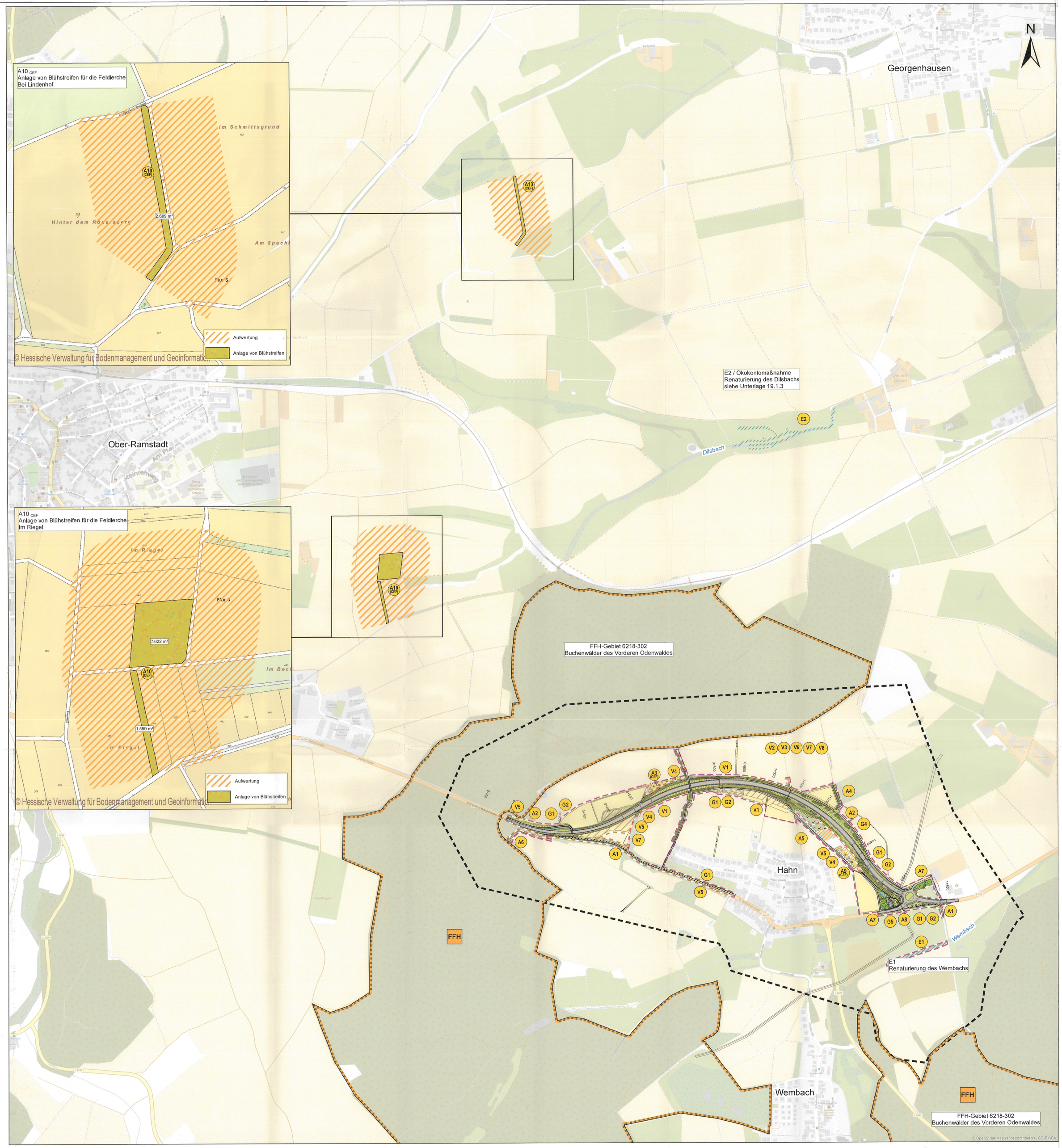

Maßnahmenplan

FFH-Gebiet

Maßnahmen

Massnahme

- Anlage von Gras-/Krautfluren
- Anlage von Gras-/Krautfluren (feuchte Standorte)
- Pflanzung von Laubbäumen
- Strauchpflanzung
- Gehölzpflanzung
- Gebüschpflanzung
- Entwicklung eines Waldrand mit Waldsaum
- Gestalterische Einbindung des Regenrückhaltebeckens
- Erweiterung/Neuanlage von Streuobstwiesen
- Pflanzung von Obstbäumen
- Wiederherstellung Acker
- Wiederherstellung Grünland, Ansaaten des Landschaftsbaus
- Wiederherstellung Graben
- extensiv genutzte Wiese
- Anlage eines geeigneten Ersatzlebensraumes für wärmeliebende Reptilienarten (Zauneidechse), Sicherung durch Findlinge
- Erhalt
- Aufwertung
- Rückbau bewachsener Feldwege / Nutzungsänderung
- Entsiegelung
- Schotterrasen
- Unbefestigte Wege
- Versiegelung
- Wiederherstellung von Wegeflächen
- Umwandlung einer extensiv genutzte Wiese in eine Ackerfläche
- Geländeanpassung
- Bauzaun
- Kombinierter Reptilienzaun mit Bauzaun

Baufeldgrenze

- Baufeldgrenze

A1	Maßnahmen-kürzel	Maßnahmenkurzbeschreibung (Titel)
	Vermeidungsmaßnahmen	
	V 1	Anlage von trassennahen Leit- und Sperrpflanzungen
	V 2	Beschränkung der Baufeldfreimachung (Gehölzentfernung) auf den Zeitraum zwischen dem 1. November und dem 28. Februar
	V 3	Beschränkung der Baufeldfreimachung (Oberbodenabtrag im Bereich von Acker- und Wiesenflächen) auf den Zeitraum zwischen dem 15. August und dem 28. Februar
	V 4	Umsiedlung von Zauneidechsen und Begrenzung des Baufeldes durch einen reptiliensicheren Schutzzaun
	V 5	Erhaltung von Vegetationsbeständen, Einzelbäumen und Gehölzgruppen durch Schutzmaßnahmen gemäß DIN 18.950 und RAS-LP 4
	V 6	Ordnungsgemäßer Umgang mit umweltgefährdenden Stoffen
	V 7	Erhaltung fruchtbaren und kulturfähigen Bodens
	V 8	Umweltbaubegleitung
	Ausgleichsmaßnahmen	
	A 1	Rückbau versiegelter Flächen/stark befestigter Flächen, Anlage von Gras- und Krautfluren
	A 2	Anlage von Gras- und Krautfluren auf sonnenexponierten Einschnittböschungen, Einbau von Gabionen oder Kies-/Schotterflächen
	A 3 CEF	Anlage eines geeigneten Ersatzlebensraumes für wärmeliebende Reptilienarten (Zauneidechse). Umfang der vorgezogenen
	A 4	Anlage einer Hecke mit Säumen (Leitstruktur für Fledermäuse, Ausgleich für wertgebende Vogelarten u.a. Goldammer
	A 5	Öffnung einer verrohrten Quelle, Aufwertung eines Grabens und Umwandlung einer Ackerfläche in eine extensiv genutzte Wiese
	A 6	Entwicklung eines Waldrandes mit Waldsaum
	A 7	Erweiterung/Neuanlage von Streuobstwiesen
	A 8	Pflanzung von Baumreihen und Baumgruppen, Anlage von Gras- Krautfluren
	A 9 CEF	Anlage eines geeigneten Ersatzlebensraumes für wärmeliebende Reptilienarten (Zauneidechse)
	A10 CEF	Anlage von Blühstreifen für die Feldlerche
	Ersatzmaßnahmen	
	E1	Renaturierung des Wembachs
	E2	Renaturierung des Dilsbachs (Ökokontomaßnahme)
	Gestaltungsmaßnahmen	
	G 1	Anlage von Gras-/Krautfluren auf den Straßenböschungen unter Verwendung von Regiosaatgut
	G 2	Anlage von Gras-/Krautfluren auf den Grabenböschungen unter Verwendung von Regiosaatgut
	G 3	Bepflanzung des Lärmschutzwalls
	G 4	Strauchpflanzung auf Böschungen
	G 5	Gestalterische Einbindung des Regenrückhaltebeckens

0 50 100 200 300 400 500 600 700 Meter

PÖYRY
Pöyry Deutschland GmbH
Siegburger Straße 183-187
50679 Köln
Tel. 0221 / 912843-0
Fax 0221 / 912843-33

		Zeichen
bearbeitet:	08/ 2018	LSO/MIK
gezeichnet:	08/ 2018	KUM
geprüft:	08/ 2018	KIS

Köln, 31.08.2018 i.V. S. Kistel
Ort, Datum, Unterschrift

Stadt Ober-Ramstadt
Der Magistrat
Darmstädter Strasse 29
64372 Ober-Ramstadt

Projekt-Nr.

Nr.	Art der Änderung	Datum	Zeichen

FESTSTELLUNGSENTWURF

Hessen Mobil
Straßen- und Verkehrsmanagement
HESSEN

Straße: B 426 Beginn: zw. NK 6118/052 u.NK 6118/004 km 1+637
Ende: zw. NK 6118/004 u.NK 6118/071 km 0+469

Unterlage / Blatt-Nr.: 9.1
Landschaftspflegerischer Begleitplan
Maßnahmenübersicht

Maßstab: 1:5.000

B 426 Entlastungsstraße Ober-Ramstadt Stadtteil Hahn
Bau-km 0+000 bis 1+783,330

Aufgestellt:
Darmstadt, den 30.10.18
Hessen Mobil
Planung Südhessen
(Dezernatsleiter)

Unterlage Nr. 9.1
zum
Planfeststellungsbeschluss
vom 21.04.2022
Gz. VI 1-E-061-k-06#2.201
Wiesbaden, den 02.05.2022
Hessisches Ministerium
für Wirtschaft, Energie, Verkehr
und Wohnen
Abt. VI
Im Auftrag
Regierungsdirektorin

08.2018