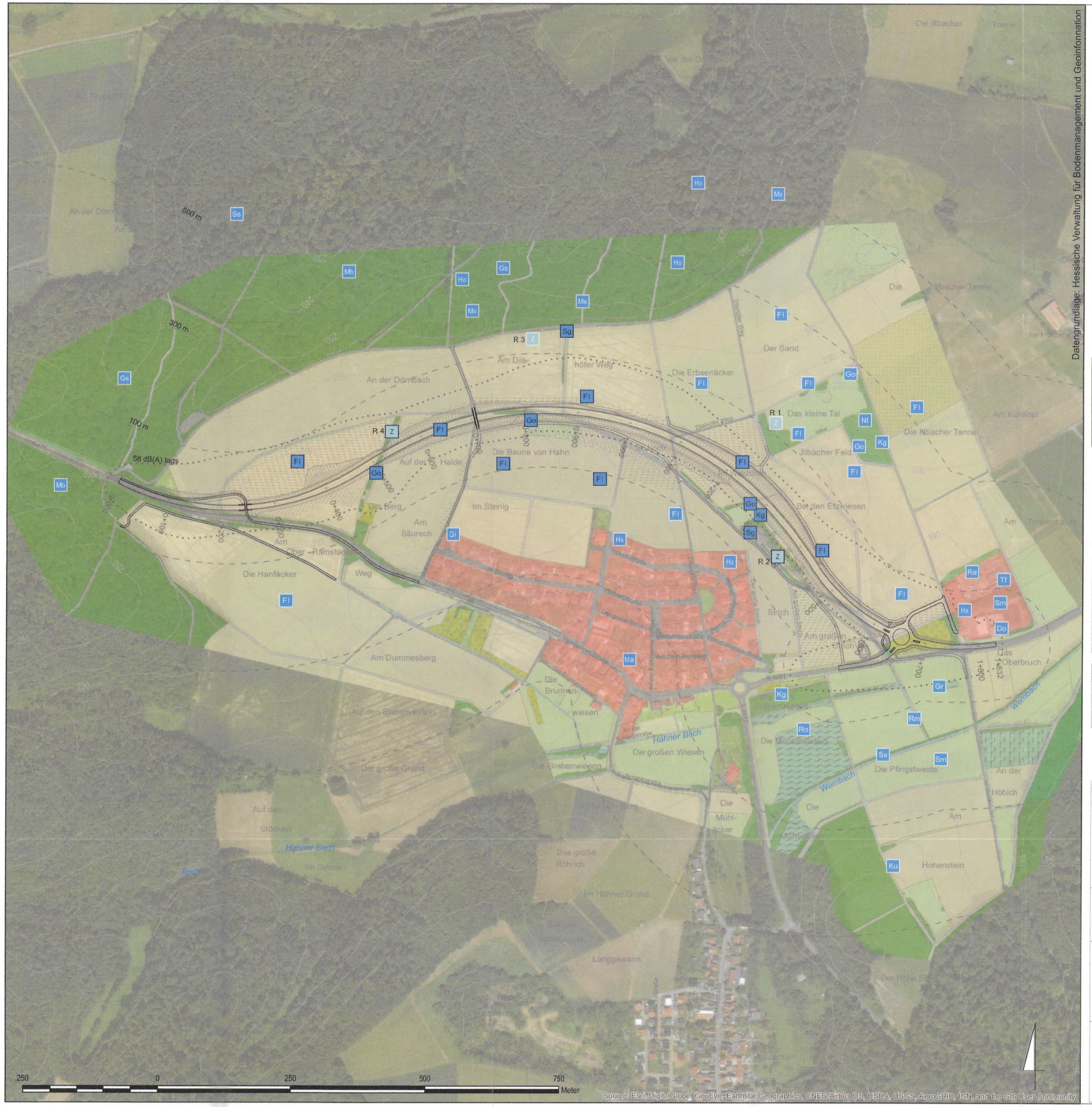

Legende

Vögel (Reviermittelpunkte)

- Do Dohle
- Fl Feldlerche
- Gi Girlitz
- Go Goldammer
- Gr Graureiher
- Gs Grauspecht
- Ho Hohltaube
- Hs Haussperling
- Kg Klappergrasmücke
- Ku Kuckuck
- Ma Mauersegler
- Mb Mäusebussard
- Ms Mittelspecht
- Nt Neuntöter
- Ra Rauchschwalbe
- Rm Rotmilan
- Ro Rohrammer
- Se Stockente
- Sg Stieglitz
- Sm Schwarzmilan
- Ss Schwarzspecht
- Tf Turmfalke

Reptilien

- Z Zauneidechse (mit Probeflächennummer)

Effektdistanzen und kritische Schallpegel planungsrelevanter Arten

Abk.	Vogelart	kritischer Schallpegel	Effektdistanz in Bezug auf den Brutstandort
Fl	Feldlerche	-	Effektdistanz 500 m
Gi	Girlitz	-	Effektdistanz 200 m
Go	Goldammer	-	Effektdistanz 100 m
Gs	Grauspecht	58 dB(A)	Effektdistanz 400 m
Hs	Haussperling	-	Effektdistanz 100 m
Ho	Hohltaube	58 dB(A)	Effektdistanz 500 m
Kg	Klappergrasmücke	-	Effektdistanz 100 m
Ku	Kuckuck	58 dB(A)	Effektdistanz 300 m
Ma	Mauersegler	-	-
Ms	Mittelspecht	58 dB(A)	Effektdistanz 400 m
Nt	Neuntöter	-	Effektdistanz 200 m
Ro	Rohrammer	-	Effektdistanz 100 m
Sg	Stieglitz	-	Effektdistanz 100 m
Se	Stockente	-	Effektdistanz 100 m

Trasse

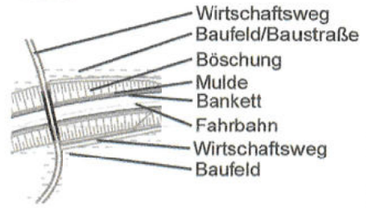

Verbotstatbestände

Artbezeichnung		
Art	rot	Artenschutzrechtlicher Verbotstatbestand nicht vermeidbar - Ausnahmezulassung ist erforderlich!
Art	schwarz	Artenschutzrechtlicher Verbotstatbestand tritt nicht ein (unter Berücksichtigung der Vermeidungs- und CEF-Maßnahmen).
Art	weiß	Artenschutzrechtlicher Verbotstatbestand tritt nicht ein (keine Vermeidungs- oder CEF-Maßnahmen erforderlich)

HERRCHEN & SCHMITT
LANDSCHAFTSARCHITEKTEN GbR
Schützenstraße 4 65195 Wiesbaden

	Datum	Zeichen
bearbeitet:	31.08.2018	OR
gezeichnet:	31.08.2018	OR
geprüft:	31.08.2018	

Stadt Ober-Ramstadt
Der Magistrat
Darmstädter Straße 29
64372 Ober-Ramstadt

Aufgestellt:
Magistrat der Stadt Ober-Ramstadt

Nr.	Art der Änderung	Datum	Zeichen

FESTSTELLUNGSENTWURF

Hessen Mobil
Straßen- und Verkehrsmanagement

HESSEN

Unterlage / Blatt-Nr.: 19.2 / 2

Artenschutz Vögel/Reptilien

Straße: **B 426** Beginn: zw. NK 6118/052 u. NK 6118/004 km 1+637
Ende: zw. NK 6118/004 u. NK 6118/071 km 0+469

Maßstab: 1: 5.000 (im Original: DIN A 2)

B 426 Entlastungsstraße Ober-Ramstadt Stadteil Hahn
Bau-km 0+000 bis 1+832

Aufgestellt:
Darmstadt, den 30.10.18
Hessen Mobil
Planung Südhessen
i.A.
(Dezernatsleiter)

Nachrichtliche Unterlage Nr. 19.2.2
zum
Planfeststellungsbeschluss
vom 21.04.2022
Gz. VI 1-E-061-k-06#2.201
Wiesbaden, den 02.05.2022
Hessisches Ministerium
für Wirtschaft, Energie, Verkehr
und Wohnen
Abt. VI
Im Auftrag
Regierungsdirektorin

HESSISCHES MINISTERIUM FÜR WIRTSCHAFT, ENERGIE, VERKEHR UND WOHNEN