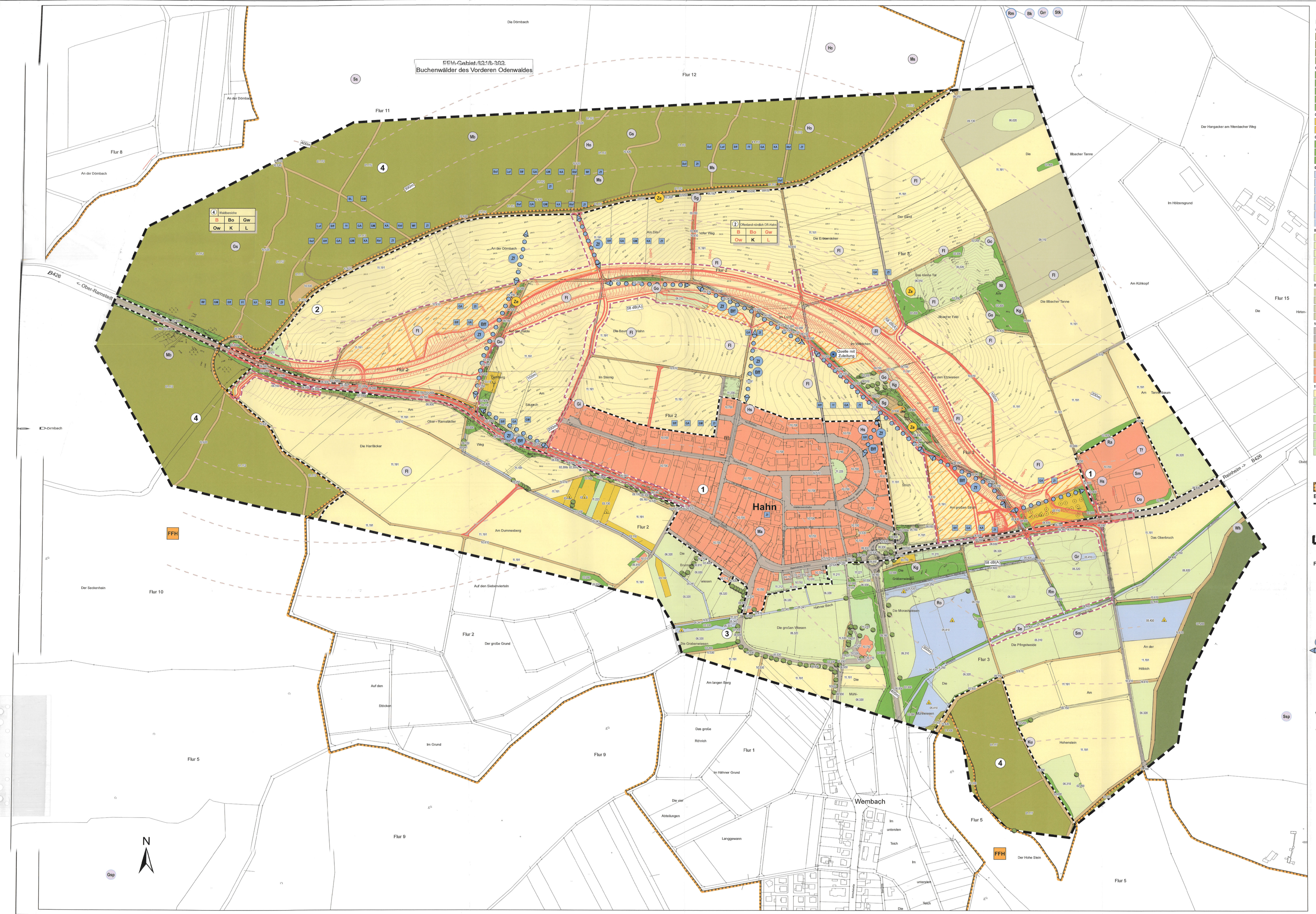

Bestands- und Konfliktplan

Biotoptypen

01.000 Wald

- 01.100 - Laubwald
- 01.112 - Mesophiler Buchenwald
- 01.117 - Bucheraufforstungen vor Kronenschluss, Aufbau naturnaher Waldränder
- 01.200 - Nadelwald

02.000 Gebüsche, Hecken, Säume

- 02.300 - Hecken-/Gebüschpflanzung (standortfremd, Ziergehölze)
- 02.200a - Trockene bis frische, basenreiche Gebüsche, Hecken, Säume an Straßen
- 02.200 - Trockene bis frische, basenreiche, voll entwickelte Gebüsche, Hecken, Säume heimischer Arten
- 02.400 - Hecken-/Gebüschpflanzung (heimisch, standortgerecht, nur Außenbereich), Neuanlage von Feldgehölzen
- 02.300 - Nasse voll entwickelte Gebüsche, Hecken, Säume heimischer Arten

03.000 Erwerbsgartenbau, Sonderkulturen, Streuobst

- 03.110 - Streuobstbestand intensiv bewirtschaftet (mehrschürig, Bäume regelmäßig geschnitten)
- 03.130 - Streuobstbestand extensiv bewirtschaftet

04.000 Einzelbäume, Baumgruppen, Feldgehölze

- 04.320 - Baumreihe nicht heimisch, nicht standortgerecht, Exoten
- 04.400 - Ufergehölzsaum heimisch, standortgerecht
- 04.600 - Feldgehölz (Baumhecke), großflächig

05.000 Gewässer, Ufer, Sümpfe

- 05.241 - An Böschungen verkrautete Gräben
- 05.250 - Begradigte und ausgebaute Bäche
- 05.331 - Ausdauernde Kleingewässer <1ha
- 05.342 - Kleinspeicher, Teiche
- 05.410 - Schilfröhrichte
- 05.420 - Bachröhrichte
- 05.430 - Andere Röhrichte (Rohrkolben, Rohrglasgras)

06.000 Grünland im Außenbereich

- 06.020 - Extensiv genutzte Feuchtweide
- 06.310 - Extensiv genutzte Frischwiesen
- 06.320 - Intensiv genutzte Frischwiesen
- 06.910 - Intensiv genutzte Wirtschaftswiesen
- 06.920 - Grünlandansaat, Grasäcker mit Weidegras etc.
- 06.930 - Naturnahe Grünlandansaat (Kräuterwiese), Ansaaten des Landschaftsbaus

09.000 Ruderalfluren und Brachen

- 09.110 - Ackerbrachen mehr als ein Jahr nicht bewirtschaftet
- 09.130 - Wiesenbrachen und naturferne Wiesen
- 09.150 - Feldraine, Wiesenraine, linear (Gräser und Kräuter, keine Büsche breiter als ein Meter)
- 09.160 - Straßenränder (mit Entwässerungsmulde Mittelstreifen) intensiv gepflegt artenarm

10.000 Vegetationsarme und kahle Flächen

- 10.510 - Sehr stark oder völlig versiegelte Flächen (Ortsbeton, Asphalt)
- 10.520 - Nahezu versiegelte Flächen, Pflaster
- 10.530 - Schotter-, Kies- u. Sandwege, -plätze oder andere wasserdurchlässige Flächenbedeckung
- 10.610 - bewachsene Feldwege
- 10.620 - bewachsene Waldwege
- 10.730 - Überbaute Flächen
- 10.710 - Dachfläche nicht begrünt

11.000 Äcker und Gärten

- 11.191 - Acker, intensiv genutzt
- 11.211 - Grabeland, Einzelgärten in der Landschaft, kleinere Grundstücke, meist nicht gewerbsmäßig genutzt
- 11.212 - Gärtnerei Kleingartenanlage mit überwiegendem Nutzgartenanteil
- 11.221 - Gärtnerisch gepflegte Anlagen im besiedelten Innerich (kleine öffentliche Grünanlagen, innerstädtisches Straßenbegleitgrün etc., strukturarme Grünanlagen, Baumbestand nahezu fehlend), arten- und strukturarme Hausgärten
- 11.223 - Gärten mit überwiegendem Ziergartenanteil, hoher Anteil Ziergehölze, heuwalige strukturreicher Hausgärten
- 11.225 - Extensivrasen, Wiesen im besiedelten Bereich, (z.B. Rasenflächen alter Stadtparks)
- 11.230 - Parkanlagen, Friedhofe, Waldsiedlungen
- 11.231 - Parkanlagen

- Quelle mit Zuleitung
- Einzelbäume
- geschützte Biotope
- FFH-Gebiet

Bezugsräume

- Abgrenzung des Bezugsraums
- 1 - Siedlung
- 2 - Offenland nördlich OR-Hahn
- 3 - Bachniederung Wembach/ Hahner Bach südlich OR-Hahn
- 4 - Waldbereiche

Grenze des Untersuchungsgebietes

Fauna

Fledermäuse

- BL - Braunes Langohr
- BF - Breitflügelfledermaus
- Bmf - Bechsteinfledermaus
- FI - Fransenfledermaus
- GA - Großer Abendsegler
- GM - Großes Mausohr
- KA - Kleiner Abendsegler
- Luf - Langohrfledermaus
- RhF - Rauhautfledermaus
- WF - Wasserfledermaus
- Zf - Zwergfledermaus

Wechselbeziehungen

Reptilien

- Ze - Zauneidechse

Avifauna

- Do - Dohle
- Fi - Feldlerche
- Gi - Girlitz
- Go - Goldammer
- Gr - Grauammer
- Gs - Grauspecht
- Hb - Hohltaube
- Hs - Haussperling
- Kg - Klappergrasmücke
- Ku - Kuckuck
- Mb - Mauersegler
- Mb - Mäusebussard
- Mk - Mittelspecht
- Nt - Neuntöter
- Ra - Rauchschwalbe
- Rm - Rotmilan
- Ru - Rohrammer
- Se - Stockente
- Sg - Silberreiher
- Sm - Schwarzmilan
- Sx - Schwarzspecht
- Tf - Turmfalke

Avifauna (Natis)

- 2000 bis 2004
- 2005 bis 2009
- 2010 bis 2014

- Bk - Braunkehlchen
- Grr - Grauammer
- Gsp - Grauspecht
- Rm - Rotmilan
- Ssp - Schwarzspecht
- Stk - Steinkauz
- Wh - Wendehals

Wirkdistanzen

- 100m Distanzlinie (Abstand zur Fahrbahn in Metern)
- 58 dB(A) 58 dB(A)-Isophone 10m über Gelände (Tagwert)

Planung

- anlagebedingte Flächeninanspruchnahme
- baubedingte Flächeninanspruchnahme
- BE-Flächen
- Rückbau von Wegen - Entsiegelung
- Rückbau von Wegen - Nutzungsänderung
- Baukörpergrenze

Konfliktkennzeichnung

Nr. des Bezugsraumes
Bezeichnung des Bezugsraumes

1		
B	Bio	Gw
Ow	K	L

- Maßgebliche Funktionen des Bezugsraumes
- Konflikt - Betroffenheit einer maßgeblichen Funktion innerhalb eines Bezugsraumes

Funktionskennzeichnungen

- B - Biotopfunktion / Biotopverbundfunktion / Habitatfunktion für wertgebende Tierarten
- Bo - Natürliche Bodenfunktionen (biotische Standortfunktion, Regler- und Speicherfunktion, Filter- und Pufferfunktion des Bodens)
- Gw - Grundwasserschutzfunktion
- Ow - Regulationsfunktion im Landschaftswasserhaushalt
- K - Klimatische / lufthygienische Ausgleichsfunktion (bei Siedlungsbezug)
- L - Landschaftsästhetikfunktion / landschaftsgebundene Erholungsfunktion

Maßstab: 1:2.000

0 50 100 200 300 Meter

PÖYRY
Pöyry Deutschland GmbH
Siegburger Straße 183-187
50679 Köln
Tel. 0221 / 912843-0
Fax 0221 / 912843-30

		Zeichen
bearbeitet:	08/ 2018	LEO/MK
gezeichnet:	08/ 2018	KUM
geprüft:	08/ 2018	KIS

Köln, 31.08.2018 Ort, Datum, Unterschrift

Stadt Ober-Ramstadt
Der Magistrat
Darmstädter Strasse 29
64372 Ober-Ramstadt

Projekt-Nr.

Nr:	Art der Änderung	Datum	Zeichen

FESTSTELLUNGSENTWURF

Hessen Mobil
Straßen- und Verkehrsmanagement
HESSEN

Unterlage / Blatt-Nr.: 19.1.2
Landschaftspflegerischer Begleitplan
Bestand und Konflikte

Strecke: B 426 Beginn: Ze: NK 6115/002 u.NK 6115/003 km 0+027
Ende: Ze: NK 5115/001 u.NK 6115/011 km 2+000

Maßstab: 1:2.000

B 426 Entlastungsstraße Ober-Ramstadt Stadtteil Hahn
Bau-km 0+000 bis 1+783,330

Aufgestellt:
Darmstadt, den 30.10.19
Hessen Mobil
Planung Südhessen
(Regierungsdirektor)

Nachrichtliche Unterlage Nr. 19.1.2
zum
Planfeststellungsbeschluss
vom 21.04.2022
Gz. VI 1-E-261-s-0662-201
Wiesbaden, den 02.05.2022
Hessisches Ministerium
für Wirtschaft, Energie, Verkehr
und Wohnen
In Auftrag
(Regierungsdirektorin)