

## Schutzgut Wasser/ Hydrologie

### Wasserschutzgebiet, Schutzzone

- I Trinkwasserschutzgebiet, Schutzzone I
- II Trinkwasserschutzgebiet, Schutzzone II
- III Trinkwasserschutzgebiet, Schutzzone III, IIIA oder IIIB

### Heilquellenschutzgebiet, Schutzzone

- Heilquellenschutzgebiet, Qualitative Schutzzone I
- Heilquellenschutzgebiet, Quantitative Schutzzone D

### Grundwasser

- DEHE Grundwasserkörper im Projektgebiet Chemischer Zustand "gut", mengenmäßiger Zustand "gut"

### Fließgewässer inkl. Überschwemmungsgebiet

- DEHE Oberflächenwasserkörper im Projektgebiet Ökologischer Zustand "mäßig", chemischer Gesamtzustand "nicht gut"
- Fließgewässer
- Überschwemmungsgebiet, festgesetzt
- Gewässerrandstreifen gemäß § 23 HWG 10 m im Außenbereich / 5 m im Innenbereich (Grenze generiert im 1.000 m Untersuchungsraum)

### Grundlagen

- Gleisachse Bestand
- Kilometrisierung
- Eingriffsbereich des Vorhabens (in Ausschnitten)
- Untersuchungsgebiet 200 m Radius

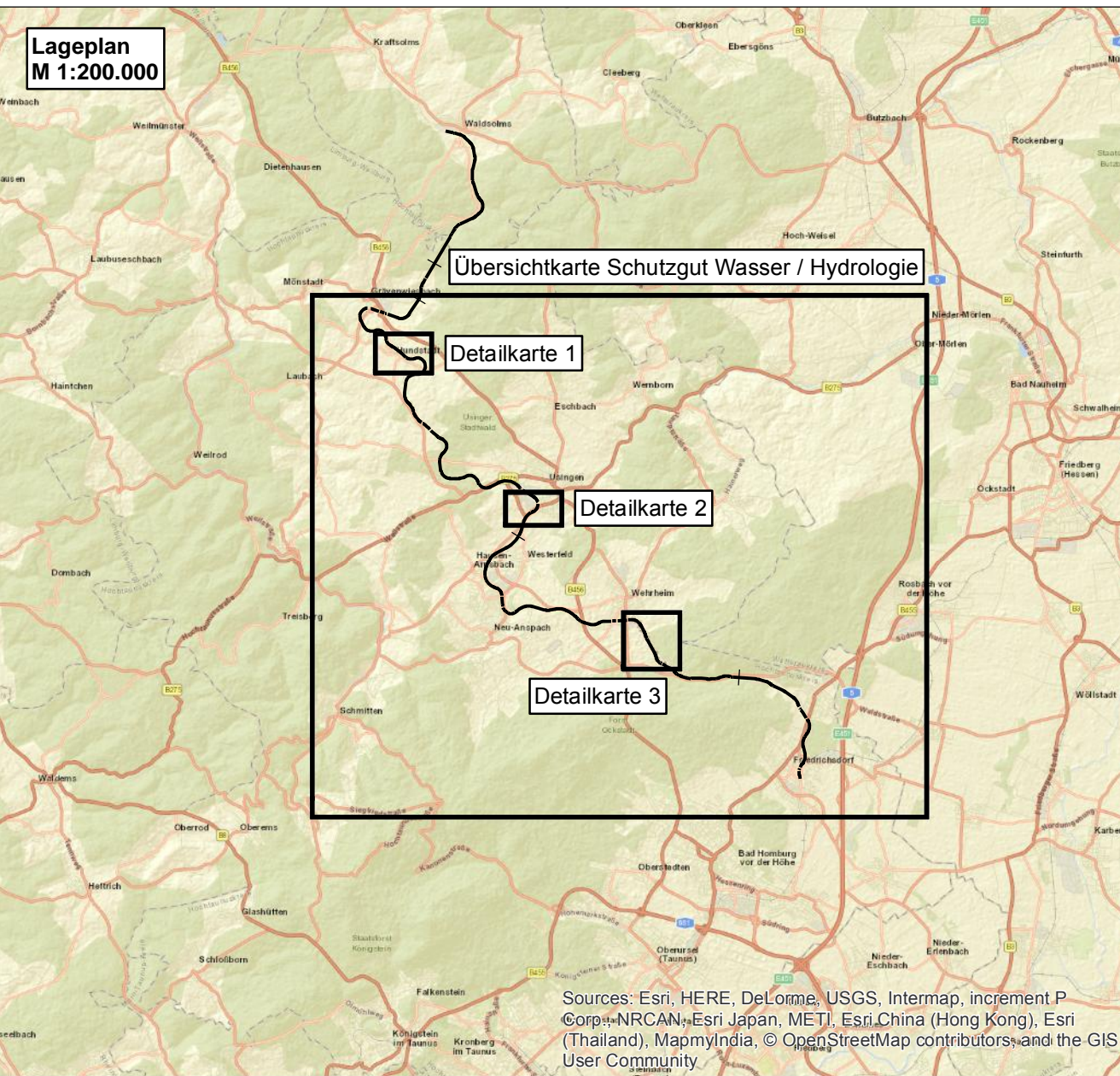

Verkehrsverband Hochtaunus  
Ludwig Erhard-Anlage 1-5  
61382 Bad Nauheim, v. d. Höhe

Projekt:  
**Elektrifizierung Taunusbahn von Friedrichsdorf - Usingen**

Planstapel:  
**Bericht zur Umweltverträglichkeitsprüfung Bestand und Bewertung Schutzgut Wasser / Hydrologie**

Planungsphase	Genehmigungsplanung	Plan-Nr.	Unterrage 15 Karte 04	Index:			
Planart:	Umweltplanung	Maßstab:	1:20.000/1:5000	Strecke:	0374	Km:	

Planersteller:	PG Elektrifizierung Taunusbahn	Bearbeiter:	Name (Druckschrift)	Datum	Unterschrift
PGNU	PG ELEKTROFIZIERUNG Taunusbahn	bestellt:	DT/K	30.10.2020	
Doris Thym	gezeichnet:	DT/K	30.10.2020		
04.11.2020	Datum	geprüft:	DT	04.11.2020	
Bauer / Projektleiter:	PG Elektrifizierung Taunusbahn	Planersteller:	PG Elektrifizierung Taunusbahn		

Name (Druckschrift)	Datum	Unterschrift	Name (Druckschrift)	Datum	Unterschrift
Bauvertragsberechtigter (Oberleitung / LST):			Projektleiter taunusbahn, / Gutsachter:		
Name (Druckschrift)	Datum	Unterschrift	Name (Druckschrift)	Datum	Stempel/Unterschrift
Fachtechnische Planprüfung (Oberleitung, LST, 50 Hz):			Genehmigungsbehörde: RPT Darmstadt / LFA		
Name (Druckschrift)	Datum	Unterschrift			
Eisenbahnbetriebsleiter (EBL):					
Fachtechnische Prüfung der Ausführlingsunterlagen:					
Name (Druckschrift)	Datum	Unterschrift	Name (Druckschrift)	Datum	Unterschrift
Auftraggeber:					
Name (Druckschrift)	Datum	Stempel/Unterschrift	Name (Druckschrift)	Datum	Unterschrift

Die Übereinstimmung mit der Ausführung bestätigt: