

Y 32449099.389  
X 5620327.285

Y 32449730.077  
X 5619213.449

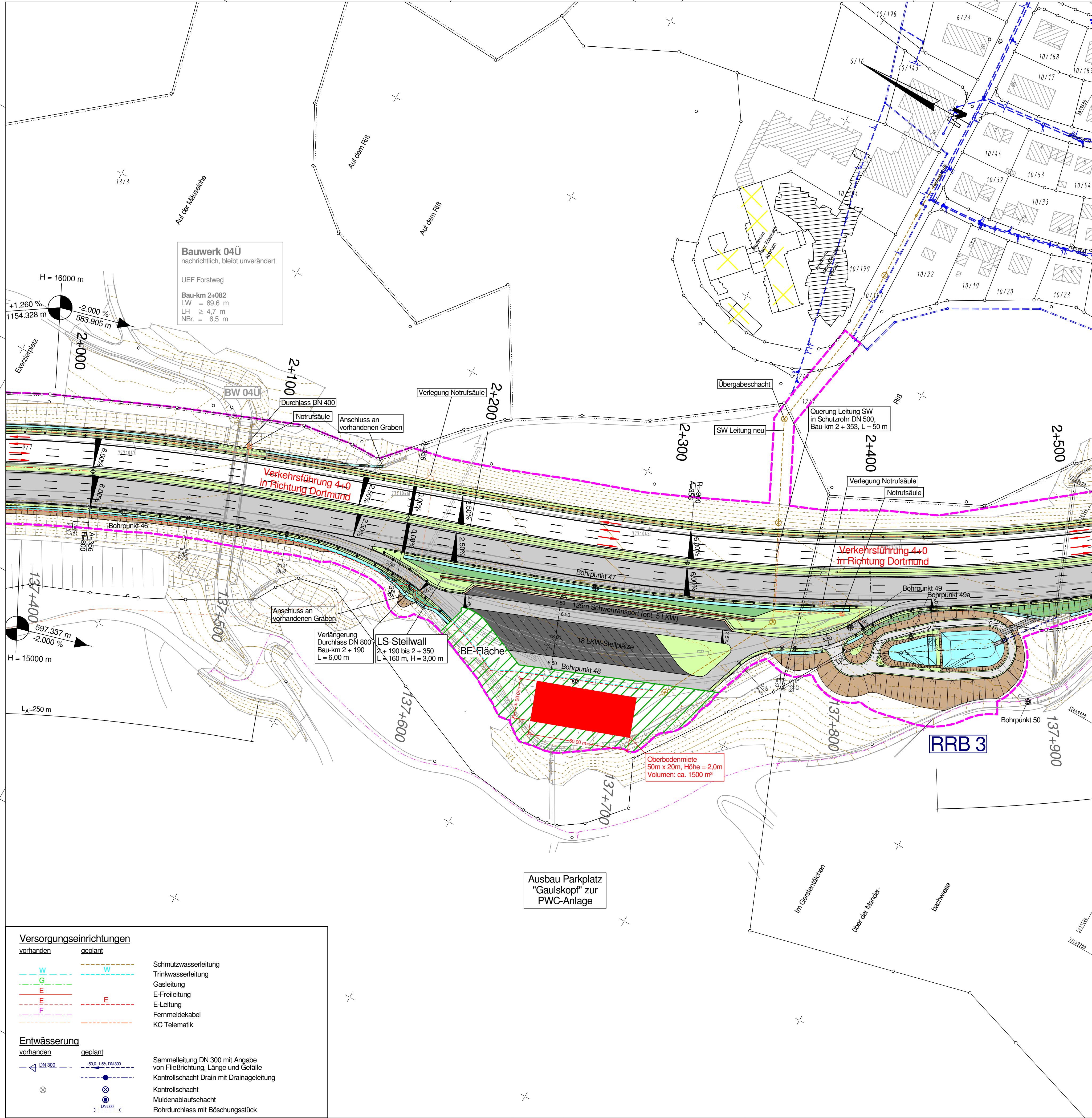

### Zeichenerklärung

**Planung**

- befestigte Baustraße
- unbefestigte Baustraße
- befestigter Betriebsweg
- Einschnittsböschung
- Entwässerungsmulde
- Standstreifen
- Fahrbahn
- Fahrbahnachse
- Mittelstreifen
- Fahrbahn/Bereiche Deckenanpassung
- Standstreifen
- Bänke
- Dammböschung
- Straßenebenenflächen
- Gehweg
- Fahrbahnteiler / Insel / Parkstreifen

**Immissionsschutz**

- Lärmschutzwand
- Lärmschutzwand vorh.
- Lärmschutzwand

**Sonstiges**

- freizuhaltenes Sichtfeld
- Regenrückhaltebecken mit Nummer
- Baustelleneinrichtungsfläche
- RRB 1

**Verwaltung**

- Gemarkungsgrenze
- Flurgrenze
- Flurstücksgrenze
- Schutzeinrichtung
- Baufeldgrenze
- Baufeldgrenze Ersatzneubau
- Talbrücken
- Schutzzäune / Biotope
- Wildschutzzaun
- Rückbaufläche

H = 15 000 m  
1.500 ‰  
360,686 m  
0.700 ‰  
86,612 m  
2.500 ‰  
Fahrbahnquerneigung

Lagebezugssystem ETRS89 mit UTM Koordinatenwerten

### Hinweis

Die in diesem Plan enthaltenen Angaben entsprechen dem derzeitigen Planungsstand. Geringfügige Änderungen bleiben der Bauausführungsplanung vorbehalten.

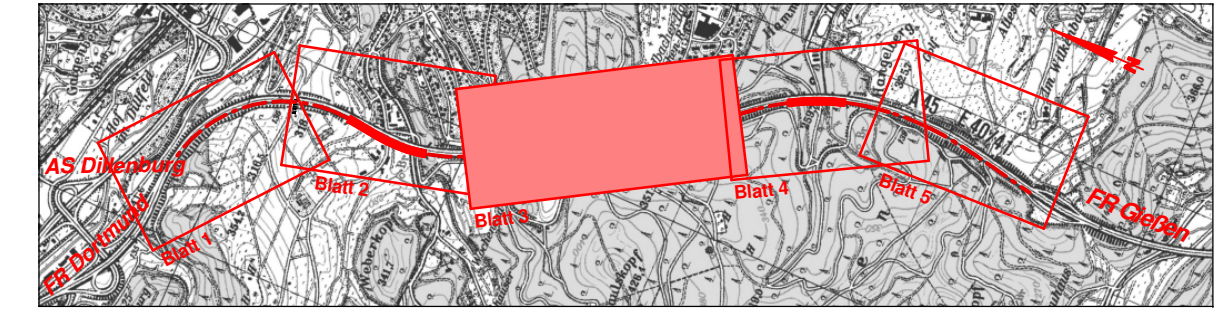

## FESTSTELLUNGSENTWURF

Nr.:	Art der Änderung:	Datum:	Zeichen:
------	-------------------	--------	----------

Datengrundlage: Hessische Verwaltung für Bodenmanagement und Geoinformation

**Autragnehmer/Planverfasser:**  
**KREBS + KIEFER**  
Ingenieure GmbH  
Hilperstraße 20 | 64295 Darmstadt  
T 06151 885-0 | F 06151 885-150

bearbeitet:	Datum	Zeichen
gezeichnet:	Juli 2015	mesi
geprüft:	Juli 2015	ku

Darmstadt, \_\_\_\_\_  
Ort, Datum, Unterschrift

**Hessen Mobil**  
**Straßen- und Verkehrsmanagement**

**HESSEN**

Unterlage Nr.: 16.1  
Blatt Nr.: 2  
Hessen ID: 19891

Datum	Zeichen
-------	---------

**A 45, 6-streifiger Ausbau zw. den Talbrücken Marbach und Lützelbach**

Straße: **A 45**  
Beginn: zw. NK 5215015 u. NK 5315016 km 135,415  
Ende: zw. NK 5215015 u. NK 5315016 km 139,195

bearbeitet:  
gezeichnet:  
geprüft:

**Lageplan BE-Flächen und Oberbodenlager**  
2. BA - FR Gießen  
Maßstab: 1: 1.000

**Aufgestellt:**  
Dillenburg, den \_\_\_\_\_  
Hessen Mobil - Dezernat A 45 -  
\_\_\_\_\_  
Dezernat

**Versorgungseinrichtungen**

vorhanden	geplant	
W	W	Schmutzwasserleitung
G	G	Trinkwasserleitung
E	E	Gasleitung
E	E	E-Freileitung
F	F	E-Leitung
		Fernmeldekabel
		KC Telematik

**Entwässerung**

vorhanden	geplant	
DN 300	DN 300	Sammelleitung DN 300 mit Angabe von Fließrichtung, Länge und Gefälle
		Kontrollschacht Drain mit Drainageleitung
		Kontrollschacht
		Muldenablaufschacht
		Rohrdurchlass mit Böschungstück

Y 32448617.306  
X 5620054.315

Y 32449247.994  
X 5618940.479