

Y 32449099.389
X 5620327.285

Y 32449730.077
X 5619213.449

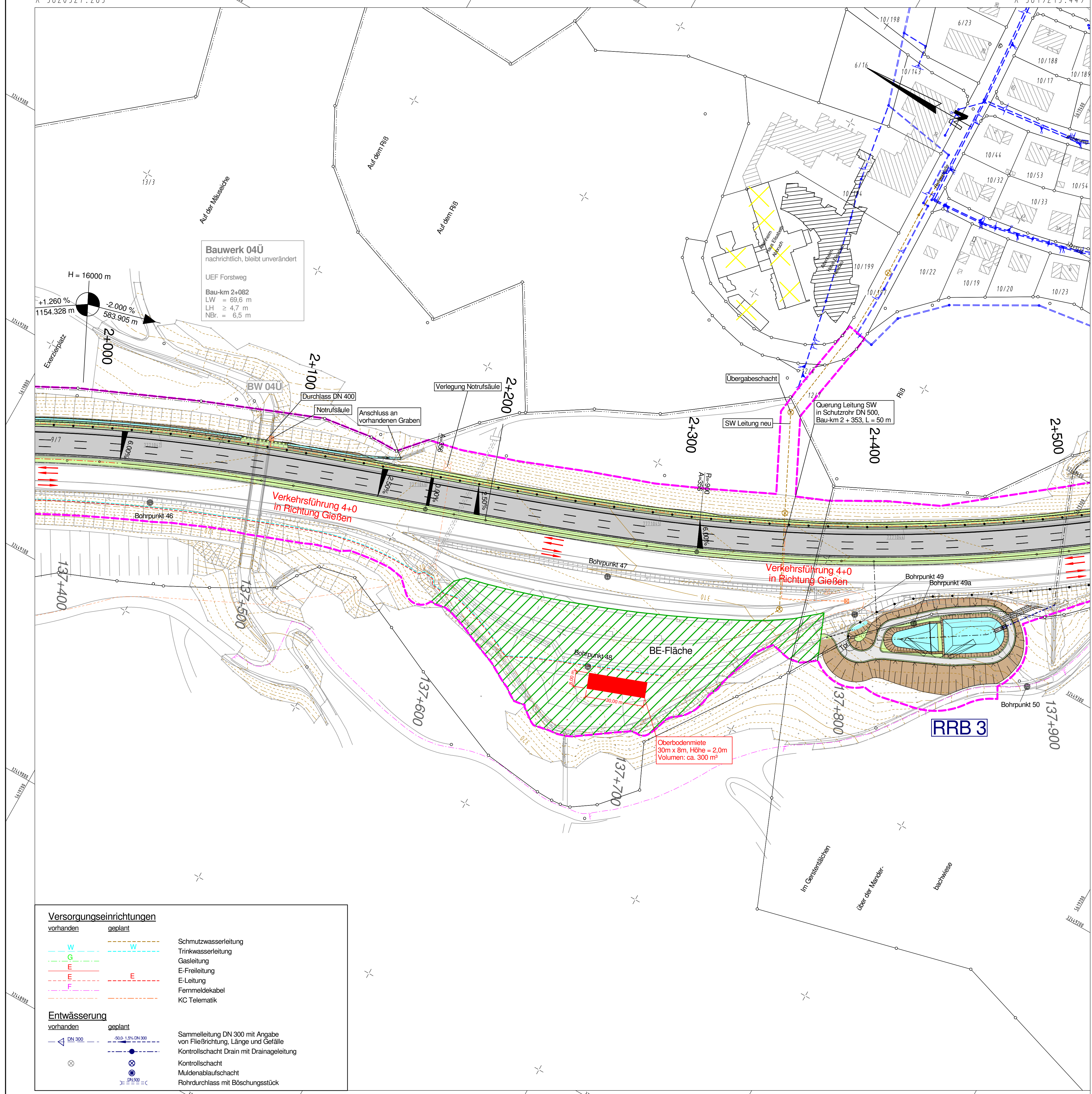

Bauwerk 04Ü
nachrichtlich, bleibt unverändert
UEF Forstweg
Bau-km 2+082
LW = 69,6 m
LH ≥ 4,7 m
NBr. = 6,5 m

Versorgungseinrichtungen
vorhanden geplant

W	W	Schmutzwasserleitung
G	G	Trinkwasserleitung
E	E	Gasleitung
E	E	E-Freileitung
E	E	E-Leitung
F	F	Fernmeldekabel
KC	KC	Telematik

Entwässerung
vorhanden geplant

DN 300	DN 300	Sammelleitung DN 300 mit Angabe von Fließrichtung, Länge und Gefälle
⊕	⊕	Kontrollschacht Drain mit Drainageleitung
⊕	⊕	Kontrollschacht
⊕	⊕	Muldenablaufschaft
⊕	⊕	Fohrdurchlass mit Böschungstück

Zeichenerklärung

Planung

	befestigte Baustraße	H = 15 000 m	Niveaubrechpunkt mit Angabe von Ausrundungshalbmesser, Längsneigung und Abstand zum nächsten Niveaubrechpunkt
	befestigter Betriebsweg	$1,500\%$ 360,686 m	$0,700\%$ 96,612 m
	Einschnittsböschung		
	Entwässerungsmulde		
	Standstreifen		
	Fahrbahn		Gradientenhochpunkt
	Fahrbahnachse		Gradiententiefpunkt
	Mittelstreifen		
	Fahrbahn/Bereiche Deckenanpassung		
	Standstreifen		
	Bänke	2,50%	Fahrbahnquerneigung
	Dammböschung		
	Straßenebenenflächen		
	Gehweg		
	Fahrbahnteiler / Insel / Parkstreifen		

Immissionsschutz

	Lärmschutzwand	Gemarkungsgrenze
	Lärmschutzwand vorh.	Flurgrenze
	Lärmschutzwall	Flurstücksgrenze

Verwaltung

	Gemarkungsgrenze
	Flurgrenze
	Flurstücksgrenze

Sonstiges

	freizuhaltenes Sichtfeld	Schutzzeile
	Regenrückhaltebecken mit Nummer	Baufeldgrenze
	Baustelleneinrichtungsfläche	Baufeldgrenze Ersatzneubau
		Talbrücken
		Schutzzaune / Biotope
		Wildschutzzaun
		Rückbaufläche

Lagebezugssystem ETRS89 mit UTM Koordinatenwerten

Hinweis
Die in diesem Plan enthaltenen Angaben entsprechen dem derzeitigen Planungsstand. Geringfügige Änderungen bleiben der Bauausführungsplanung vorbehalten

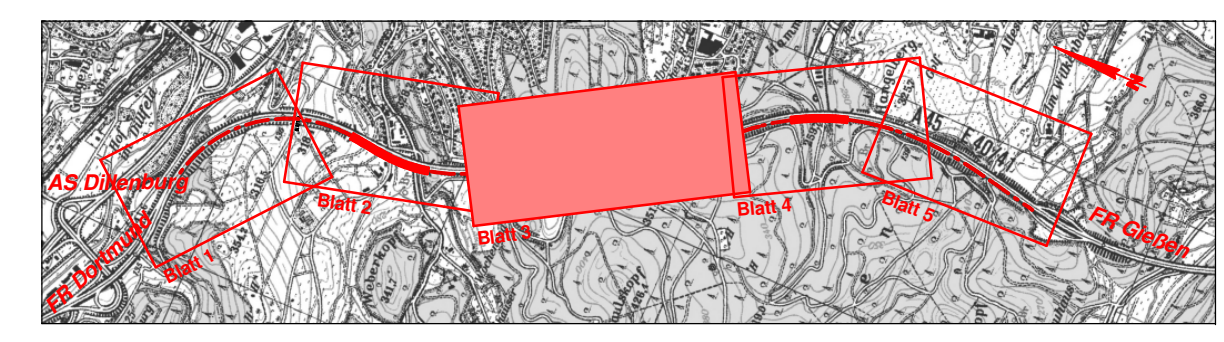

FESTSTELLUNGSENTWURF

Nr.:	Art der Änderung:	Datum:	Zeichen:
------	-------------------	--------	----------

Datengrundlage: Hessische Verwaltung für Bodenmanagement und Geoinformation

Auftraggeber/Planverfasser:		Datum	Zeichen
 Ingenieure GmbH Hiperstraße 20 64295 Darmstadt T 06151 885-0 F 06151 885-150		bearbeitet:	Juli 2015 mesi
		gezeichnet:	Juli 2015 mesi
		geprüft:	Juli 2015 ku
Darmstadt, _____		Ort, Datum, Unterschrift	

		Unterlage Nr.:	16.1
Straßen- und Verkehrsmanagement		Blatt Nr.:	1
		Hessen ID:	19891
		Datum	Zeichen

A 45, 6-streifiger Ausbau zw. den Talbrücken Marbach und Lützelbach		bearbeitet:	
Straße: A 45 Beginn: zw. NK 5215015 u. NK 5315016 km 135,415 Ende: zw. NK 5215015 u. NK 5315016 km 139,195		gezeichnet:	
		geprüft:	
Lageplan BE-Flächen und Oberbodenlager		Maßstab: 1: 1.000	
1. BA - FR Dortmund			

Aufgestellt:
Dillenburg, den
Hessen Mobil
- Dezernat A 45 -

Dezernent

Y 32448617.306
X 5620054.315

Y 32449247.994
X 5618940.479