

Y 32449009.699
X 5621065.743

Y 32449224.907
X 5620181.584

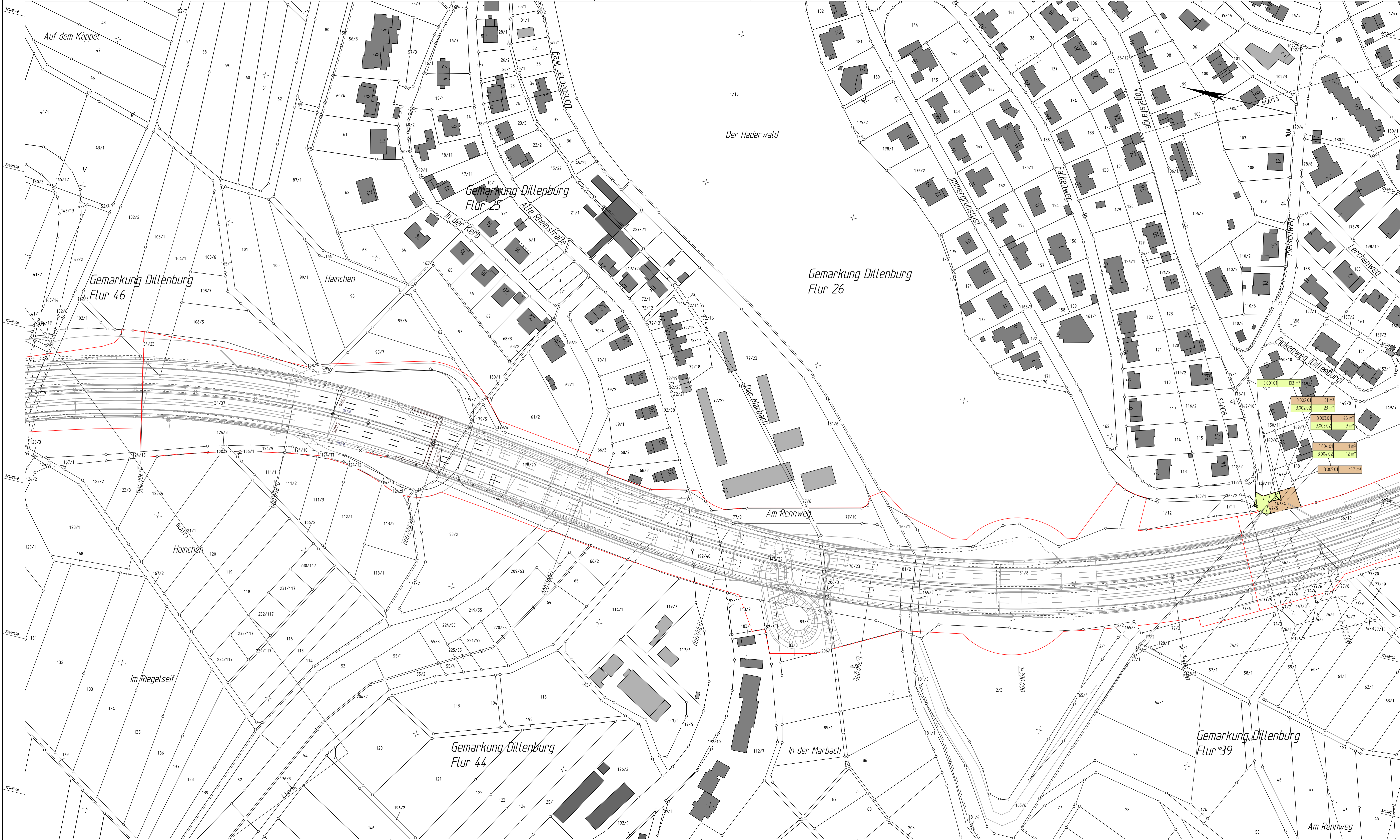

Y 32448471.432
X 5620934.726

Y 32448686.640
X 5620050.568

Zeichenerklärung

	für den Straßenbau zu ersetzende Fläche		dauernd zu belastende Fläche
	vollübergehend in Anspruch zu nehmende Fläche		Baugeldgrenze
	Landesgrenze (Bundesland)		Grundverfallsflächen: 2.053.03 211 m ²
	Regierungsbezirks-, Kreis-, Gemeindegrenze		2. Nr. des Grundverfallsplans 03. St. Nr. Erwerb 03. St. Nr. Teilfläche Erwerb 211. Gesamtfläche in m ²
	Gemarkungsgrenze		
	Flur - Flurgrenze		
	Flurstück - Flurstücksgrenze		

PLANFESTSTELLUNG

Nr.:	Art der Änderung:	Datum:	Zeichen:
	Hessen Mobil Straßen- und Verkehrsmanagement Wiesbaden		Unterlage Nr.: 10 Blatt Nr.: 2 Hessen ID: 19891
A 45, 6-streifiger Ausbau zw. den Talbrücken Marbach und Lützelbach		bearbeitet: Feb. 2017	gezeichnet: Feb. 2017
Straße: A 45 Beginn: zw. NK 5215015 u. NK 5315016 km 135.415 Ende: zw. NK 5215015 u. NK 5315016 km 139.195		geprüft: Feb. 2017	Hm
Aufgestellt: Dillenburg, den Hessen Mobil - Dezernat A 45 -		Grundverfallsplan Maßstab: 1: 1.000	
Dezernat			