

Stadt Herborn
Gemarkung Uckersdorf

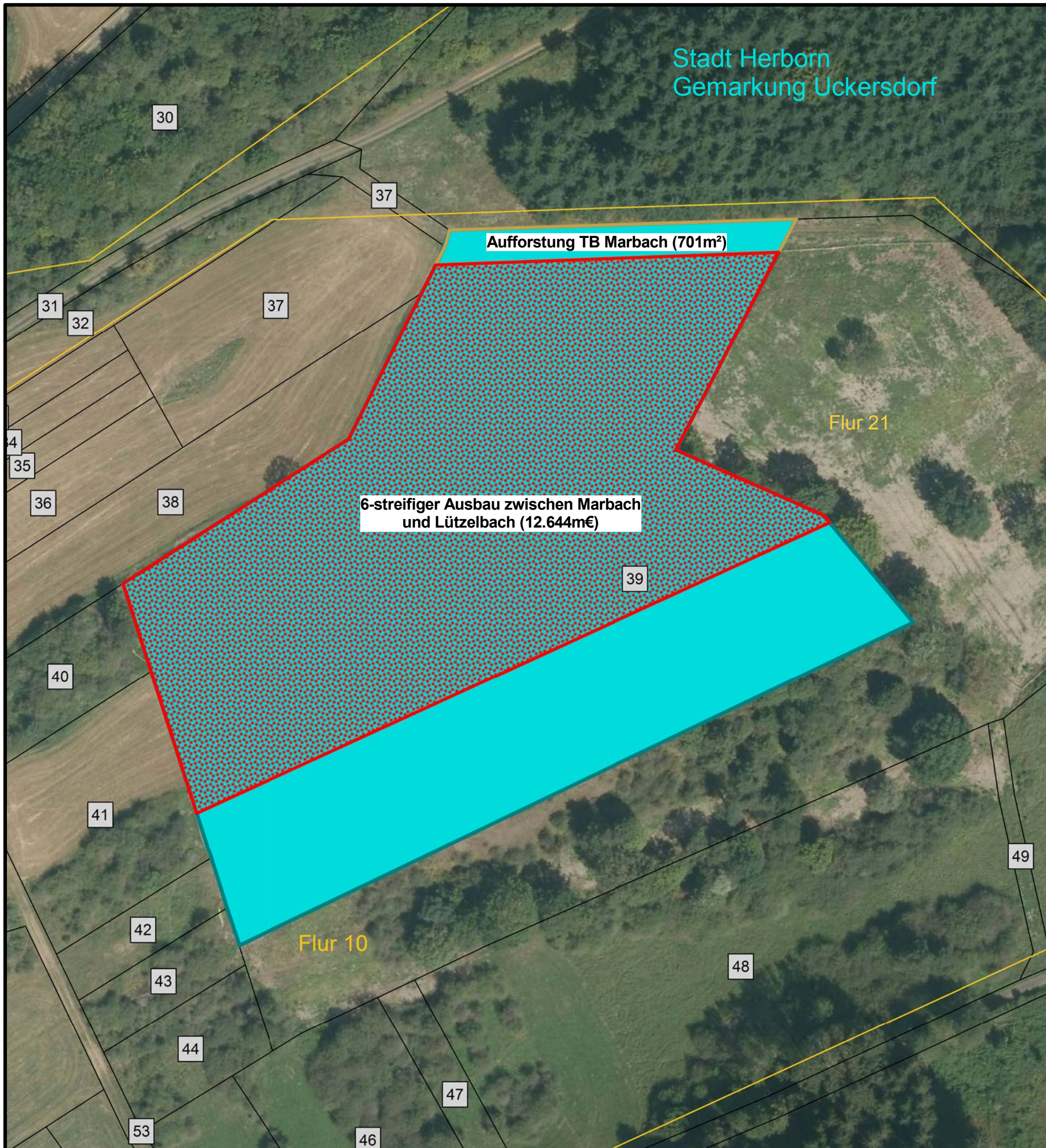

Legende

- A Gemarkungsname Aufforstung HID 19891 (12644m²)
- A Flurnummern Aufforstung TB Marbach (701m²)
- A FLURSTUECKSNUMMER Aufforstungsfläche
- Gemarkungsgrenze FLURSTUECK
- Flurgrenzen

HLG
Hessische Landgesellschaft mbH
Staatliche Treuhandstelle für ländliche Bodenordnung
Auf gutem Grund.

Feststellungsentwurf

Anmerkung: vorläufige Katasterdaten gemäß Flurbereinigung Herborn-Uckersdorf, F 968

1. Anpassung der Maßnahmen	10/15	Lg
Nr.:	Art der Änderung:	Datum: Zeichen:

--	--

		Unterlage Nr. 9.2 Blatt Nr. 7 Hessen ID: 19891				
		<table border="1" style="font-size: x-small; border-collapse: collapse;"> <tr> <td style="width: 50%;">Datum</td> <td style="width: 50%;">Zeichen</td> </tr> <tr> <td> </td> <td> </td> </tr> </table>	Datum	Zeichen		
Datum	Zeichen					

<p>A 45, Sechsstreifiger Ausbau, zw. den Talbrücken Marbach und Lützelbach</p> <p>Straße: A45 Beginn: 5215 015 u. 5215 016, Strecken.-km 135,415 Ende: 5215 015 u. 5215 016, Strecken.-km 139,195</p>	<table border="1" style="border-collapse: collapse;"> <tr> <td style="width: 50%;">bearbeitet</td> <td style="width: 50%;"></td> </tr> <tr> <td>gezeichnet</td> <td></td> </tr> <tr> <td>geprüft</td> <td></td> </tr> </table> <p style="text-align: center; font-weight: bold; font-size: small;">Lageplan der Landschaftspflegerischen Maßnahmen</p> <p style="text-align: center; font-size: x-small;">Maßstab 1:1.000</p>	bearbeitet		gezeichnet		geprüft	
bearbeitet							
gezeichnet							
geprüft							

Aufgestellt:
 Dillenburg, den
 Hessen Mobil
 - Dezernat A 45 -

i. A.
 Dezernent