

Y 32449341.851  
X 5619436.595

Y 32449418.348  
X 5619301.500

### Zeichenerklärung

**Planung**

- Wirtschaftsweg
- Einschnittsböschung
- Entwässerungsmulde
- Standstreifen
- Fahrbahn
- Fahrbahnachse
- Mittelstreifen
- Fahrbahn
- Standstreifen
- Bankett
- Dammböschung
- Straßennebenflächen
- Gehweg
- Fahrbahnteiler / Insel / Parkstreifen

**Immissionsschutz**

- Lärmschutzwand
- Lärmschutzwahl
- Objekt-Nr. ohne / mit Grenzwertüberschreitung
- Gebäudeseiten mit Grenzwertüberschreitungen
- Außenwohnbereich ohne / mit Grenzwertüberschreitung (B = Balkon, T = Terrasse, F = Freisitz)

**Sonstiges**

- freizuhaltendes Sichtfeld
- Regenrückhaltebecken mit Nummer
- Baustelleneinrichtungsfläche

**Versorgungseinrichtungen**

vorhanden      geplant

- W      W
- G      G
- E      E
- F      F
- KC      KC

**Entwässerung**

vorhanden      geplant

- DN 300      DN 300
- DN 400      DN 400
- DN 500      DN 500

**Regelungsverzeichnis**

1.12      Nr. im Regelungsverzeichnis  
Blatt Nr. i.d. Objekt Nr.

**Verwaltung**

- Gemarkungsgrenze
- Flurgrenze
- Flurstücksgrenze
- Schutzzeile
- Baufeldgrenze
- Baufeldgrenze Ersatzneubau
- Talbrücken
- Schutzzäune / Biotope
- Wildschutzzaun
- Rückbaufläche

**H = 15 000 m**

**Nivellierung**

1.500 ‰      0.700 ‰  
360,686 m      86,612 m

**Gradienten**

2.50 ‰      Gradientenhochpunkt  
Gradienten tiefpunkt

**Fahrbahnquerneigung**

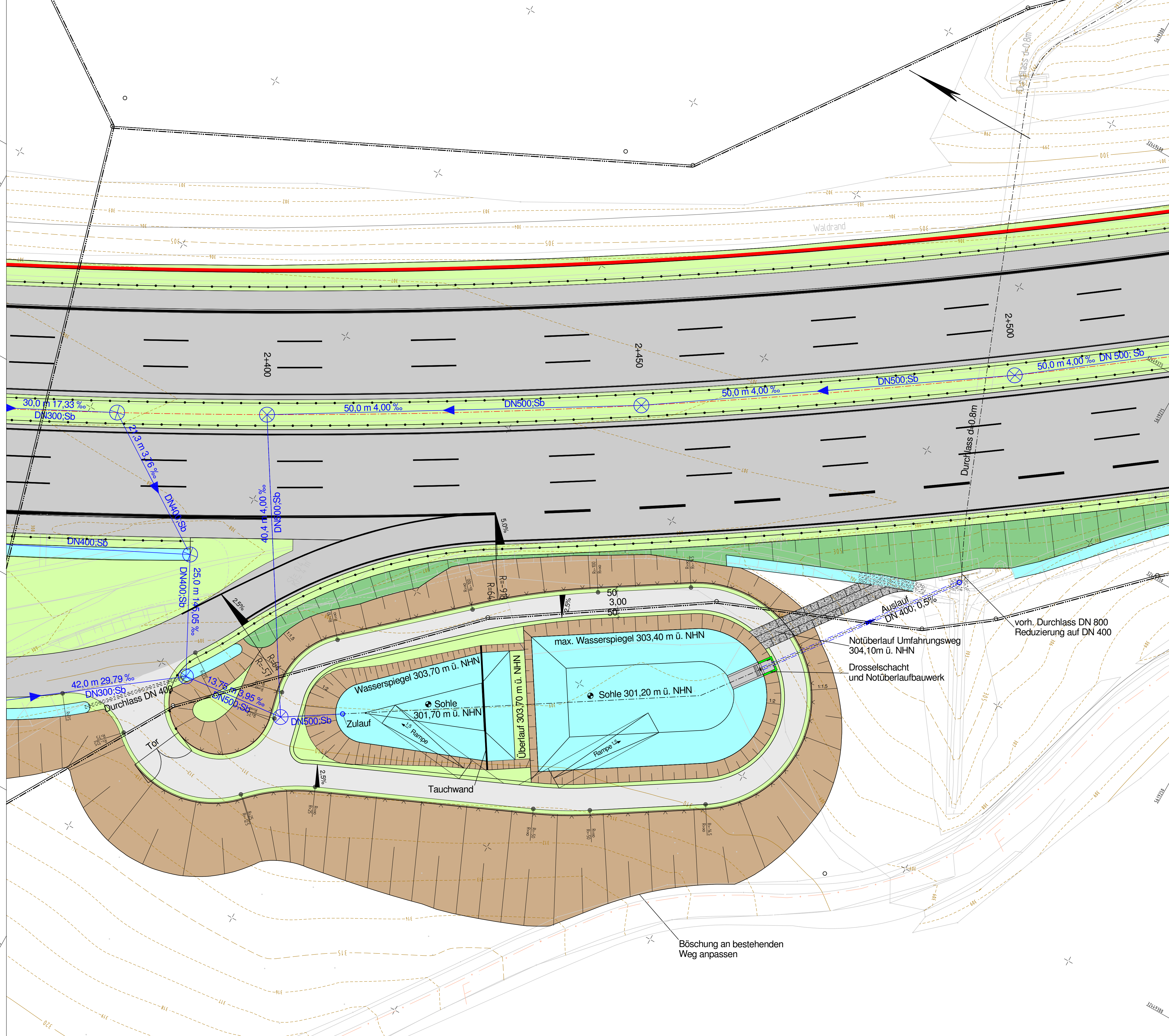

Y 32449221.331  
X 5619368.351

Y 32449297.828  
X 5619233.256

## FESTSTELLUNGSENTWURF

Nr.:	Art der Änderung:	Datum:	Zeichen:
------	-------------------	--------	----------

Datengrundlage: Hessische Verwaltung für Bodenmanagement und Geoinformation

Auftragnehmer/Planverfasser:	Datum:	Zeichen:
<b>KREBS + KIEFER</b>	28.04.2015	ku
Ingenieure GmbH Hilpertstraße 20   64295 Darmstadt T 06151 885-0   F 06151 885-150	Ort, Datum, Unterschrift	

Hessen Mobil Straßen- und Verkehrsmanagement	HESSEN	Unterlage Nr.:	8
		Blatt Nr.:	2
		Hessen ID:	19891
		Datum:	
		Zeichen:	

A 45, 6-streifiger Ausbau zw. den Talbrücken Marbach und Lützelbach	bearbeitet:	
	gezeichnet:	
	geprüft:	
Straße: A 45	<b>Lageplan RRB 3</b>	
Beginn: zw. NK 5215015 u. NK 5315016 km 135,415	Maßstab: 1: 250	
Ende: zw. NK 5215015 u. NK 5315016 km 139,195		

Aufgestellt:  
Dillenburg, den  
Hessen Mobil  
- Dezernat A 45 -