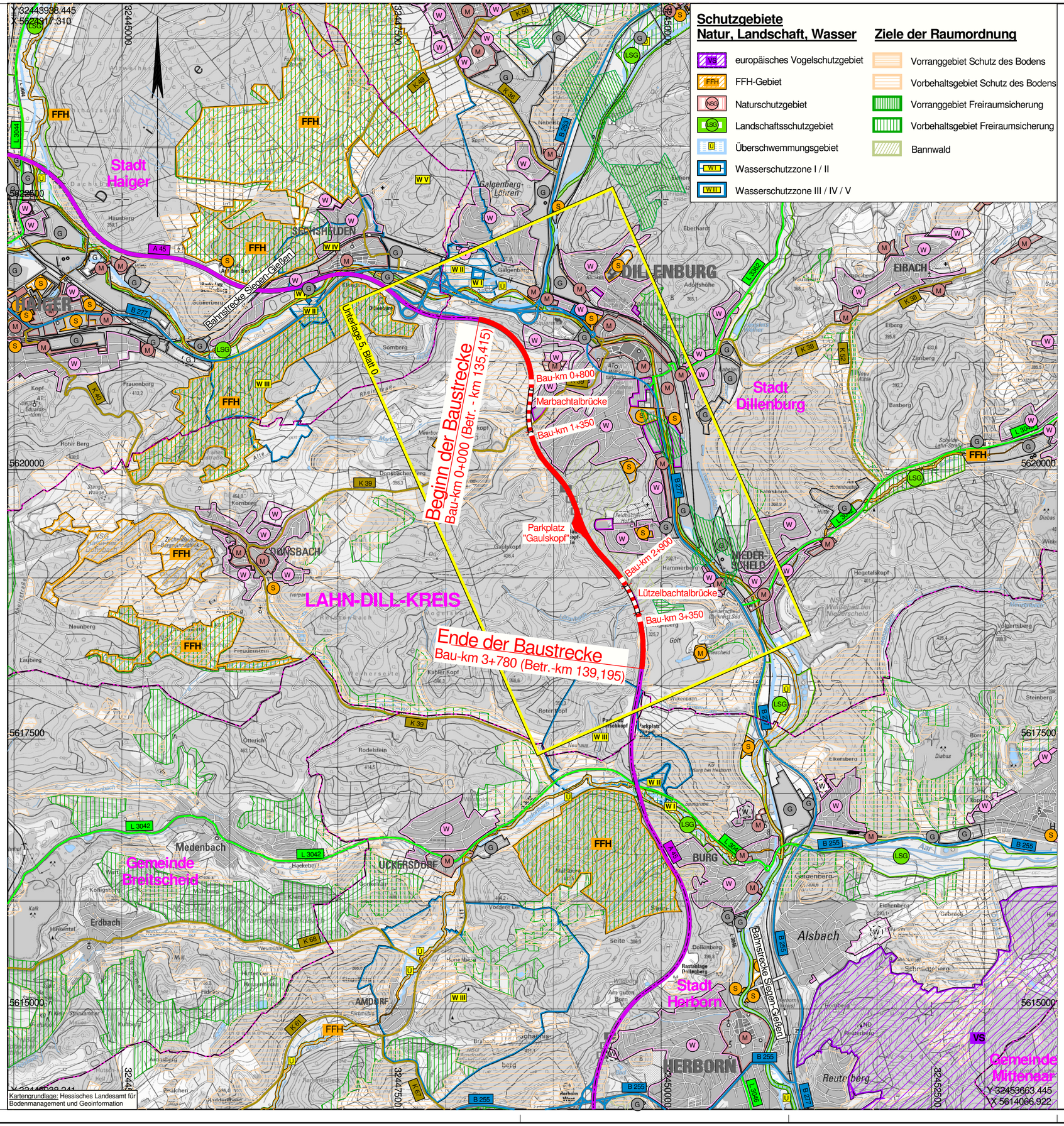

Schutzgebiete Natur, Landschaft, Wasser

- europäisches Vogelschutzgebiet
- FFH-Gebiet
- Naturschutzgebiet
- Landschaftsschutzgebiet
- Überschwemmungsgebiet
- Wasserschutzzone I / II
- Wasserschutzzone III / IV / V

Ziele der Raumordnung

- Vorranggebiet Schutz des Bodens
- Vorbehaltsgebiet Schutz des Bodens
- Vorranggebiet Freiraumsicherung
- Vorbehaltsgebiet Freiraumsicherung
- Bannwald

Zeichenerklärung

Planung

- Baumaßnahme
- Großbauwerk
- Anschlussstrecke

Straßennetz

vorhanden

- A 45 Bundesautobahn
- B 49 Bundesstraße
- L 911 Landesstraße
- K 99 Kreisstraße
- kommunale Straße
- Rückbau

Gebiete und Flächen

vorhanden geplant

- W / W reines und allgemeines Wohngebiet, Kleinsiedlungsgebiet
- M / M Kerngebiet, Dorfgebiet Mischgebiet
- G / G Gewerbegebiet
- S / S Sondergebiet
- Gemeinbedarf

Verwaltung

- Kreisgrenze
- Gemeindegrenze

FESTSTELLUNGSENTWURF

Nr.:	Art der Änderung:	Datum:	Zeichen:
1.	Ergänzung Betr. - km	29.12.2016	Becker

Datengrundlage: Hessische Verwaltung für Bodenmanagement und Geoinformation

Auftragnehmer/Planverfasser:

KREBS + KIEFER
Ingenieure GmbH
Hilpertstraße 20 | 64295 Darmstadt
T 06151 885-0 | F 06151 885-150

	Datum	Zeichen
bearbeitet:	April 2015	bu
gezeichnet:	April 2015	bu
geprüft:	April 2015	ku

Darmstadt, 28.04.2015
Ort, Datum, Unterschrift

Hessen Mobil
Straßen- und Verkehrsmanagement

HESSEN

Unterlage Nr.: 3
Blatt Nr.: 1
Hessen ID: 19891

	Datum	Zeichen
bearbeitet:		
gezeichnet:		
geprüft:	06.02.2017	Becker

A 45, 6-streifiger Ausbau zw. den Talbrücken Marbach und Lützelbach

Straße: **A 45**

Beginn: zw. NK 5215015 u. NK 5315016 km 135,415
Ende: zw. NK 5215015 u. NK 5315016 km 139,195

Übersichtslageplan Bau-km 0+000 bis 3+780

Maßstab: 1: 25.000

Aufgestellt:
Dillenburg, den
Hessen Mobil
- Dezernat A 45 -

Dezernent