Anlage 3.13b
ersetzt Anlage 3.13a

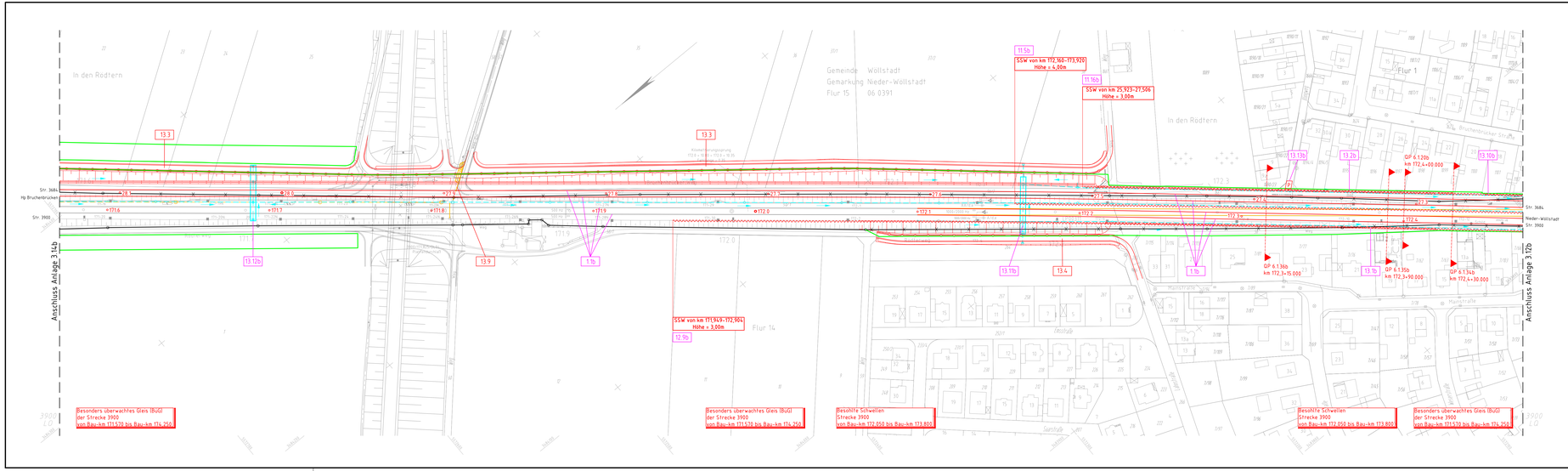

Katasterdaten dienen nur zur Information und sind nicht rechtsverbindlich!

Legende:

- Bestand
- Darstellung Planungen Dritter (nachrichtlich)
- Neubau bzw. Änderung von Anlagen
- Rückbau von Anlagen
- Grenze DB AG
- Grenze DB AG, die infolge der Maßnahme verändert wird
- zukünftiger Grenzverlauf DB AG
- Stützwand
- Schallschutzwand
- Entwässerung mit Schacht u. Fließrichtung (nachrichtlich)
- Bahngraben
- Befestigung Auslauf
- Neubau Bahnsteige und Ingenieurbauwerke
- XX.XX Bauwerksnummer
- Zählnummer (lfd. Nr.)
- Blatt 01-20 = Anlage 3.1-3.20

Folgende Bauwerksnummern entfallen mit der 2. Planänderung:
- keine -

Index	Änderungen bzw. Ergänzungen	Name:	Datum:
b	Anpassungen aufgrund Änderungen der Trassierung Str. 3684 und 3900	Kornadi	08/2019
	Anpassungen der Entwässerung		
a	Änderung einer Stützwand	Neuhäuser	10/2014

(Genehmigungsvermerk des EBA)

Lageskizze

Unterlage für eine Entscheidung nach § 18 AEG

Bauherr:
DB AG
Regionalbereich Mitte
Projekt SG/16-Ms.N.3
Hahnstraße 49
60528 Frankfurt/Main

Frankfurt a. Main, 04.03.2022, gez. i.V. Wolf-Dieter Tigges
Dirt. Datum, Unterschrift

Frankfurt a. Main, 04.03.2022, gez. i.V. Heidi Koppe
Dirt. Datum, Unterschrift

Planverfasser:
DB Engineering&Consulting GmbH
Region Deutschland Mitte
I.TV-Ms.P.(FFM)1
Hahnstraße 52
60528 Frankfurt/Main

Frankfurt a. Main, 04.03.2022, gez. i.V. Alexander Müller
Dirt. Datum, Unterschrift

Planung:
DB Engineering&Consulting GmbH
Region Deutschland Mitte
I.TV-Ms.P.(FFM)1
Hahnstraße 52
60528 Frankfurt/Main

Frankfurt a. Main, 04.03.2022, gez. i.V. Rona Caspari
Dirt. Datum, Unterschrift

Laufende Nr.:
Auftrag-Nr.:

	Datum	Name
ges.	08/2019	Dörz
bearb.	08/2019	Kitz
gepr.	09/2019	Caspari

Plan-Nr.: GP-3104-VA-LP-13

Genehmigungsplanung
Planart:
Ursprung: bei 3900 LP
Blattgr.: 297x1050

Maßstab: 1:1000

Lageplan
Strecke 3900, Bau-km 171,571 - Bau-km 172,474

Erwirkungen (Lastfelder)

Höhen- und Koordinatensystem
DHHN 92
DB REF

Projekt:
Strecke:
S-Bahn Rhein-Main
S6. 2. Baustufe, Bad Vilbel-Friedberg

Bauwerksnummer			Brückennr.	Barcode
Strecke	Bestands-Kilometer		Kennzahl	