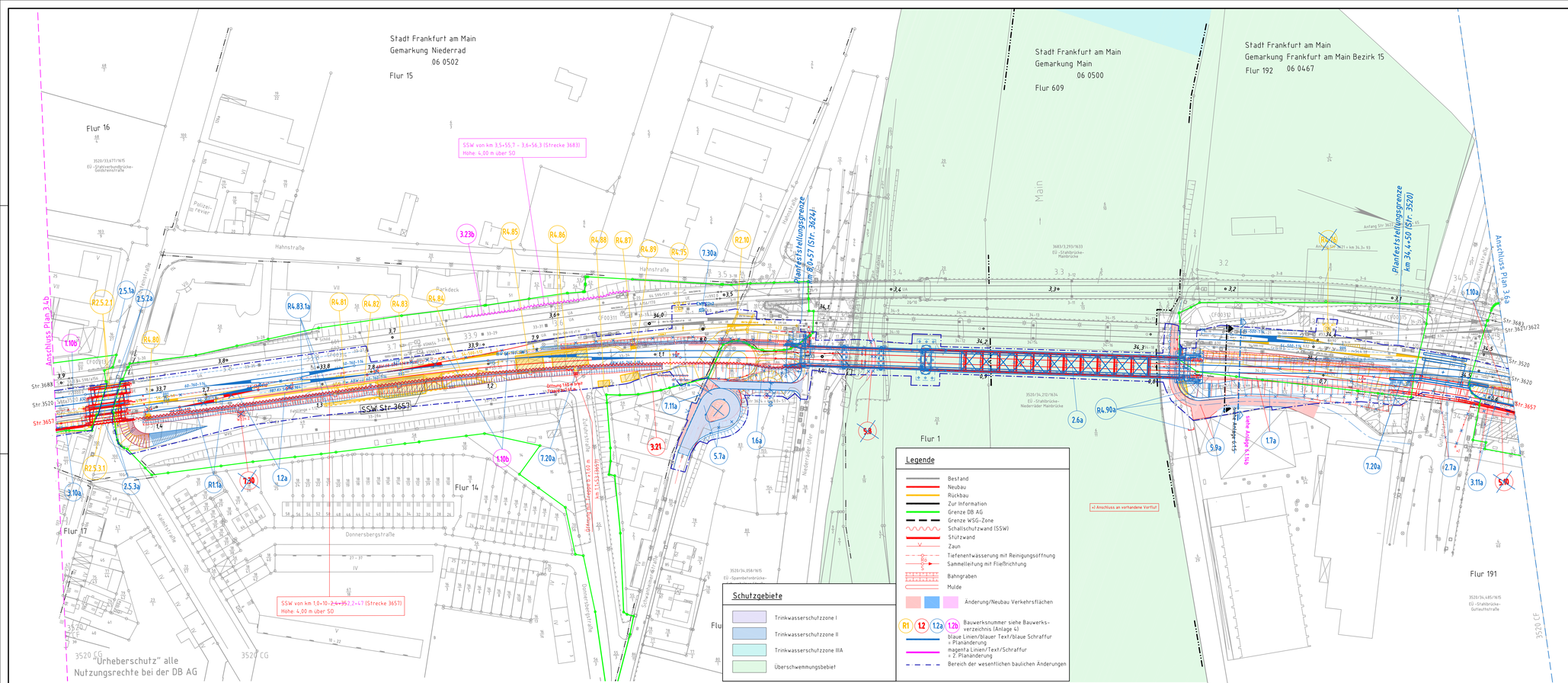

Anlage 3.5b geändert

Index	Änderungen bzw. Ergänzungen	Name:	Datum:
b	Streckenentwässerung, SSW	Klingenberg	30.11.2018
a	Unplanung Trassierung, Erdbau, Entwässerung, Straßenbau, Brückenbauwerke	Klingenberg	29.07.2016

(Genehmigungsvermerk des EBA)

Prüflaufdaten

Unterlage für eine Entscheidung nach § 18 AEG

Auftragnehmer:

Planverfasser:
DB Engineering & Consulting GmbH
Region Ost
Planung
Caroline-Michaelis-Straße 5-11
10115 Berlin
Bln. ~~09.03.2016~~ 30.11.2018 gez.i.V.i.Fabi
Ort, Datum, Unterschrift

laufende Nr.:
Auftrag-Nr.:

	Datum	Name
gez.	10/2012	Fellwock
bearb.	10/2012	Klingenberg
gepr.	10/2012	Klingenberg

Bauherr:
DB Netz AG
Regionalbereich Mitte - PD Frankfurt
Hochplanung sonstiger Gewerke (NP-M-D-FFM
Pfarrer-Perabo-Platz 4
60326 Frankfurt/Main

Planung:
DB Projektbau GmbH Netz AG
Regionalbereich Mitte
HBV-M-Prüfst.I.NG-M-FFD
Hahnstraße 49
60528 Frankfurt/Main
Ffm. ~~05.09.2016~~ 30.11.2018 gez.i.V. R. Ditzen
Ort, Datum, Unterschrift

Plan-Nr.: GP-0201-VA-LP-05-0
Planart: Genehmigungsplanung
Ursprung:
Blattgr.: 420 x 1189
Einwirkungen (Lastmodelle):
Höhen- und Koordinatensystem: DB Referenznetz

Maßstab: 1:1000

Lageplan
Strecke 3520 km 33,644 - km 34,518
Strecke 3657 km 1,461 - km 0,585

Projekt:
Strecke:
Umbau Knoten Ffm-Sportfeld, 2. Ausbaustufe
Ffm Abzweig Gutleuthof - Mannheim - Pfingstberg (Str. 3657)

Bauwerksnummer				Brückennr.	Barcode
Strecke		Bestands-Kilometer	Kennzahl		
	x		x		