

Plangröße: 118,40m x 74,20m (0,879m²)

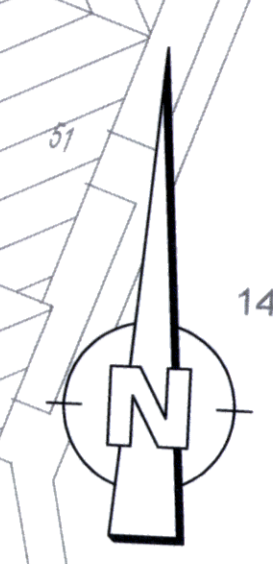

Datum: 12.05.2017 09:00:00
 Drucker: 11.05.2017 09:00:00
 Projekt: Tunnel Riederwald

Legende	
Hauptgleis	Bestand Rückbau Planung
Nebengleis	Bestand Rückbau Planung
	Gleisabschluss
	Bediensteg
	Grenze Betriebsanlage
	Neigungswechsel der Gradiente
	Nord-Südsammler mit Schacht und Fließrichtung (nachrichtlich)
	Tunnel Riederwald

PLANÄNDERUNG

Nr.	Art der Änderung	Datum	Zeichen

Schüler-Plan Ingenieurgesellschaft mbH Landknechtstraße 11 60314 Frankfurt am Main Tel.: 069 98 88 57-0 Fax: 069 98 88 57-99	Grontmij Grontmij Germany Hanseler Landknechtstraße 135-137 60314 Frankfurt am Main Tel.: 069 95 21-0 Fax: 069 95 21-204
--	--

Hessen Mobil Straßen- und Verkehrsmanagement HESSEN	Unterlage Nr.: 16.1 Blatt Nr.: 03 Hessen ID: 03712
--	--

Planänderung Tunnel einschließlich AD Erlenbruch, Obere Ebene und Lärmschutz Straße: A 66, Frankfurt a. M. - Hanau Teilabschnitt: Tunnel Riederwald ersucht: AD Erlenbruch und AS Borsageallee Beginn: zw. NK 5818 119 u. NK 5818 126 Ende: zw. NK 5818 126 u. NK 5818 056	bearbeitet: 09.2017 gezeichnet: 09.2017 geprüft: 11.09.2017 Datum: 2017 Zeichen: C10000
--	---

Nachrichtlich Planfestgestellte Unterlage Nr. 25 zum Planfeststellungsbeschluss vom 18.12.2019 Qz. Vst. I - 65-A-Nr. 9/2 0543 Wiesbaden, den 19.12.2019 Hessisches Ministerium für Wirtschaft, Energie, Verkehr und Wohnen in der Ausfertigung Vincenz, Bauverwalter	Geprüft: Wiesbaden, den 24.10.2017 Hessen Mobil - Dezernat Steuerung Planung - I.A. gez. Dr. Thomas Nowotny Dezernent Genehmigt: Frankfurt, den 30.10.2017 Heidegger, Mobil - Dezernat Planung und Bau Riederwaldtunnel - I.A. gez. Jürgen Semmler Dezernent
--	---

Lagestatus: 120 Mobil
 Höhenstatus: NHN
 Bestandsvermessung: Hessen Mobil (Stand 06/2016)
 Kataster: HVBG (Stand 05/2017)

Maßstab 1 : 500