

Y 32505721.103
X 5570857.070

Y 32506690.103
X 5570857.070

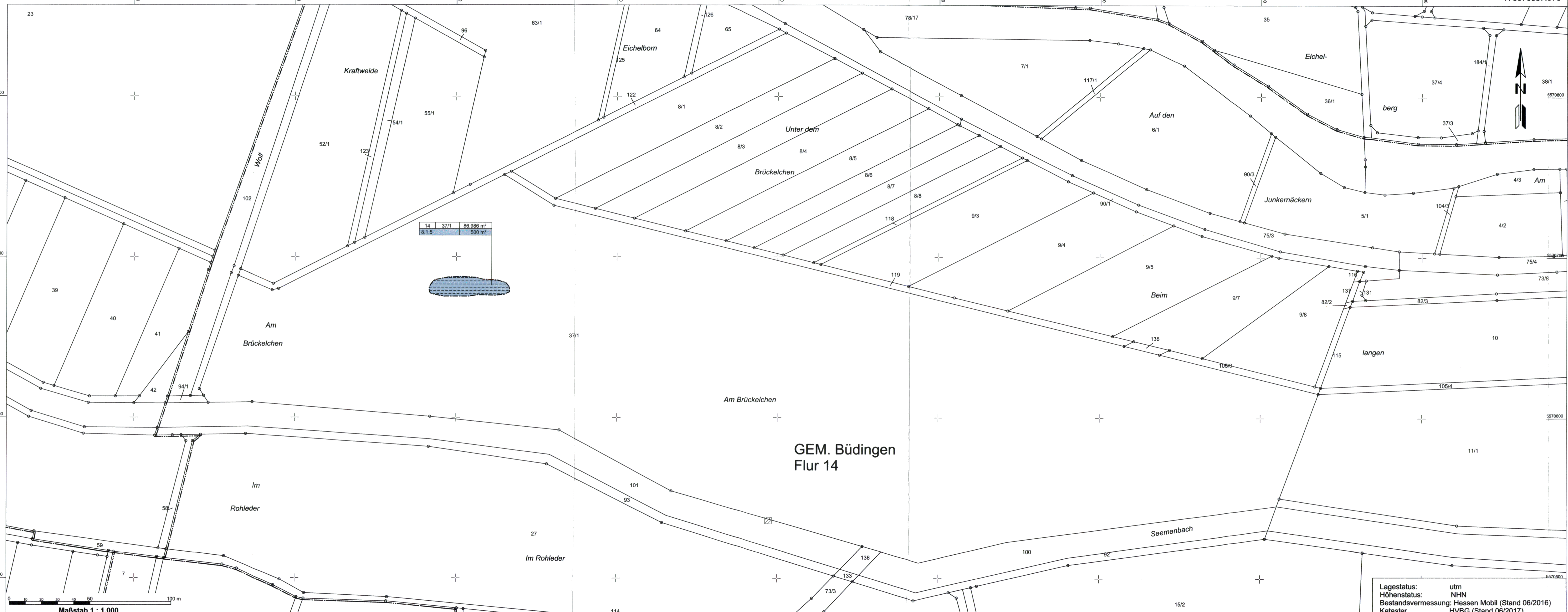

Zeichenerklärung

- Grunderwerb**
- dauernd zu belastende Fläche für LBP
 - Flur / Flurstück / Größe des Flurstückes
 - lfd. Nr. im Grunderwerbsverzeichnis / Größe der Teilfläche
9 Nr. des Grunderwerbsplanes
1 lfd. Nr. des betroffenen Flurstückes
5 Teilfläche eines Flurstückes
 - Zusammengehörigkeitspfeil
 - Gemarkungsgrenze
 - Flurgrenze
 - Flurstücksgrenze
außerhalb / innerhalb des Baufeldes
 - Flurstücksnummer

PLANÄNDERUNG

Nr.:	Art der Änderung:	Datum:	Zeichen:

Hessen Mobil
Straßen- und Verkehrsmanagement

HESSEN

Unterlage Nr.: 14.1
 Blatt Nr.: 8
 Hessen ID: 03712

Datum	Zeichen
bearbeitet: Juli 2017	M. Will
gezeichnet: Juli 2017	S. Kusebauch
geprüft: Juli 2017	H. Heuser

Planänderung Tunnel einschließlich AD Erlenbruch, Obere Ebene und Lärmschutz
 Straße: A 66, Frankfurt a. M. - Hanau
 Teilabschnitt: Tunnel Riederwald einschl. AD Erlenbruch und AS Borsigallee
 Beginn: zw. NK 5818 119 u. NK 5818 126
 Ende: zw. NK - u. NK 5818 056

Grunderwerbsplan "Feuchtbiosphäre am Heliport"
 Maßstab: 1 : 1.000

Geprüft:
 Wiesbaden, den 24.10.2017
 Hessen Mobil
 - Dezernat Steuerung Planung -
 i. A. gez. Dr. Thomas Novotny
 Dezernent

Genehmigt:
 Frankfurt, den 30.10.2017
 Hessen Mobil
 - Dezernat Planung und Bau Riederwaldtunnel -
 i. A. gez. Jürgen Semmler
 Dezernent

Unterlage Nr. 14
 zum
Planfeststellungsbeschluss
 vom 18.12.2019
 Gz. VII-1 - 61-k-04 # 2.054g
 Wiesbaden, den 18.12.2019
 Hessisches Ministerium
 für Wirtschaft, Energie, Verkehr
 und Wohnen
 im Auftrag

 Ingrid Wenz, Baudirektor

Lagestatus: utm
 Höhenstatus: NHN
 Bestandsvermessung: Hessen Mobil (Stand 06/2016)
 Kataster: HVBG (Stand 06/2017)

Y 32505721.103
X 5570477.070

Y 32506690.103
X 5570477.070