



Bestand

Biotypen

- 01.114 - Buchenmischwald (forstlich überformt)
- 01.121 - Eichen-Hainbuchenwald (LRT 9160 / 9170)
- 01.122 - Eichenmischwälder
- 01.127 - Eichenaufforstung vor Kronenschluss
- 01.132 - Weiden-Weichholzaue (LRT 91E0')
- 01.152 - Schlagfluren, Naturverjüngungen, Sukzession im und am Wald
- 01.153 - Typischer voll entwickelter Waldrand, Schwerpunkt Laubholz, gestuft inkl. Krautsaum
- 01.180 - Naturferne Laubholzforste nach Kronenschluss
- 01.181 - Sonstige stark forstlich geprägte Laubwälder
- 01.217 - Kiefernauflastung vor Kronenschluss
- 01.237 - Lärchenaufforstung vor Kronenschluss
- 01.299 - Sonstige Nadelwälder
- 01.310 - Mischwälder aus Laubbaum- und Nadelbaumarten
- 02.200 - Trockene bis frische, basenreiche, voll entwickelte Gebüsche, Hecken, Säume heimischer Arten
- 02.400 - Hecken-/Gebüschpflanzung (heimisch, standortgerecht, nur Außenbereich), Neuanlage von Feldgehölzen
- 02.600 - Hecken-/Gebüschpflanzung (straßenbegleitend usw., nicht auf Mittelstreifen)
- 04.300 - Allee
- 04.400 - Ufergehölzsaum heimisch, standortgerecht (Neuanlage siehe 01.137) (LRT 91E0')
- 04.600 - Feldgehölz (Baumhecke), großflächig
- 05.241 - An Böschungen verkraute Gräben
- 05.242 - Naturnah angelegte Gräben
- 05.338 - Neuanlage von Kleingewässern
- 05.400 - Röhrichte, Riede, Hochstauden (i.d.R. Außenbereich)
- 05.430 - Andere Röhrichte (Rohrkolben und Rohrglanzgras)
- 05.440 - Großseggenriede-/Röhricht
- 06.320 - Intensiv genutzte Frischwiesen
- 09.130 - Wiesenbrachen und ruderale Wiesen
- 09.160 - Straßenränder (mit Entwässerungsmulde, Mittelstreifen) intensiv gepflegt, artenarm
- 09.210 - Ausdauernde Ruderalfluren meist frischer Standorte
- 09.220 - Wärmelebende ausdauernde Ruderalfluren meist trockener Standorte
- 10.510 - Sehr stark oder völlig versiegelte Flächen (Orbitelen, Asphalt), Müll-Deponie in Betrieb oder nicht abgedeckt, unbegrünte Keller, Fundamente usw.
- 10.520 - Nahezu versiegelte Flächen, Pflaster
- 10.530 - Schotter-, Kies- u. Sandwege, -plätze oder andere wasserdurchlässige Flächenbefestigung sowie versiegelte Flächen, deren Wasserabfluss versickert wird
- 10.535 - Gleisanlage
- 10.540 - Befestigte und begrünte Flächen (Rasenpflaster, Rasengittersteine o. ä.)
- 10.610 - bewachsene Feldwege
- 10.620 - bewachsene Waldwege
- 10.700a - Wohnbauflächen (teilweise mit Hausgärten)
- 10.700b - Gewerbe- und Industrieflächen (teilweise mit Grünanlagen)
- 10.700c - Gemeinbedarfflächen
- 10.700d - Ver- und Entsorgungsflächen
- 11.200 - Gärtnersch gepflegte Anlagen und Hausgärten, Kleingärten und Grabeland
- 11.212 - Gärten/Kleingartenanlage mit überwiegendem Nutzgartenanteil
- 11.221 - Gärtnersch gepflegte Anlagen im besiedelten Bereich (kleine öffentliche Grünanlagen, innerstädtisches Straßenbegleitgrün etc., strukturelle Grünanlagen, Baumbestand nahezu fehlend), arten- und strukturelle Hausgärten
- 11.223 - Kleingartenanlagen mit überwiegendem Ziergartenanteil, hoher Anteil Ziergehölze, Neuanlage struktureicher Hausgärten
- 11.224 - Intensivrasen (z. B. in Sportanlagen)
- 11.225 - Extensivrasen, Wiesen im besiedelten Bereich
- 11.231 - Park- und Waldfriedhöfe, Waldsiedlungen, Parks, Villensiedlungen mit Großbaumbestand (nicht versiegelte Flächen)

Nachrichtlich

- Fläche forstlicher Nutzungsverzicht (10,7-he- 10,5 ha - ohne Wege)
- Erweiterung der Fläche des forstlichen Nutzungsverzicht (5,0 ha - ohne Wege)
- 31 Forstabteilung
- Landschaftsschutzgebiet
- Grüngürtelweg

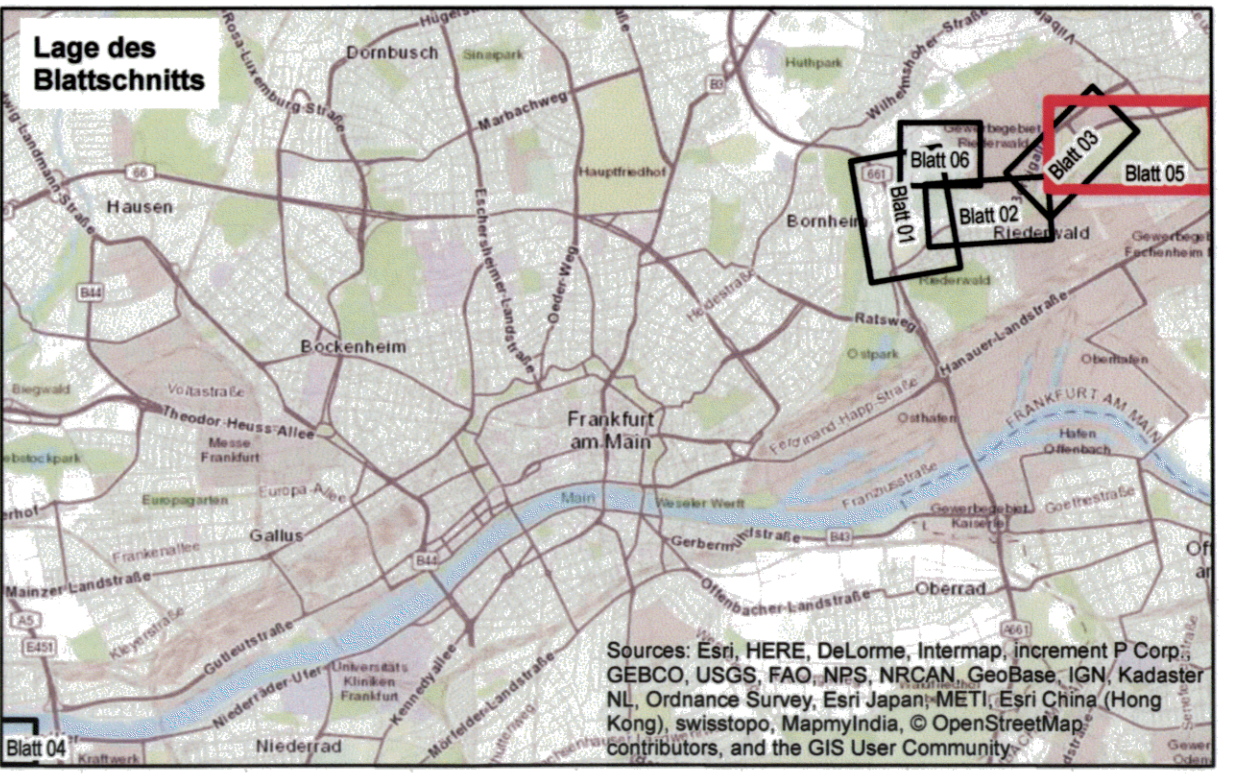

Nr.:	Art der Änderung:	Datum:	Zeichen:
1	Erweiterung der Fläche des forstlichen Nutzungsverzicht	04/2018	KUM

Deckblatt zur PLANÄNDERUNG

Projekt-Nr. 33ES4012		bearbeitet: 10/2017 MUX/LSO	
bearbeitet: 10/2017 MUX/LSO		gezeichnet: 10/2017 KUM	
geprüft: 16.10.2017 i.v. d. Model		Datum: 16.10.2017	
Dr. Datum, Unterschrift		Zeichen:	

PÖYRY Pöyry Deutschland GmbH
 Siegburger Straße 163-167
 50978 Köln
 Tel. 0221 / 912843-0
 Fax 0221 / 912843-33

Hessen Mobil
 Straßen- und Verkehrsmanagement

HESSEN

Unterlage Nr.: 12.1
 Blatt Nr.: 05
 Hessen ID: 03712

Planänderung Tunnel einschließlich AD Erlenbruch, Obere Ebene und Lärmschutz

bearbeitet: [Name]
 gezeichnet: [Name]
 geprüft: [Name]

Landchaftspfegerischer Begleitplan
 Bestandsplan
 Fechenheimer Wald

Maßstab: 1:2.000

Planfeststellungsbeschluss

Nr. 12
 vom 18.12.2019
 Gz. VII-1 - 61-k-04 # 2.054g
 Wiesbaden, den 19.12.2019
 Hessisches Ministerium für Wirtschaft, Energie, Verkehr und Wohnen
 im Auftrag
 [Signature]
 [Name], Baudirektor

Geprüft:
 Wiesbaden, den 24.10.2017
 Hessen Mobil
 - Dezernat Landespflege und technischer Umweltschutz -
 I.A. gez. Anke Bosh
 Projektingenieurin

Genehmigt:
 Frankfurt, den 30.10.2017
 Hessen Mobil
 - Dezernat Planung und Bau Riederwaldtunnel -
 I.A. gez. Jürgen Semmler
 Dezernent