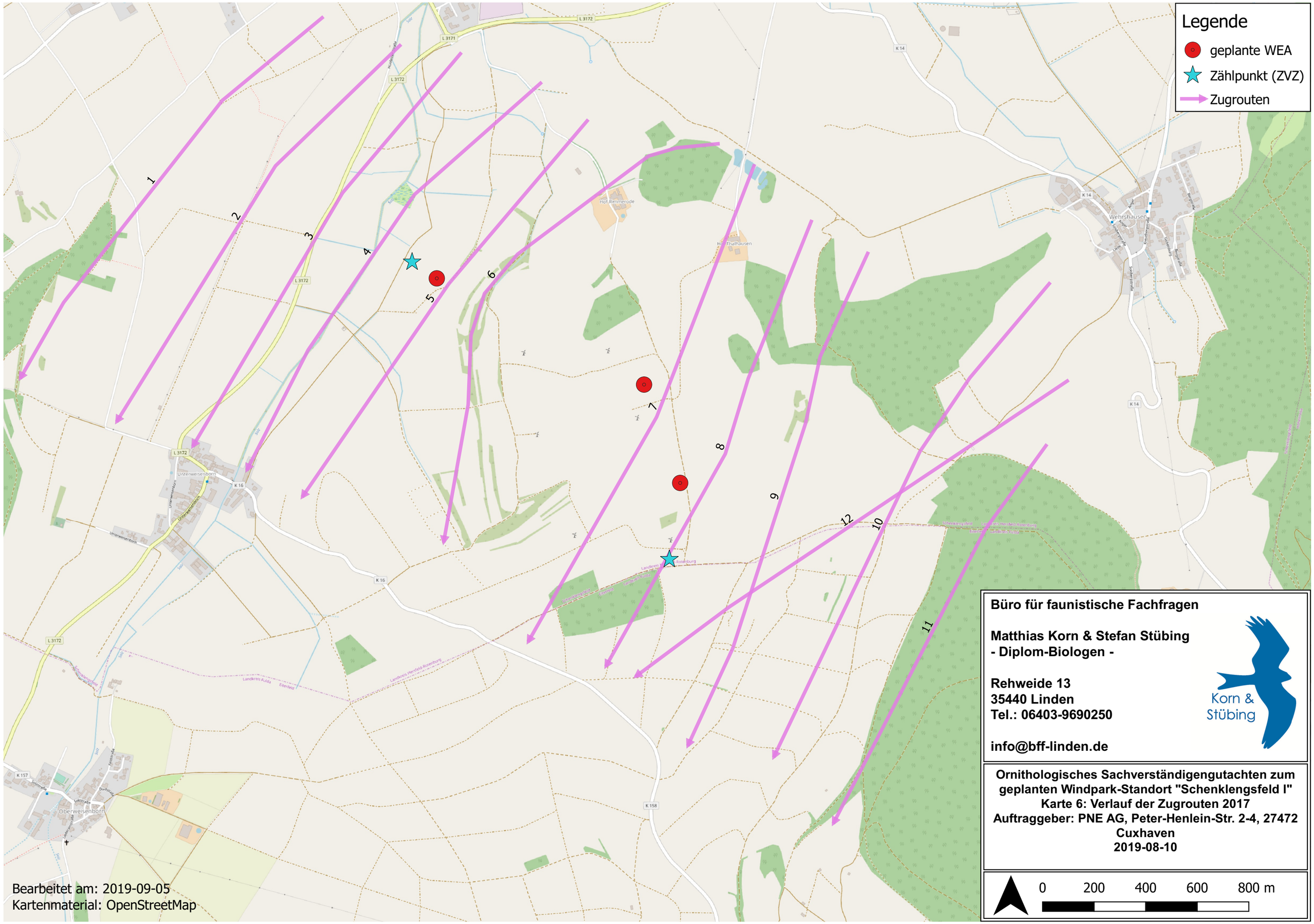

Büro für faunistische Fachfragen

Matthias Korn & Stefan Stübing
- Diplom-Biologen -

Rehweide 13
35440 Linden
Tel.: 06403-9690250

info@bff-linden.de

Korn & Stübing

Ornithologisches Sachverständigengutachten zum geplanten Windpark-Standort "Schenklengsfeld I"
Karte 6: Verlauf der Zugrouten 2017
Auftraggeber: PNE AG, Peter-Henlein-Str. 2-4, 27472 Cuxhaven
2019-08-10

0 200 400 600 800 m