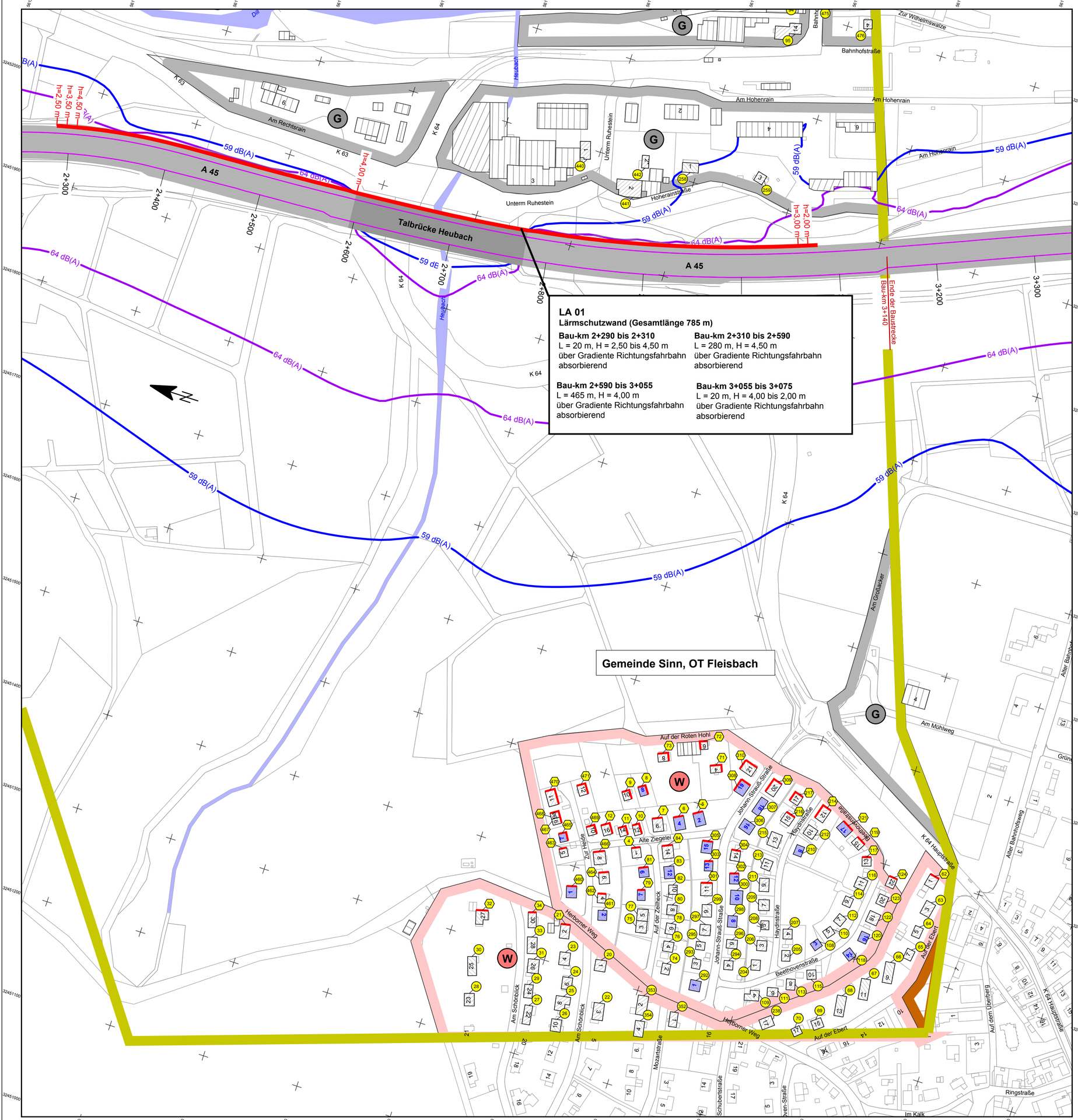

LA 01
Lärmschutzwand (Gesamtlänge 785 m)

Bau-km 2+290 bis 2+310
L = 20 m, H = 2,50 bis 4,50 m
über Gradiente Richtungsfahrbahn
absorbierend

Bau-km 2+310 bis 2+590
L = 280 m, H = 4,50 m
über Gradiente Richtungsfahrbahn
absorbierend

Bau-km 2+590 bis 3+055
L = 465 m, H = 4,00 m
über Gradiente Richtungsfahrbahn
absorbierend

Bau-km 3+055 bis 3+075
L = 20 m, H = 4,00 bis 2,00 m
über Gradiente Richtungsfahrbahn
absorbierend

Zeichenerklärung

Planung / Bestand

- Baubereich / Untersuchungsgebiet
- A 45 - Emissionsbänder
- A 45 - Fahrbahn
- Wohngebäude
- ergänzte Wohnbebauung
- Nebengebäude
- Schule
- (S) Sondergebiet
- (W) Wohngebiet
- (M) Mischgebiet
- (G) Gewerbegebiet

Immissionsschutz

- (1) Objekt-Nr. ohne Grenzwertüberschreitung
- (2) Objekt-Nr. mit Grenzwertüberschreitung
- Lärmschutzwand
- Gebäudeseiten mit Grenzwertüberschreitung
- I 56 / II 61 / III 60 62 Stockwerke mit Beurteilungspegel Tag/Nacht in dB(A)
- Fassade mit Grenzwertüberschreitung

Isophonen (2 m über Gelände)

- 59 dB(A) Tag
- 64 dB(A) Tag

FESTSTELLUNGSENTWURF

Nr.:	Art der Änderung:	Datum:	Zeichen:
a	Ergänzung Wohnbebauung Fleisbach	29.05.2017	Höbald

Entwurfsbearbeitung
INVER - Ingenieurbüro für Verkehrsanlagen GmbH
Beratende Ingenieure
Maximilian-Welsch-Straße 2a, 99084 Erfurt
Telefon 0361/22 38-0
Telefax 0361/22 38-101

bearbeitet:	Nov. 2015	Höbald
gezeichnet:	Nov. 2015	Höbald
geprüft:	Nov. 2015	Höbald

Hessen Mobil
Straßen- und Verkehrsmanagement

HESSEN

Unterlage Nr.: 7
Blatt Nr.: 2 a
Hessen ID: 20849

	Datum	Zeichen
bearbeitet:		
gezeichnet:		
geprüft:		

A 45, Ersatzneubau der Talbrücke Heubach

Straße: A 45
Beginn: zw. NK 5315 023 u. NK 5316 029 km 147,075
Ende: zw. NK 5315 023 u. NK 5316 029 km 148,157

Lageplan der Immissionsschutzmaßnahmen (Bereich Sinn, OT Fleisbach)
Maßstab: 1 : 1.000

Aufgestellt:
Dillenburg, den ~~23.08.2016~~ 19.06.2017
Hessen Mobil
- Dezernat A 45 -

i. A. gez. Gräb ~~i. A. gez. Hartwig~~
Dezernent ~~Teamleiter Planung~~

Geprüft:
Wiesbaden, den 06.09.2016
Hessen Mobil
- Zentrale -

i. A. gez. Feder-Kranz
Teamleiter Immissionsschutz

Gesehen:
BMVI

Genehmigt:
Dillenburg, den 30.11.2016
Hessen Mobil
- Dezernat A 45 -

i. A. gez. Gräb
Dezernent