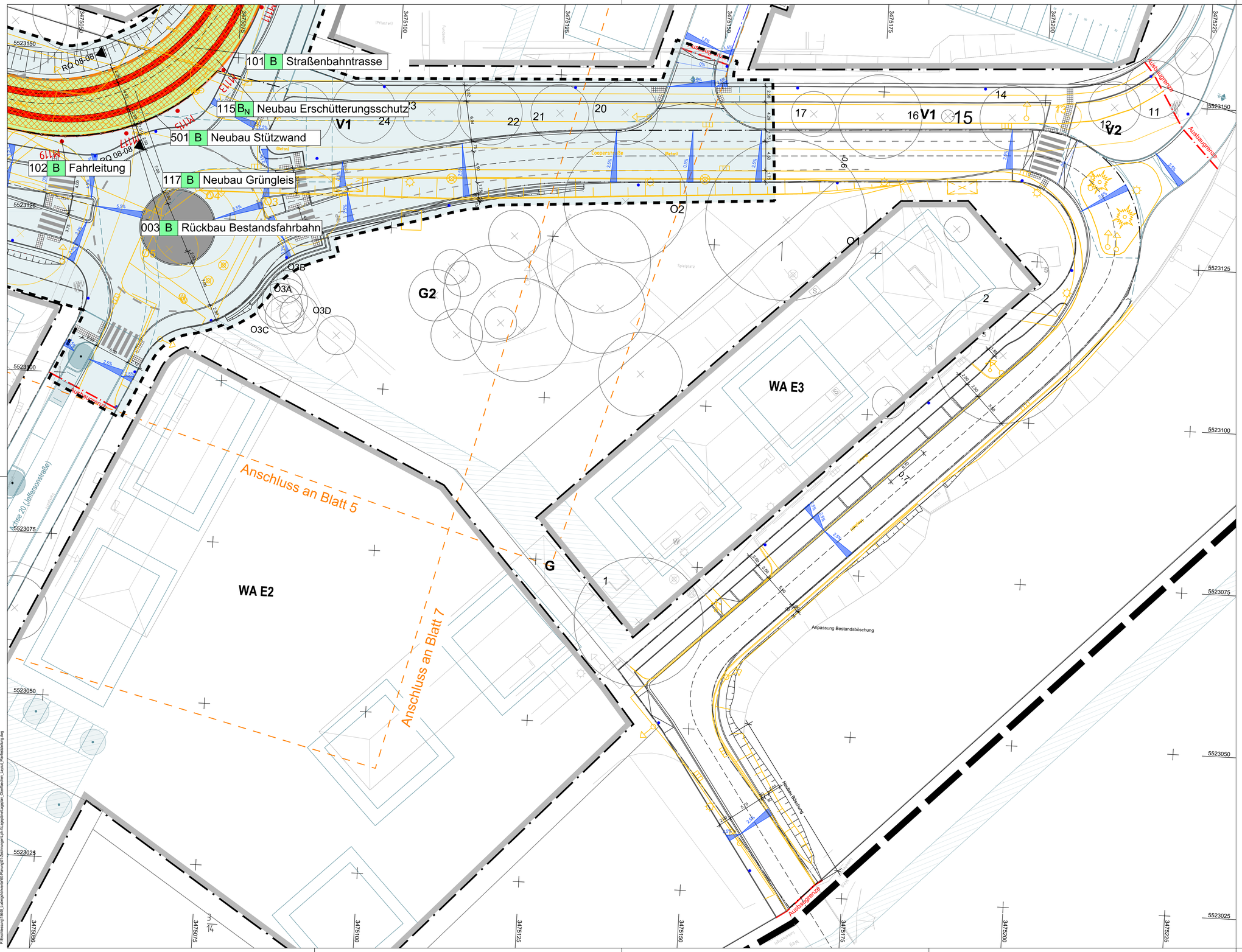

Legende Planung

- Schottergleis
- Asphaltgleis
- Pflastergleis
- Grüngleis
- Bahnsteig
- Gehweg
- Radweg
- Gehweg, Radverkehr frei
- Grundstückszufahrten
- Rückbau / Abbruch
- Fahrbahn
- Mulde
- Damm
- Einschnitt
- Parkplatz
- Grünfläche
- Stützwand
- Fremdplanung (nachrichtlich)
- Grenze Bebauungsplan
- Anpassungsflächen bzw. vorübergehende Inanspruchnahme
- Maßnahme Erschütterungsschutz (nachrichtlich)
- Standort Haltestellen-beleuchtung (HEAG)
- 46 Baumbestand (fortl. Nr.)
- 45 Rodung Baumbestand (fortl. Nr.)
- Verteilerkasten EEA *(nachrichtlich)*
- Rückleiterschrank EEA *(nachrichtlich)*
- Steuergerät Signalisierung *(nachrichtlich)*
- Steuerschrank Schmieranlage *(nachrichtlich)*
- Planfeststellungsgrenze
- Baustelleinrichtungsfläche
- Signalmast, städtisch (nachrichtliche Übernahme)
- Signalmast BO-Strab
- B2520 Fahrleitungsmast Bestand
- M101 Fahrleitungsmast Neubau (fortl. Nr.)
- B2520 Fahrleitungsmast (als Kombimast für Überspannungsleuchte)
- Beleuchtungsmast städtische Beleuchtung *(nachrichtlich)*
- Absenkbare Pollereinrichtung (symbolische Darstellung)

302 S xxxx
302 — Lfd. Nr. Bauwerksverzeichnis
S S_N — Suffix S: Antrag auf Planstellung gemäß HStrG; Suffix S_N: Nachrichtliche Aufnahme im Bauwerksverzeichnis

302 B xxxx
302 — Lfd. Nr. Bauwerksverzeichnis
B B_N — Suffix B: Antrag auf Planstellung gemäß PBefG; Suffix B_N: Nachrichtliche Aufnahme im Bauwerksverzeichnis

1 2 3

Lagestatus 100

Nr.	Art der Änderung	Datum	Zeichen

HEAG mobilo GmbH
Straßenbahnnetz
Klappacher Straße 172
64285 Darmstadt

Wissenschaftsstadt Darmstadt
der Magistrat
Mobilitätsamt

Schüßler-Plan
Ingenieurgesellschaft mbH
Lindleystraße 11
60314 Frankfurt am Main
Tel. 069 / 96 88 57-0
Fax. 069 / 96 88 57-99

DB Engeneering & Consulting GmbH
Region Deutschland Mitte
Hahnstraße 52
60528 Frankfurt am Main

	Datum	Name
bearb.	08/22	Buc
gez.	08/22	Buc
geprüft	08/22	NT

Raum für Registratur/Ordnung

Nur zur Information

Genehmigungsplanung

Ortslage : Darmstadt
Straße : Cooperstraße
Haltestelle : -

Bezeichnung der Unterlage:
Lageplan
Verkehrsanlage
Cooperstraße Ost

Projekt-Nr.: 15648 | Unterlagen-Nr.: B_2.6 | Maßstab: 1:250

Anbindung Ludwigshöhviertel

HEAG mobilo GmbH Leitung Abteilung Straßenbahnnetz	HEAG mobilo GmbH Leitung Sachgebiet Planung und Projektierung	HEAG mobilo GmbH Betriebsleitung BOStrab
i.V. gez. A. Tschann (Dipl.-Ing. Astrid Tschann)	i.A. gez. M. Klein (Dipl.-Ing. Markus Klein)	ppa. gez. V. Amato (Dipl.-Math. Vera Amato)
Darmstadt, den 05.12.2022	Darmstadt, den 05.12.2022	Darmstadt, den 05.12.2022

Darmstadt, den 16.12.2022 Dezernat III	Darmstadt, den 08.12.2022 Mobilitätsamt	Darmstadt, den 06.12.2022 Mobilitätsamt	Darmstadt, den 06.12.2022 Mobilitätsamt
gez. M. Kolmer	gez. R. Kutschera (in Vertretung)	gez. V. Trevisan (in Vertretung)	gez. G. Edelmann (in Vertretung)
Michael Kolmer Stadtrat	Dipl. Ing. Metzker Amtsleiterin	Dipl. Ing. Samaan Abteilungsleitung	Dipl. Ing. Richter Sachgebietsleitung

P:\Projektessung\15648_Ludwigshöhviertel\B0-Planung\01-Zeichnungen\Lph-4-1-Lageplan-Lageplan_Oberflächen_Layout_Planfeststellung.dwg