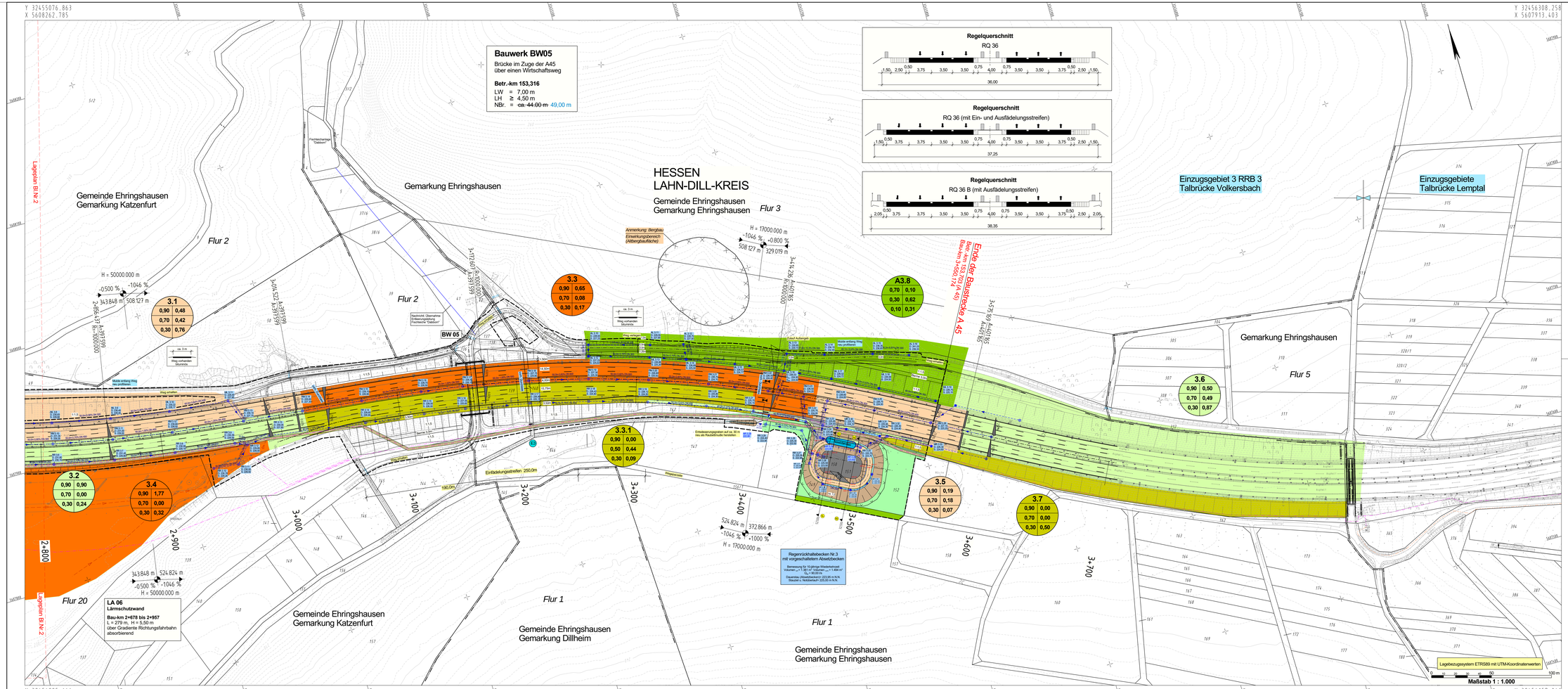

Zeichenerklärung Planung

- Einschnittsböschung
- Entwässerungsmulde Standstreifen
- Fahrbahn Rinne mit Ablauf
- Fahrbahnachse Mittelstreifen
- Fahrbahn Standstreifen Banket Dammböschung
- Asphaltierte Zufahrt
- Betonfläche RRB
- Betriebsweg mit Rasengittersteinen

H = 15.000 m
-1,500 % 0,700 % 300,000 m 98,612 m

- Neigungsbrechpunkt mit Angabe von Ausrundungshalbmesser, Längeneigung und Abstand zum nächsten Neigungsbrechpunkt
- Gradientenhochpunkt
- Gradiententiefpunkt
- 2,50% Fahrbahnquerneigung
- 1. Planänderung in blau

Entwässerung

- Einzugsgebiete mit Abflußrichtung und Gebietsgröße [ha]
- Einzugsgebietsgrenze
- RRB 1 Regenrückhaltebecken (RRB) mit Nummer
- Einleitstelle
- vorhandener Baum/ Baumfällung

Verwaltung

- Gemeindegrenze
- Flurgrenze
- Flurstücksgrenze

Entwässerung

vorhanden	geplant	
	DN400 (RW-Kanal) DN300 (SW-Kanal) DN300 (SW-Kanal)	Sammleitelung DN 300 mit Angabe von Fließrichtung, Länge und Gefälle
		Hydrant, Straßenablauf
		Kontrollschacht mit Deckel- und Sohlhöhe
		Muldenablaufschacht mit Deckel- und Sohlhöhe
		Absturzschacht mit Deckel- und Sohlhöhe und Rohrsohle (RS) der ankommenden Leitung
		Rohrdurchlass mit Böschungsstück

Nr.	Art der Änderung	Datum	Zeichen
a	Anpassung Bauwerksdaten BW 05	13.02.2018	V. Seibert

Auftragnehmer/Planverfasser:
Büro für Ingenieur- und Umweltplanung
Ingenieurbüro Seibert Plan GmbH
Notlonstrasse 6, 57627 Hachenburg
Telefon 02662 / 94 668 55
Telefax 02662 / 94 81 70
E-mail: info@seibert-plan.de

	Datum	Zeichen
bearbeitet:	März 2017	V. Seibert
gezeichnet:	März 2017	V. Seibert
geprüft:	März 2017	V. Seibert, Dipl.-Ing

Hessen Mobil
Straßen- und Verkehrsmanagement HESSEN

	Datum	Zeichen
bearbeitet:		
gezeichnet:		
geprüft:	März 2017	G. Becker

FESTSTELLUNGSENTWURF

Straße: A 45

Unterlage / Blatt-Nr.: 8 / 3 a

Beginn: zw. NK 5315.023 u. NK 5316.009 Betr.-km 151,112
Ende: zw. NK 5315.023 u. NK 5316.029 Betr.-km 153,703
Hessen ID: 20852

Entwässerungslageplan A 45

Maßstab: 1 : 1.000

Ersatzneubau der Talbrücke Volkersbach mit sechsstreifigem Ausbau

1. Planänderung

von Betr.-km 151,112 bis Betr.-km 153,703
von Bau-km 0+960 bis Bau-km 3+550

Aufgestellt:
Dillenburg, den 06.03.2018
Hessen Mobil
-Dezernat A 45-

gez. Grübl
Dezernent

C:\VESTRA seven Daten\7216 TB Onsbach UTM\

M 1:1000 26.02.2018