

Datengrundlage:
Hessische Verwaltung für Bodenmanagement und Geoinformation



EAM Natur GmbH
Windservice
Malbachtstraße 7
35583 Dillenburg
www.EAM.de

Bürgerwind Schwalmstadt
Denkmalfachlicher Beitrag

Unterlage Nr.:
19.5

Karte 1.2: Bodendenkmale
Schummerungskarte Lageplan WEA 2

Datum: 14.06.2019
Maßstab: 1 : 2.000



Planverfasser:
Hafenstraße 28
34125 Kassel
Tel: 0561 579893 0
Fax: 0561 579893 9
E-Mail: info@boef-kassel.de

Name
gez. Ga, Br
bearb. Sc
gepr. Sc

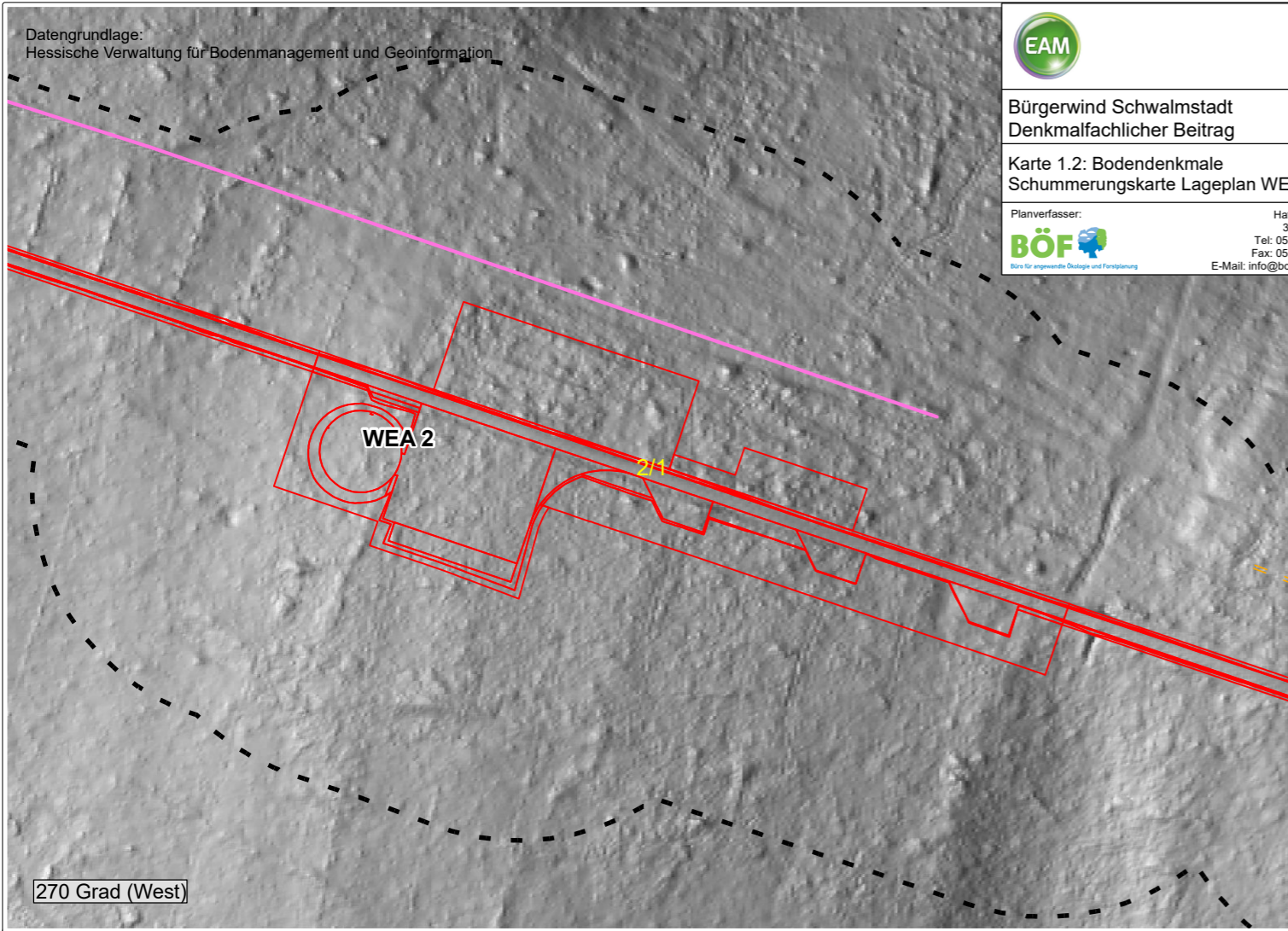

270 Grad (West)

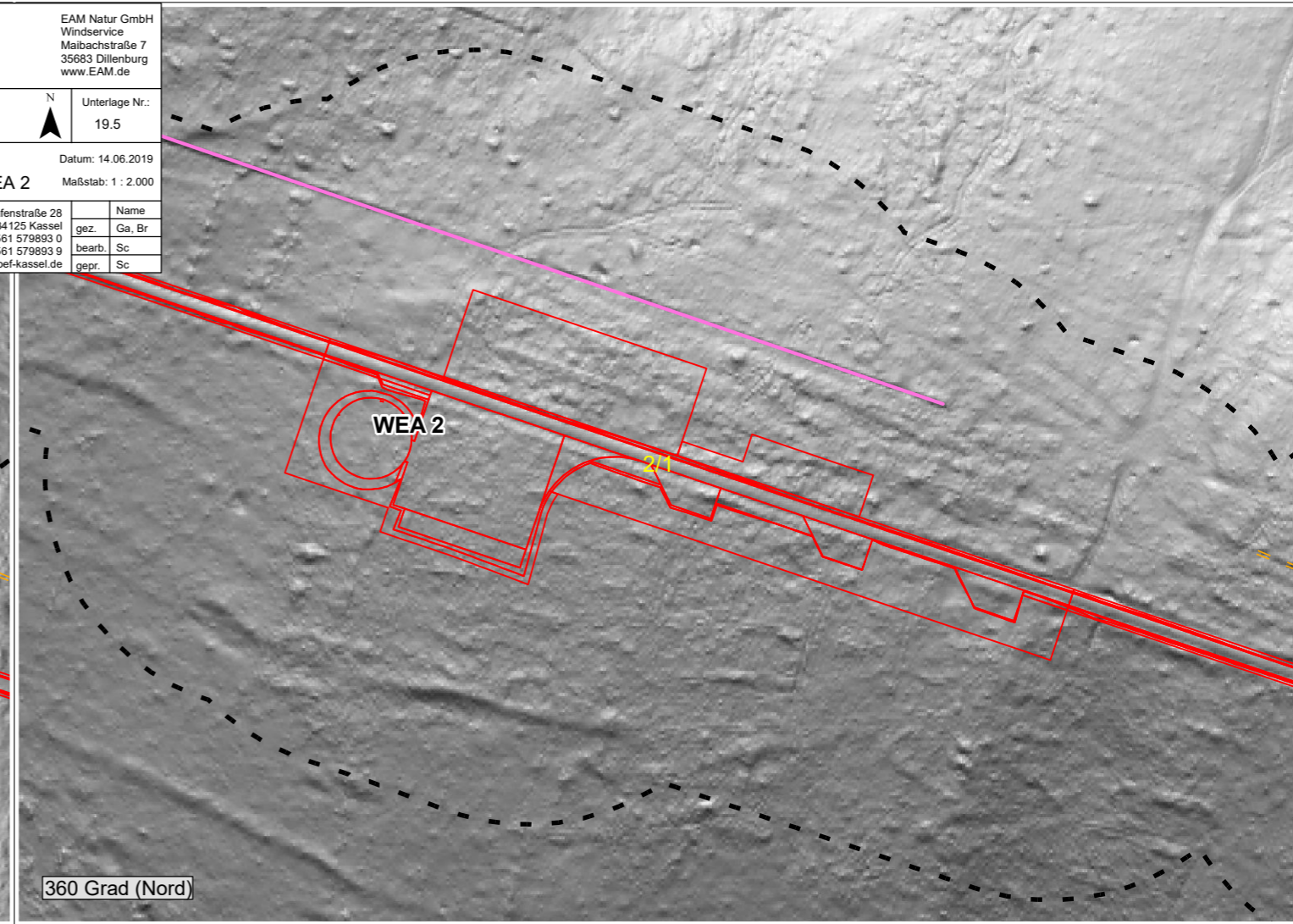

360 Grad (Nord)

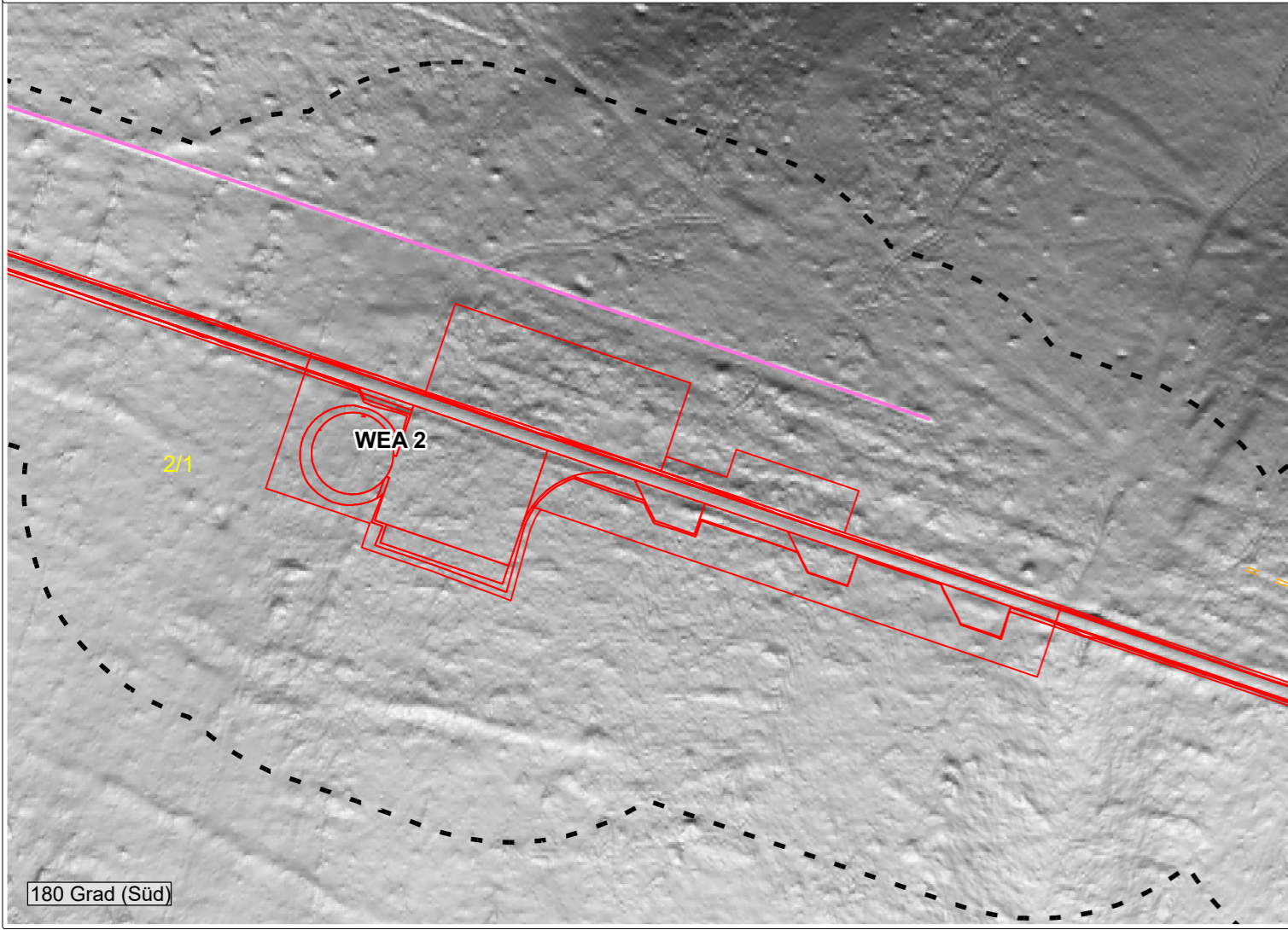

180 Grad (Süd)

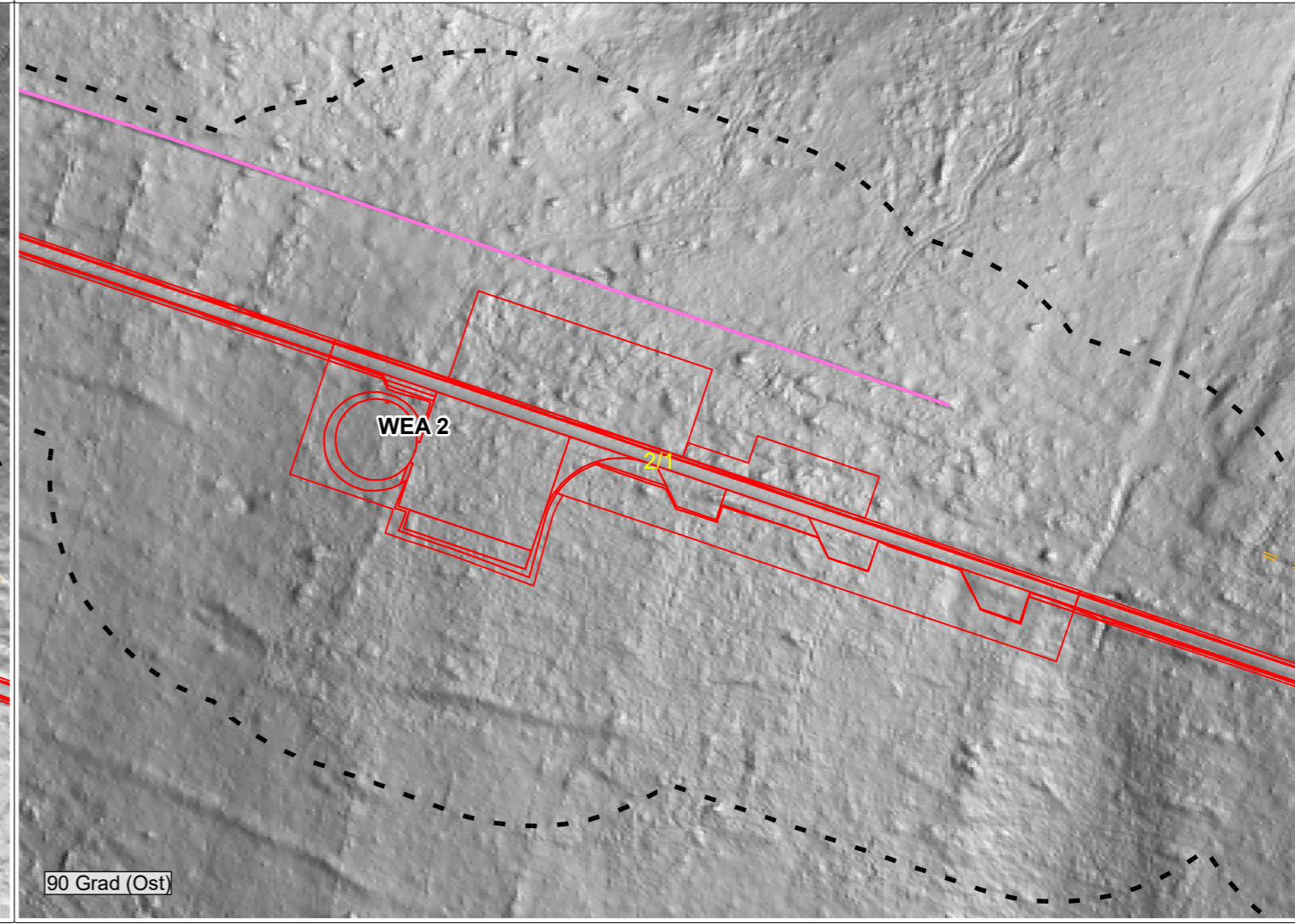

90 Grad (Ost)