



**Bestands- und Konfliktplan rechter Modaueich Deich-km - 0+000 bis - 1+434**

**Legende**

**Biotoptypen (nach hessischer Kompensationsverordnung 2005)**

- Gebüsche, Hecken, Säume**
  - 02.100, Trockene bis frische, saure, voll entwickelte Gebüsche, Hecken, Säume heimischer Arten
- Einzelbäume oder Baumgruppen, Feldgehölze**
  - 04.210, Einheimisch, standortgerecht, Obstbäume
  - 04.600, Feldgehölz (Baumhecke) großflächig
- Gewässer, Ufer, Sümpfe**
  - 05.250, Begradigte und ausgebaute Bäche
  - 05.460, Nassstaudenfluren
- Grasland im Außenbereich**
  - 06.320, Intensiv genutzte Frischwiesen
- Ruderalfluren und Brachen**
  - 09.120, Kurzlebige Ruderalfluren
  - 09.151, Wiederherstellung von Feldrainen, Wiesenrainen, linear
  - 09.160, Strassenränder
- Vegetationsarme und kahle Flächen**
  - 10.510, Sehr stark oder völlig versiegelte Flächen
  - 10.530, Schotter-, Kies- u. Sandwege, -plätze oder andere wasserdurchlässige Flächenbefestigung
  - 10.610, Bewachsene Feldwege
  - 10.710, Dachfläche nicht begrünt
- Äcker und Gärten**
  - 11.191, Acker, intensiv genutzt
  - 11.211, Grabeland, Einzelgärten in der Landschaft, kleinere Grundstücke
  - 11.222, Arten- und strukturreiche

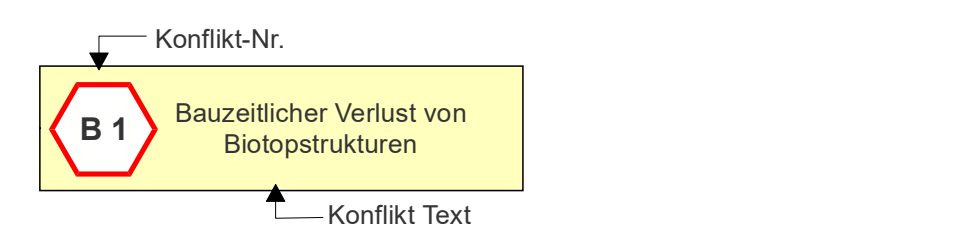

**Vorkommen Planungsrelevanter Tierarten**

- Zauneidechse potenzielle Habitate
- Potenzielle Quartierbäume Fledermäuse
- Solitärbaum
- Teichfrosch
- Nachgewiesene Vogelarten**
  - Ev, Eisvogel (besonders planungsrelevanter Brutvogel)
  - Fe, Feldsperling
  - Fi, Feldlerche
  - G, Goldammer
  - Gp, Gelbspötter
  - H, Haussperling
  - Hä, Bluthänfling
  - Kg, Klappergrasmücke
  - St, Schafstelze
  - Sti, Stieglitz
  - T, Teichrohrsänger

**Schutzgebiete und geschützte Biotopstrukturen**

Das gesamte UG liegt im Geo-Naturpark Bergstraße-Odenwald.

**Planung**

- Fülrstücke
- Technische Planung
- Deichschutzstreifen und BE-Flächen
- vorhandener Baum entfällt
- Untersuchungsgebiet

**nachrichtliche Übernahme**

- Kompensationsflächen
- Bodendenkmal
- Baudenkmal
- Naturdenkmal: 2 Eiben an der Waldmühle



Diese Unterlage und ihr Inhalt sind unser geistiges Eigentum. Sie darf nicht ohne unsere schriftliche Genehmigung ververvielfältigt, unbefugten Dritten zur Einsicht überlassen oder sonstwie mitgeteilt werden oder zu anderen Zwecken, als sie dem Empfänger anvertraut ist, benutzt werden. Sie ist auf Verlangen zurückzugeben.

<b>Antragsteller</b> Wasserverband Modaugebiet Neuwiesenweg 7 64521 Groß-Gerau	
<b>Entwurfsverfasser</b> CDM Smith SE Darmstädter Str. 63 64404 Bickenbach Tel: 06257 504-0 Fax: 06257 504-100 mein-main@cdmsmith.com www.cdm-smith.com	
<b>Projekt</b> Sanierung der kommunalen Rheinflügeldeiche an Modau und Fanggraben (Los 1) Entwurfs- und Genehmigungsplanung	
<b>Titel</b> Bestands- und Konfliktplan rechter Modaueich Deich-km - 0+000 bis - 1+434	
<b>DATUM</b> ANTRAGSTELLER: _____ DATUM: _____ ENTWURFSVERFASSTER: _____	
Datum: Okt. 2023 Name: AL Datum: Jan. 2020 Name: AL Datum: Jan. 2020 Name: EG	Projekt-Nr.: 117837 Bericht-Nr.: ...
Maßstab: 1:1.500	Anlage: Anlage 7.1.2

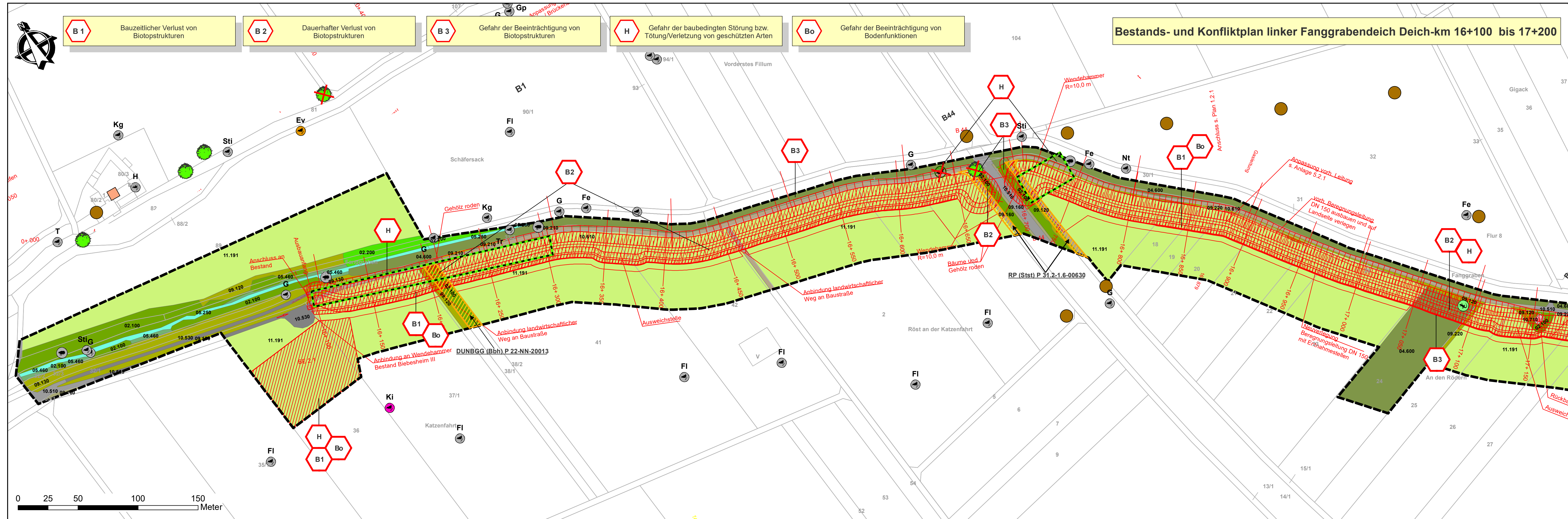

**Bestands- und Konfliktplan linker Fanggrabendeich Deich-km 16+100 bis 17+200**

- B 1** Bauzeitlicher Verlust von Biotopstrukturen
- B 2** Dauerhafter Verlust von Biotopstrukturen
- B 3** Gefahr der Beeinträchtigung von Biotopstrukturen
- H** Gefahr der baubedingten Störung bzw. Tötung/Verletzung von geschützten Arten
- Bo** Gefahr der Beeinträchtigung von Bodenfunktionen

**Legende**

- Biototypen** (nach hessischer Kompensationsverordnung 2005)
- Gebüsche, Hecken, Säume**
- 02.100, Trockene bis frische, saure, voll entwickelte Gebüsche, Hecken, Säume
  - 02.300, Nasse voll entwickelte Gebüsche, Hecken, Säume heimischer Arten
- Einzelbäume oder Baumgruppen, Feldgehölze**
- 04.600, Feldgehölz (Baumhecke) großflächig
- Gewässer, Ufer, Sümpfe**
- 05.250, Begradigte und ausgebaute Bäche
  - 05.460, Nassstaudenfluren
- Ruderalfluren und Brachen**
- 09.120, Kurzlebige Ruderalfluren
  - 09.130, Wiesenbrachen und ruderaler Wiesen
  - 09.160, Strassenränder
  - 09.210, Ausdauernde Ruderalfluren meist frischer Standorte
  - 09.220, Wärmeliebende ausdauernde Ruderalfluren meist trockener Standorte
- Vegetationsarme und kahle Flächen**
- 10.510, Sehr stark oder völlig versiegelte Flächen
  - 10.530, Schotter-, Kies- u. Sandwege, -plätze oder andere wasserdurchlässige Flächenbefestigung
  - 10.610, Bewachsene Feldwege
  - 10.710, Dachfläche nicht begrünt
- Äcker und Gärten**
- 11.191, Acker/ intensiv genutzt
- Planung**
- Flurstücke
  - Technische Planung
  - Deichschutzstreifen und BE-Flächen
  - vorhandener Baum entfällt
  - Untersuchungsgebiet
- nachrichtliche Übernahme**
- Kompensationsflächen
  - Bodendenkmal
  - Baudenkmal
- Äcker und Gärten**
- 11.191, Acker/ intensiv genutzt
- Äcker und Gärten**
- 11.191, Acker/ intensiv genutzt

**Vorkommen Planungsrelevanter Tierarten**

- Zauneidechse potenzielle Habitate
  - Solitärbaum
  - Potenzielle Quartierbäume Fledermäuse
  - Teichfrosch
  - Zauneidechse
- Nachgewiesene Vogelarten
- Ev, Eisvogel (besonders planungsrelevanter Brutvogel)
  - Fe, Feldsperling
  - Fi, Feldlerche
  - G, Goldammer
  - Gp, Gelbspötter
  - H, Haussperling
  - Kg, Klappergrasmücke
  - Ki, Kiebitz (besonders planungsrelevanter Rastvogel)
  - Nt, Neuntöter
  - Sti, Stieglitz
  - T, Teichrohrsänger
  - Tr, Teichhuhn

**Schutzgebiete und geschützte Biotopstrukturen**

Das gesamte UG liegt im Geo-Naturpark Bergstraße-Odenwald.

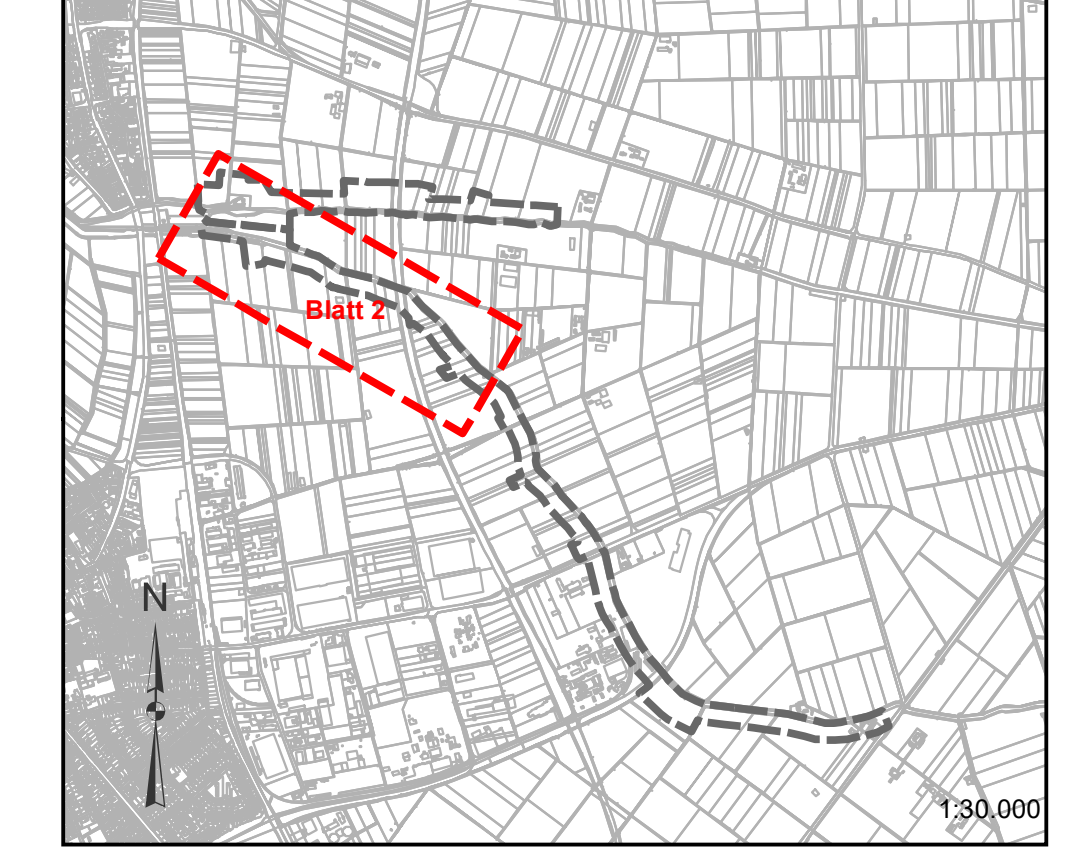

Diese Unterlage und ihr Inhalt sind unser geistiges Eigentum. Sie darf nicht ohne unsere schriftliche Genehmigung vervielfältigt, unbefugten Dritten zur Einsicht überlassen oder sonstwie mitgeteilt werden oder zu anderen Zwecken, als sie dem Empfänger anvertraut ist, benutzt werden. Sie ist auf Verlangen zurückzugeben.

<p>Antragsteller: <b>Wasserverband Modaugebiet</b> Neuwiesenweg 7 64521 Groß-Gerau</p>																													
<p>Entwurfsverfasser: <b>CDM Smith</b> CDM Smith SE Darmstädter Str. 63 64404 Bickenbach Tel: 06257 504-0 Fax: 06257 504-100 rhein-main@cdmsmith.com www.cdmsmith.com</p>																													
<p>Projekt: Sanierung der kommunalen Rheinfügeldeiche an Modau und Fanggraben (Los 1) Entwurfs- und Genehmigungsplanung</p>																													
<p>Titel: Bestands- und Konfliktplan linker Fanggrabendeich Deich-km 16+100 bis 17+200</p>																													
<p>DATUM: _____</p>																													
<p>ANTRAGSTELLER: _____</p>																													
<p>ENTWURFSVERFASSEN: _____</p>																													
<table border="1" style="width: 100%; border-collapse: collapse;"> <tr> <th>Datum</th> <th>Ort</th> <th>Bearb.</th> <th>Gepr.</th> <th>Projekt-Nr.</th> <th>Maßstab</th> <th>Anlage</th> </tr> <tr> <td>04.2023</td> <td>AL</td> <td>Jan. 2026</td> <td>Jan. 2026</td> <td>117837</td> <td>1:1.500</td> <td>Anlage 7.1.2</td> </tr> <tr> <td colspan="2">Name</td> <td>AL</td> <td>AL</td> <td>EG</td> <td>Bericht-Nr.</td> <td>...</td> </tr> <tr> <td colspan="2">Dateiname</td> <td colspan="5"></td> </tr> </table>	Datum	Ort	Bearb.	Gepr.	Projekt-Nr.	Maßstab	Anlage	04.2023	AL	Jan. 2026	Jan. 2026	117837	1:1.500	Anlage 7.1.2	Name		AL	AL	EG	Bericht-Nr.	...	Dateiname							<p>DATUM: _____</p>
Datum	Ort	Bearb.	Gepr.	Projekt-Nr.	Maßstab	Anlage																							
04.2023	AL	Jan. 2026	Jan. 2026	117837	1:1.500	Anlage 7.1.2																							
Name		AL	AL	EG	Bericht-Nr.	...																							
Dateiname																													

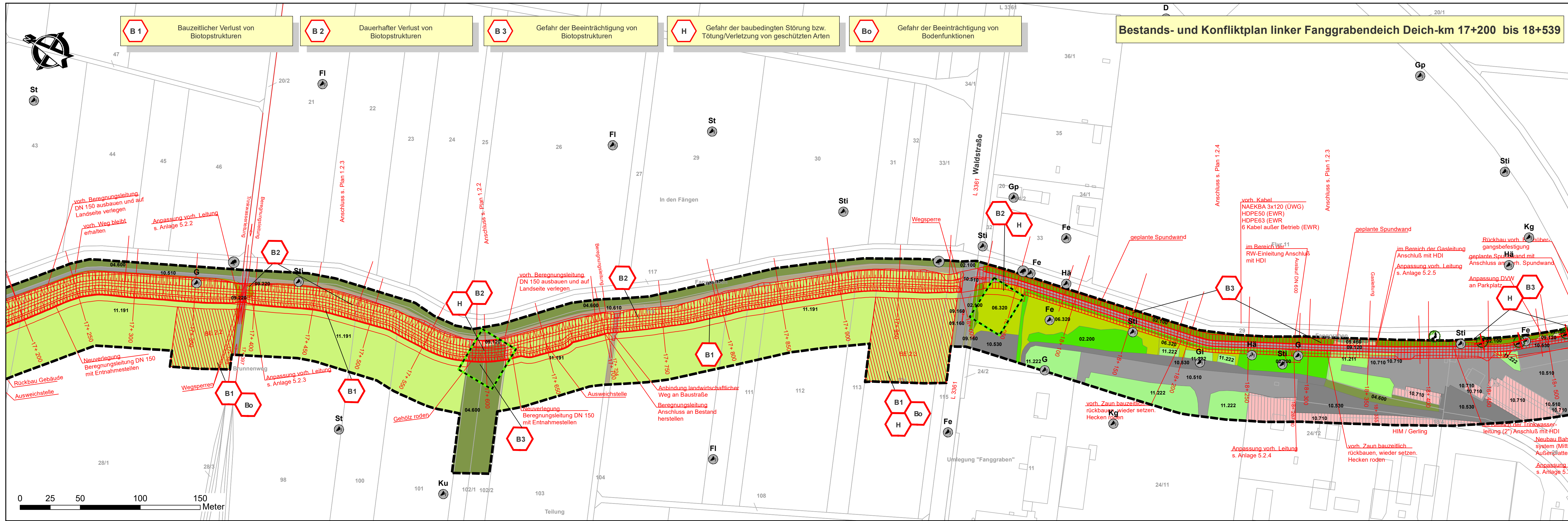

### Bestands- und Konfliktplan linker Fanggrabendeich Deich-km 17+200 bis 18+539

#### Legende

**Biotoptypen** (nach hessischer Kompensationsverordnung 2005)

**Gebüsche, Hecken, Säume**

- 02.100, Trockene bis frische, saure, voll entwickelte Gebüsche, Hecken, Säume heimischer Arten
- 02.200, Trockene bis frische, basenreiche, voll entwickelte Gebüsche, Hecken, Säume heimischer Arten

**Einzelbäume oder Baumgruppen, Feldgehölze**

- 04.600, Feldgehölz (Baumhecke) großflächig

**Gewässer, Ufer, Sümpfe**

- 05.460, Nassstaudenfluren

**Grasland im Außenbereich**

- 06.320, Intensiv genutzte Frischwiesen

**Ruderalfluren und Brachen**

- 09.120, Kurzlebige Ruderalfluren
- 09.160, Strassenränder
- 09.220, Wärmeliebende ausdauernde Ruderalfluren meist trockener Standorte

**Vegetationsarme und kahle Flächen**

- 10.510, Sehr stark oder völlig versiegelte Flächen
- 10.530, Schotter-/Kies- und Sandwege oder -plätze oder andere wasserdurchlässige Flächenbefestigung
- 10.610, Bewachsene Feldwege
- 10.710, Dachfläche nicht begrünt

**Äcker und Gärten**

- 11.191, Acker/ intensiv genutzt
- 11.211, Grabeland, Einzelgärten in der Landschaft, kleinere Grundstücke
- 11.222, Arten- und strukturreiche Hausgärten

**Schutzgebiete und geschützte Biotopstrukturen**

Das gesamte UG liegt im Geo-Naturpark Bergstraße-Odenwald.

#### Vorkommen Planungsrelevanter Tierarten

- Zaunedeichse potenzielle Habitate
- Potenzielle Quartierbäume Fledermäuse
- Teichfrosch
- Nachgewiesene Vogelarten:
  - Gi, Girlitz
  - D, Dohle
  - Fe, Feldsperling
  - Fi, Feldlerche
  - G, Goldammer
  - Gp, Gelbspötter
  - Hä, Bluthänfling
  - Kg, Klappergrasmücke
  - Ku, Kuckuck
  - St, Schafstelze
  - Sti, Stieglitz

#### Planung

- Flurstücke
- Technische Planung
- Deichschutzstreifen und BE-Flächen
- vorhandener Baum entfällt
- Untersuchungsgebiet

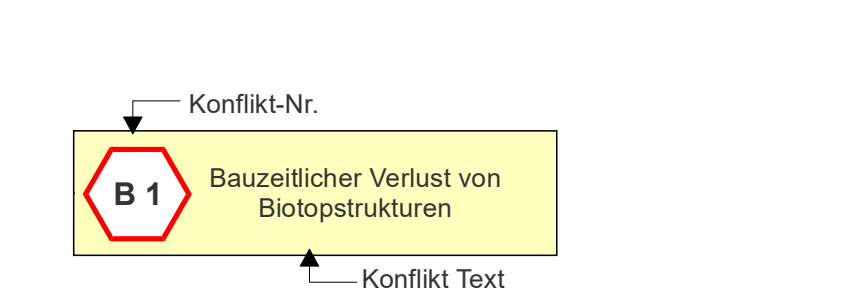

#### nachrichtliche Übernahme

- Kompensationsflächen

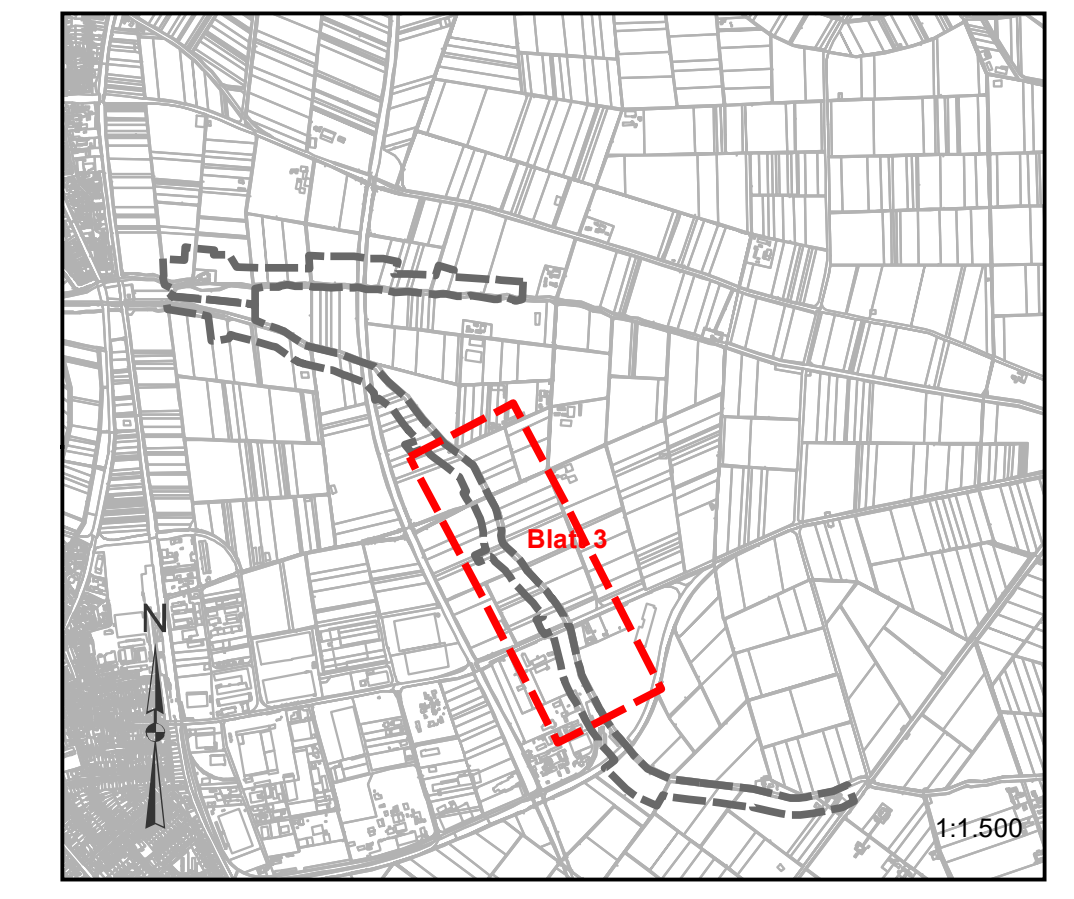

Diese Unterlage und ihr Inhalt sind unser geistiges Eigentum. Sie darf nicht ohne unsere schriftliche Genehmigung vervielfältigt, unbefugten Dritten zur Einsicht überlassen oder sonstwie mitgeteilt werden oder zu anderen Zwecken, als sie dem Empfänger anvertraut ist, benutzt werden. Sie ist auf Verlangen zurückzugeben.

Antragsteller		Wasserverband Modaugebiet Neuwiesenweg 7 64521 Groß-Gerau	
Entwurfsverfasser		CDM Smith SE Darmstädter Str. 63 64404 Bickenbach Tel: 06257 504-0 Fax: 06257 504-100 rhein-main@cdmsmith.com www.cdmsmith.com	
Projekt		Sanierung der kommunalen Rheinflügeldeiche an Modau und Fanggraben (Los 1) Entwurfs- und Genehmigungsplanung	
Titel		Bestands- und Konfliktplan linker Fanggrabendeich Deich-km 17+200 bis 18+539	
DATUM		DATUM	
ANTRAGSTELLER		ENTWURFSVERFASSER	
Datum	Gez.	Bearb.	Gepr.
01.01.2023	AL	Jan. 2026	Jan. 2026
Name	AL	AL	EG
Datenname	...	Bericht-Nr.	...
Projekt-Nr. 117837		Maststab 1:1.500	
Anlage 7.1.2		Anlage 7.1.2	

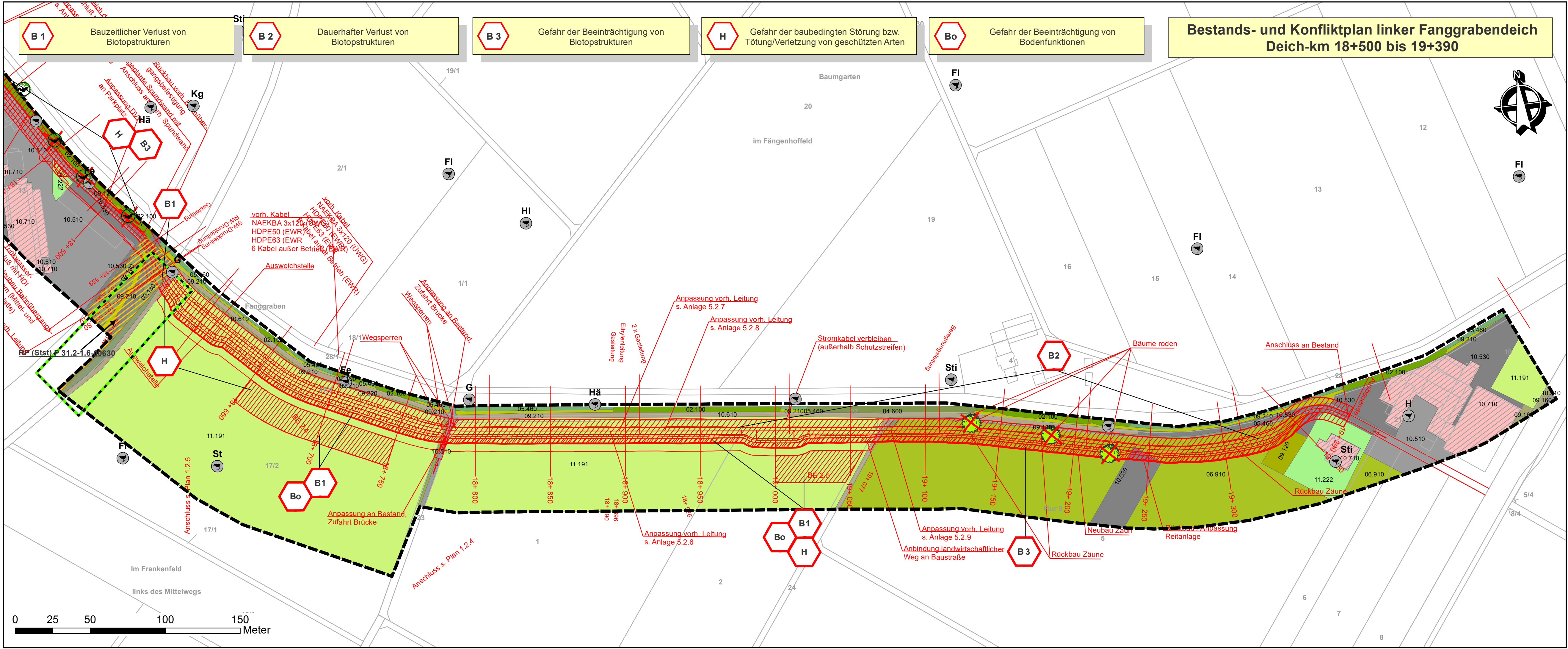

### Bestands- und Konfliktplan linker Fanggrabendeich Deich-km 18+500 bis 19+390

#### Legende

##### Biotoptypen (nach hessischer Kompensationsverordnung 2005)

- Gebüsche, Hecken, Säume**
  - 02.100, Trockene bis frische, saure, voll entwickelte Gebüsche, Hecken, Säume heimischer Arten
- Einzelbäume oder Baumgruppen, Feldgehölze**
  - 04.600, Feldgehölz (Baumhecke) großflächig
- Gewässer, Ufer, Sümpfe**
  - 05.460, Nassstaudenfluren
- Grasland im Außenbereich**
  - 06.910, Intensiv genutzte Wirtschaftswiesen
- Ruderalfluren und Brachen**
  - 09.120, Kurzlebige Ruderalfluren
  - 09.130, Wiesenbrachen und ruderal Wiesen
  - 09.160, Strassenränder
  - 09.210, Ausdauernde Ruderalfluren meist frischer Standorte
  - 09.220, Wärmelebende ausdauernde Ruderalfluren meist trockener Standorte
- Vegetationsarme und kahle Flächen**
  - 10.510, Sehr stark oder völlig versiegelte Flächen
  - 10.530, Schotter-, Kies- u. Sandwege, -plätze oder andere wasserdurchlässige Flächenbefestigung
  - 10.610, Bewachsene Feldwege
  - 10.710, Dachfläche nicht begrünt
- Äcker und Gärten**
  - 11.191, Acker/ intensiv genutzt
  - 11.222, Arten- und strukturreiche Hausgärten

**Schutzgebiete und geschützte Biotopstrukturen**  
Das gesamte UG liegt im Geo-Naturpark Bergstraße-Odenwald.

#### Vorkommen Planungsrelevanter Tierarten

- Zauneidechse potenzielle Habitate
- Potenzielle Quartierbäume Fledermäuse
- Solitärbaum
- Nachgewiesene Vogelarten**
  - Bluthänfling
  - Feldlerche
  - Feldsperling
  - Goldammer
  - Haubenlerche
  - Hausperling
  - Klappergrasmücke
  - Schafstelze
  - Stieglitz

#### Planung

- Flurstücke
- Technische Planung
- Deichschutzstreifen und BE-Flächen
- vorhandener Baum entfällt
- Untersuchungsgebiet

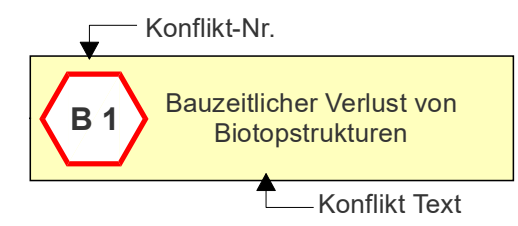

#### nachrichtliche Übernahme

- Kompensationsflächen

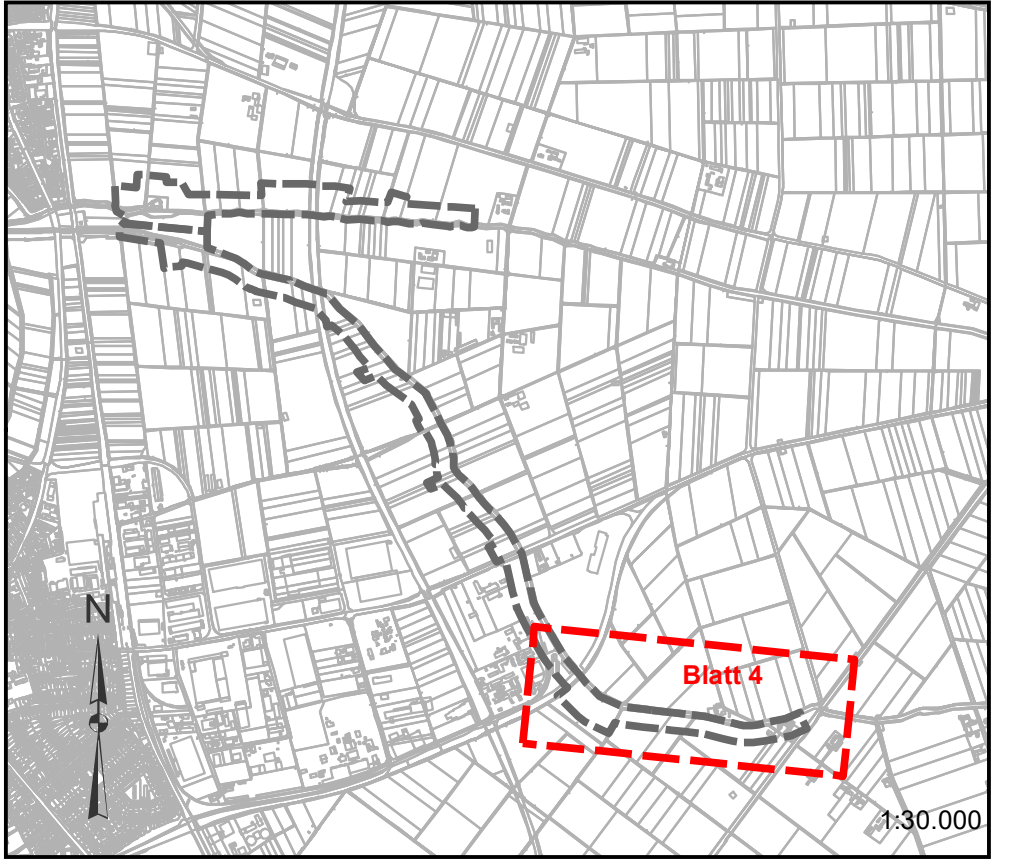

Diese Unterlage und ihr Inhalt sind unser geistiges Eigentum. Sie darf nicht ohne unsere schriftliche Genehmigung vervielfältigt, unbefugten Dritten zur Einsicht überlassen oder sonstwie mitgeteilt werden oder zu anderen Zwecken, als sie dem Empfänger anvertraut ist, benutzt werden. Sie ist auf Verlangen zurückzugeben.

Antragsteller <b>WASSERVERBAND MODAU</b> Neuwiesenweg 7 64521 Groß-Gerau		Antragsteller <b>Wasserverband Modaugebiet</b> Neuwiesenweg 7 64521 Groß-Gerau	
Entwurfsverfasser <b>CDM Smith</b> Darmstädter Str. 63 64404 Bickenbach		Entwurfsverfasser <b>CDM Smith SE</b> Darmstädter Str. 63 64404 Bickenbach Tel: 06257 504-0 Fax: 06257 504-100 rhein-main@cdmsmith.com www.cdmsmith.com	
Projekt Sanierung der kommunalen Rheinflügeldeiche an Modau und Fanggraben (Los 1) Entwurfs- und Genehmigungsplanung		Projekt Sanierung der kommunalen Rheinflügeldeiche an Modau und Fanggraben (Los 1) Entwurfs- und Genehmigungsplanung	
Titel Bestands- und Konfliktplan linker Fanggrabendeich Deich-km 18+500 bis 19+390		Titel Bestands- und Konfliktplan linker Fanggrabendeich Deich-km 18+500 bis 19+390	
DATUM		DATUM	
ANTRAGSTELLER		ENTWURFSVERFASSER	
Datum	Gez.	Bearb.	Gepr.
10. Okt. 2023	AL	11. Jan. 2026	EG
Name	AL	EG	EG
Datenname	AL	EG	EG
Projekt-Nr. 117837		Projekt-Nr. 117837	
Maßstab 1:1.500		Maßstab 1:1.500	
Anlage Anlage 7.1.2		Anlage Anlage 7.1.2	