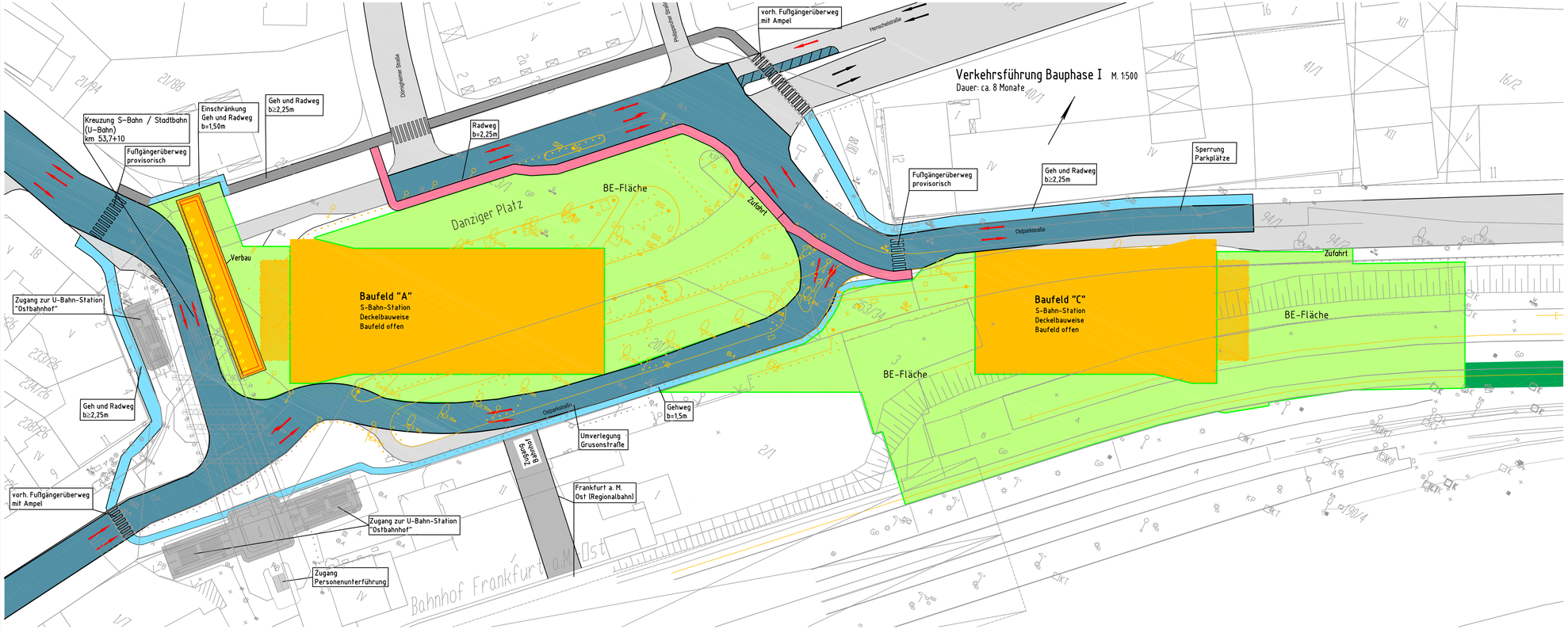


## Legende:

- Straßenführung Bestand
- Gehweg Bestand
- Rückbau
- Straßenführung während der Bauphasen
- Gehweg während der Bauphasen
- Baufeld
- Radweg während der Bauphasen
- Fahrtrichtung während der Bauphasen
- Baustelleneinrichtungsflächen
- Baustraße

Anlage 7.2.2.2.2

Anlage 7.2.2.2.2 wird ersetzt durch Anlage 7.2.2.2.2 a

| Index: | Änderungen bzw. Ergänzungen | Name: | Datum: |
|---|---|---|---|

(Genehmigungsvermerk des EBA)

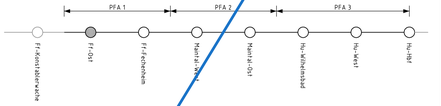


# Unterlage für eine Entscheidung nach § 18 AEG

Auftragnehmer:

Bauherr:
DB Netz AG
Regionalbereich Mitte
Fachplanung sonstige Gewerke
Pfarrer-Perabo-Platz 4
60326 Frankfurt/Main

Frankfurt/Main,
Ort, Datum, Unterschrift

Planverfasser:
PÖYRY
Planungsgemeinschaft Nordmainische S-Bahn
Ing.-Büro Dipl.-Ing. H. Vössing GmbH Postfach 25 02 62
40093 Düsseldorf
Düsseldorf, 30.04.2014, gez. i. V. Wehner
Ort, Datum, Unterschrift

DB Netz AG und DB S&S AG vertreten durch:
DB ProjektBau GmbH
Regionalbereich Mitte
Hahnstraße 52
60528 Frankfurt/Main

Frankfurt/Main, **28.07.2014, gez. i. V. B. Baser**
Ort, Datum, Unterschrift

Auftrag-Nr.:

| | Datum | Name |
|---|---|---|
| gez. | 30.04.2014 | Rogge |
| bearb. | 30.04.2014 | Wehner |
| gepr. | 30.04.2014 | Diegmann |

Plan-Nr.: 7.2.2.2.2

Planart:

Planzeichen:

Blattgr.: 450 x 970 mm

Einwirkungen (Lastmodelle):

Höhen- und Koordinatensystem
DHHN 92
DBREF

Maßstab: 1:500

S-Bahn-Station Frankfurt (M)-Ost
Verkehrsführung Danziger Platz Bauphase I
Strecke 3685 : Bau-km 52,9+01 - Bau-km 54,5+10

Projekt:
S-Bahn Rhein-Main, Nordmainische S-Bahn
Planfeststellungsabschnitt 1 - Frankfurt am Main

Strecke:

| Strecke | | Kilometer | | Kennzahl | Brückennummer |
|---|---|---|---|---|---|
| | x | | x | | |