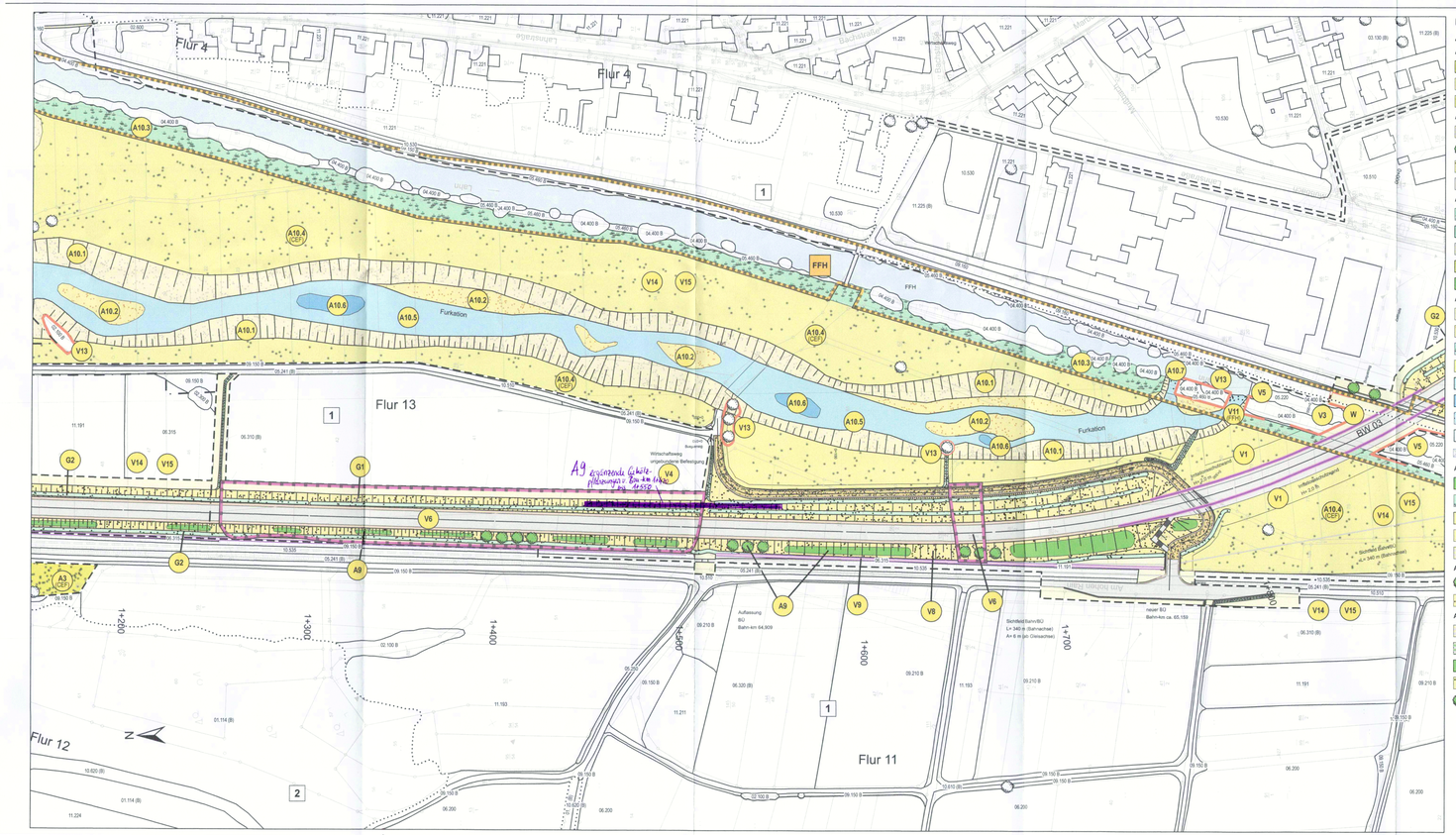

Maßnahmen

Ausgleichsmaßnahmen

A1 - A3 CEF Ausgleichsmaßnahmen

- A1 - Anpassung der Grünlandnutzung an den Entwicklungszyklus des Dunklen Wiesenknopf-Ameisenbläulings (CEF)
- A2 - Wiederaufnahme der extensiven Grünlandnutzung auf Brachflächen
- A3 - Anlage geeigneter Ersatzlebensräume für wärmeliebende Reptilienarten (Zauneidechse, Schlingnatter)

A4 Rückbau B62, alt

- A4.1 - Rückbau Straße / Anlage von Gras-Kraufluren
- A4.2 - Pflanzung einer Baumreihe
- A4.3 - Anlage von Gras-Kraufluren unter Verwendung von Regiosaatgut
- A4.4 - Entsiegelung, Anlage von Schotterrasen (Erhalt als Zufahrt zum Bauwerk)

A5 - A9 Anlage-/Entwicklungsmaßnahmen

- A5 - Entwicklung von Ufersäumen durch Sukzession
- A6 - Entwicklung von Hochstaudenfluren (Ref.: Rückbau Hundeschule)
- A7 - Rückbau Hundeschule, Anlage von Extensivgrünland
- A8 - Erweiterung vorhandener Streuobstwiesen
- A9 - Anlage von Gehölzpflanzungen im trassennahen Bereich

A. 10 Maßnahmenkomplex Furkation / Entfesselung Lahn

- A10.1 - Geländeabtragung (Böschung)
- A10.2 - Entwicklung von Kiesflächen / -Inseln
- A10.3 - Entwicklung von Ufersandstreifen „Alte Lahn"
- A10.4 - Anlage/Entwicklung von Extensivgrünland (CEF)
- A10.5 - Möglicher Gewässerverlauf durch Eigenentwicklung
- A10.6 - Eigenentwicklung von Kolken
- A10.7 - Rückbau der Uferbefestigung
- Gewässerbett alte Lahn
- Überlaufschwelle

A11 Maßnahmenkomplex Mußbach

- A11.1 - Anlage von Gehölzpflanzungen
- A11.2 - Entwicklung von Ufersandstreifen
- A11.3 - Entwicklung von Grünlandbrachen (Sukzession)
- A11.4 - Entwicklung von Extensivgrünland
- A11.5 - Rückbau Straße / Anlage von Gras-Kraufluren

A12 Anlage einer Wiesenfläche mit Baumreihen

- A12.1 - Pflanzung einer Baumreihe
- A12.2 - Anlage von Gras-Kraufluren unter Verwendung von Regiosaatgut

A13 Anlage einer Wiesenfläche mit Gehölzgruppen und Baumreihen

- A13.1 - Rückbau der B62, alt / Anlage von Gras-Kraufluren
- A13.2 - Rückbau der B62, alt / Anlage von Gehölzpflanzungen
- A13.3 - Anlage von Gehölzpflanzungen
- A13.4 - Anlage von Gras-Kraufluren unter Verwendung von Regiosaatgut
- A13.5 - Pflanzung einer Baumreihe

Vermeidungsmaßnahmen

- V1 - Anlage von Irritationsschutzwänden und Sperrzäunen bzw. Leit- und Sperrpflanzungen
- V2 - Minimierung der bauzeitlichen Flächeninanspruchnahme im Bereich bedeutsamer Flugrouten
- V3- Verzicht auf Nachtarbeiten während der Aktivitätsphasen der Fledermäuse bzw. Abschirmung der Lichtquellen
- V4 - Beschränkung der Baufeldfreimachung auf den Zeitraum zwischen dem 1. November und dem 28. Februar
- V5 - Kontrolle zu fällender Höhlenbäume auf einen Fledermausbesatz
- V6 - Vergrämung des Dunklen Wiesenknopf-Ameisenbläulings einschließlich seiner Entwicklungsformen aus dem Eingriffsbereich
- V7 - Anlage streckenbegleitender Gehölzstreifen als Überflugbarriere für wenig flugstarke Tagfalter
- V8 - Umsiedlung der Reptilien aus dem Eingriffsbereich
- V9 - Begrenzung des Baufeldes durch einen reptiliensicheren Schutzzaun
- V10 - Beschränkung des Oberbodenabtrags auf den Zeitraum zwischen dem 01. August und dem 28. Februar
- V11 - Anpassung/Gestaltung Furkation im Bereich der Einleitung in die Lahn zur Reduzierung der Verluste des Lebensraumtyps 91E0* (FFH)
- V12 - Erhalt von Gehölzen im Bau- oder Sichtfeld durch Auf-den-Stock-setzen
- V13 - Erhalt von Vegetationsbeständen, Einzelbäumen und Gehölzgruppen durch Schutzmaßnahmen gemäß DIN 18.920 und RAS-LP 4
- V14 - Ordnungsgemäßer Umgang mit umweltgefährdenden Stoffen (gesamtes Baufeld)
- V15 - Erhaltung fruchtbaren und kulturfähigen Bodens (gesamtes Baufeld)

Gestaltungsmaßnahmen

- G1 - Anlage von Gras-/Kraufluren auf Böschungen und Straßennebenflächen unter Verwendung von Regiosaatgut
- G2 - Ansaat von Landschaftsrasen, feucht

- W - Wiederherstellung, temporäre Inanspruchnahme

Technische Planung

- ungebundene Befestigung
- Bankett
- Versiegelung
- Planfeststellungsgrenze

Maßnahmenkennung

- Maßnahmentyp
- Nr. Komplexmaßnahme
- Nr. Einzelmaßnahme
- Index

Erläuterung Maßnahmentyp

- V Vermeidungsmaßnahmen
- A Ausgleichsmaßnahmen
- G Gestaltungsmaßnahmen
- W Wiederherstellungsmaßnahmen

Erläuterung Index

CEF Artenschutzrechtliche Maßnahme zur Erhaltung der ökologischen Funktion der Fortpflanzungs- und Ruhestätten (continuous ecological functionality)

FFH Schadensbegrenzungs- oder Kohärenzsicherungsmaßnahme (Natura 2000)

Biotoptypen

- 01.100 Biotoptypen (vgl. Bestands- und Konfliktplan)
- Einzelbaum, Baumgruppe / Baumreihe
- Grenze der Biotoptypenkartierung

Schutzgebiete

- FFH-Gebiet

Bezugsräume

- Abgrenzung des Bezugsraums
- 1 Lahnaue mit angrenzendem Offenland
- 2 Waldflächen und gehölzreiches Haboflerland westlich der Lahnaue
- 3 Mußbachtal und Offenland östlich von Eckelshausen
- 4 Waldflächen östlich der B62, alt

Nachrichtlich: B-Plan Nr. 16 "Am Roten Stein"

- Grenzen Ausgleichs- und Ersatzmaßnahmen

0 25 50 100 150 Meter

Entwurfbearbeitung
PÖYRY
Pöyry Deutschland GmbH
Siegburger Straße 183-187
50679 Köln
Tel. 0221 / 912843-0
Fax 0221 / 912843-33

	Datum	Zeichen
bearbeitet	02/2017	KIS
gezeichnet	02/2017	KUM
geprüft	02/2017	

Nr.	Art der Änderung	Datum	Name

FESTSTELLUNGSENTWURF

Hessen Mobil
Straßen- und Verkehrsmanagement
Dezernat Planung Westhessen
Marburg

HESSEN

Unterlage 9.2
Blatt Nr.: 3 von 5
Hessen ID: 03552

	Datum	Zeichen
bearbeitet		
gezeichnet		
geprüft		

Ortsumgehung Biedenkopf / Eckelshausen
im Zuge der B 62

Vollständigungen beachten!

Straße: B 62
Beginn: bei Netzknoten 5017 075 - 5117 001 Str.-km 0,290 (alt)
Ende: bis Netzknoten 5117 001 - 5117 002 Str.-km 0,948 (alt)

Landschaftspflegerischer Begleitplan

Maßnahmen

Maßstab: 1:1.000

Aufgestellt
Marburg, den ....10.03.2017....
Hessen Mobil
- Dezernat Planung Westhessen -

..i.A. Hartwig..
(Dezernent)

Unterlage Nr. 9.2.3
zum
Planfeststellungsbeschluss
vom 16. März 2021
Az. VI 1-E-061-4-0442.189
Wiesbaden, den 25.03.2021
Hessisches Ministerium
für Wirtschaft, Energie, Verkehr
und Wohnen
Abt. VI
Im Auftrag

Planfeststellungsbehörde

Plancoderung/Dateinamenschlüssel:

N:\GEBAUT\B62_OU_Eckelshausen\03_Kartenerst_MAPGIS_ | Maßnahmen und Stand