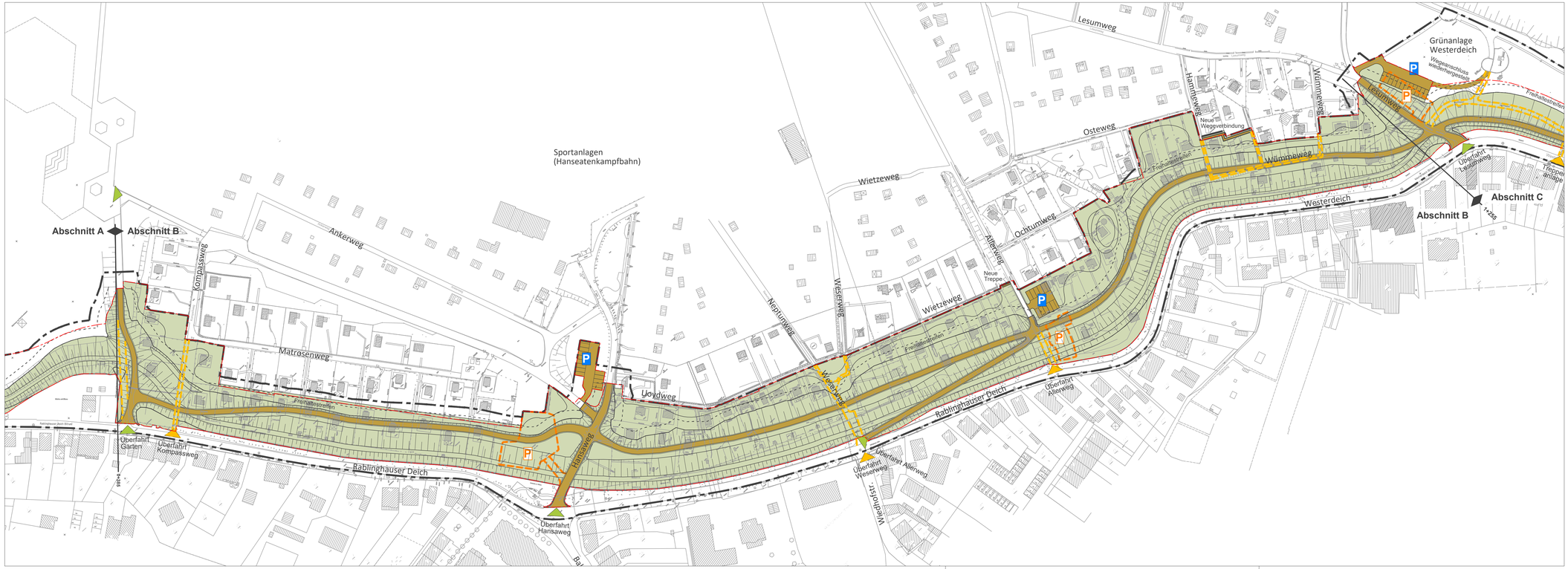

Planung

- Deich-, Grün- und Gehölzflächen
- Geh- und Fahrwege, Parkplätze
- Gehwege, Wiederherstellung (Abschnitt C)
- Parkplatz neu / Wiederherstellung
- Zugang neu / Wiederherstellung / Erhalt
- Ausstattung, Wiederherstellung
- Freihaltestreifen (5 m), geholzfrei
- Baufeld (dauerhafte und temporäre Inanspruchnahme)
- Planfeststellungsgrenze

Betroffene Bestandsanlagen

- Wegeverbindung unterbrochen / entfällt
- Zugang entfällt
- Ausstattung überbaut
- Parkplatz überbaut / verlegt

Nr.	Art der Änderung	Datum	Zeichen

Bauvorhaben

Generalplan Küstenschutz
Bauabschnitt Rablinghausen

Auftraggeber

Bremischer Deichverband am linken Weserufer
Wartturmer Heerstr. 125
28197 Bremen
Tel.: 0421-33 30 60 Fax.: 0421-33 30 629 Mail: info@DeichverbandBremen-alW.de

Entwurfsbearbeitung

planungsgruppe grün gmbh
freiraumplanung umweltplanung
28203 bremen remberti straße 30
tel 0421/ 699025-0 fax 0421/ 699025-99
mail bremen@pgg.de

	Datum	Zeichen
bearbeitet	22.04.2020	Ba/SH
gezeichnet	22.04.2020	Br/SH

Bremen, den

Teilvorhaben
Freiraumanalyse

Plan-Nr.
4.6.2
P 2744

Planbezeichnung
Abschnitt B, Lageplan Planung

Maßstab:
1: 1.000

Freigabe Bauherr

q:\2744\cad_plots\2\2_1\p2744_2_1_1_freiraumanalyse.dwg - 2_ABSCHNITT-B_PLANUNG