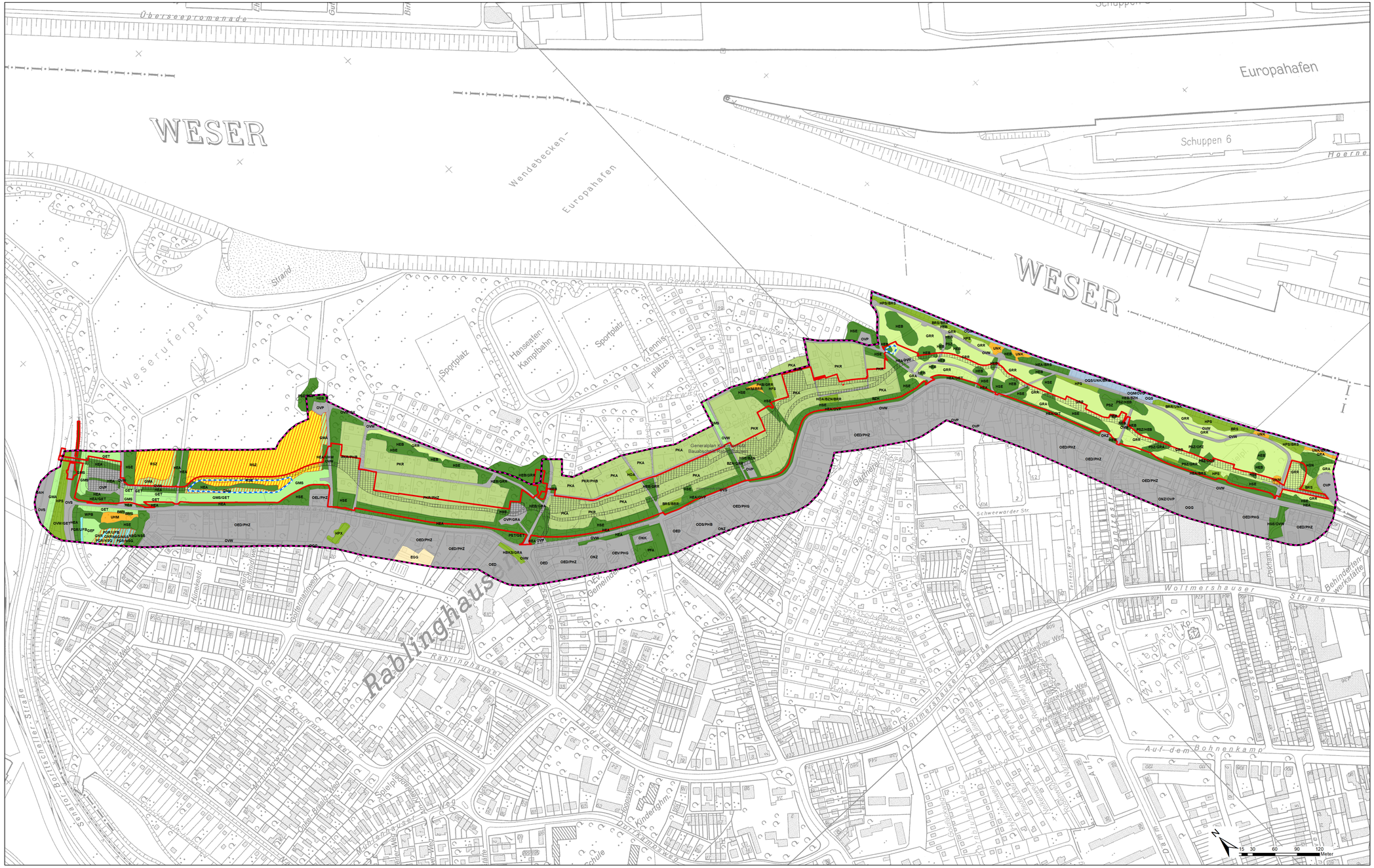

Biotoptypen 2017

Wälder

WPB	Birken- und Zitterpappel-Pionierwald

Gebüsche und Gehölzbestände

BMS	Mesophiles Weißdorn-/Schlehengebüsch
BRR	Rubus-/Lianengestrüpp
BRS	Sonstiges naturnahes Sukzessionsgebüsch
HBKS	Sonstiger Kopfbaumbestand
HFS	Strauchhecke
HOA	Alter Streuobstbestand
HPS	Sonstiger standortgerechter Gehölzbestand
HPX	Sonstiger nicht standortgerechter Gehölzbestand

Binnengewässer

FGR	Nährstoffreicher Graben
OQM	Massive Uferbefestigung an Flussufern
OQS	Steinschüttung/-wurf an Flussufern

Gehölzfreie Biotope der Sümpfe und Niedermoore

NSG	Nährstoffreiches Großseggenried

Heiden und Magerrasen

RSZ	Sonstiger Sandtrockenrasen

Grünland

GEF	Sonstiges feuchtes Extensivgrünland
GET	Artenarmes Extensivgrünland trockener Mineralböden
GMA	Mageres mesophiles Grünland kalkarmer Standorte
GMS	Sonstiges mesophiles Grünland
GNR	Nährstoffreiche Nasswiese

Trockene bis feuchte Stauden- und Ruderalfluren

UHM	Halbruderale Gras- und Staudenflur mittlerer Standorte
UNK	Staudenknöterichgestrüpp

Acker- und Gartenbau-Biotope

EGG	Gemüse- und sonstige Gartenbaufläche

Grünanlagen

BZH	Zierhecke
BZN	Ziergebüsch aus überwiegend nicht heimischen Gehölzarten
HEA	Allee/Baumreihe des Siedlungsbereichs
HEB	Einzelbaum/Baumgruppe des Siedlungsbereichs
HSE	Siedlungsgehölz aus überwiegend einheimischen Baumarten
HSN	Siedlungsgehölz aus überwiegend nicht heimischen Baumarten
PFA	Gehölzarmer Friedhof
PHB	Traditioneller Bauerngarten
PSR	Reitsportanlage
PST	Rastplatz
PSZ	Sonstige Sport-, Spiel- und Freizeitanlage
PKA	Strukturarme Kleingartenanlage
PKR	Strukturreiche Kleingartenanlage
GRA	Artenarmer Scherrasen
GRR	Artenreicher Scherrasen

Gebäude, Verkehrs- und Industrieflächen

OAH	Hafengebiet
ODS	Verstädtertes Dorfgebiet
OED	Verdichtetes Einzel- und Reihenhausgebiet
OEL	Locker bebautes Einzelhausgebiet
OEV	Altes Villengebiet
OGG	Gewerbegebiet
OKZ	Sonstige Anlage zur Energieversorgung
ONK	Kirche/Kloster
ONZ	Sonstiger öffentlicher Gebäudekomplex
OVP	Parkplatz
OVS	Straße
OVW	Weg

Untersuchungsgebiet 2017

gesetzlicher Schutz nach § 30 BNatSCHG

Planung

Grenze Eingriff

bauzeitliche Nutzung (temporär)

Schutzzaun zur Erhaltung des Biotopbestandes

Quelle Geobasisdaten: Geoinformation Bremen
© 2017

Index	Art der Änderung	Datum	Zeichen	Freigabe
e				
c				
b				
a	Inhalt			

Projekt

Generalplan Küstenschutz
Bauabschnitt Rablinghausen

Auftraggeber

Bremischer Deichverband am linken Weserufer
Wartumer Heerstraße 125
28197 Bremen

Planverfasser

planungsgruppe grün GmbH
Rembertistraße 30 | 28203 Bremen
Tel 0421-33752-0 | Fax 0421-33752-33
Mail bremen@pgg.de | Internet www.pgg.de

	Datum	Zeichen
bearbeitet	15.04.2020	Ke
gezeichnet	15.04.2020	Ke
Bremen, den		

Teilvorhaben: Landschaftspflegerischer Begleitplan

Projektnr.: P 2744

Planbezeichnung | Planinhalt: Bestand Biotoptypen 2017 / Planung

Plan-Nr.: 4.1.1

Index:

Freigabe Auftraggeber

Maßstab: 1:2.000

G:\2744\Gis_Photo\1_3_Zoo\4.1.1_P2744_Biotoptypen_Ergebnisse_Kontrolle_2017_Planung_18-09-12_20-04-16.mxd