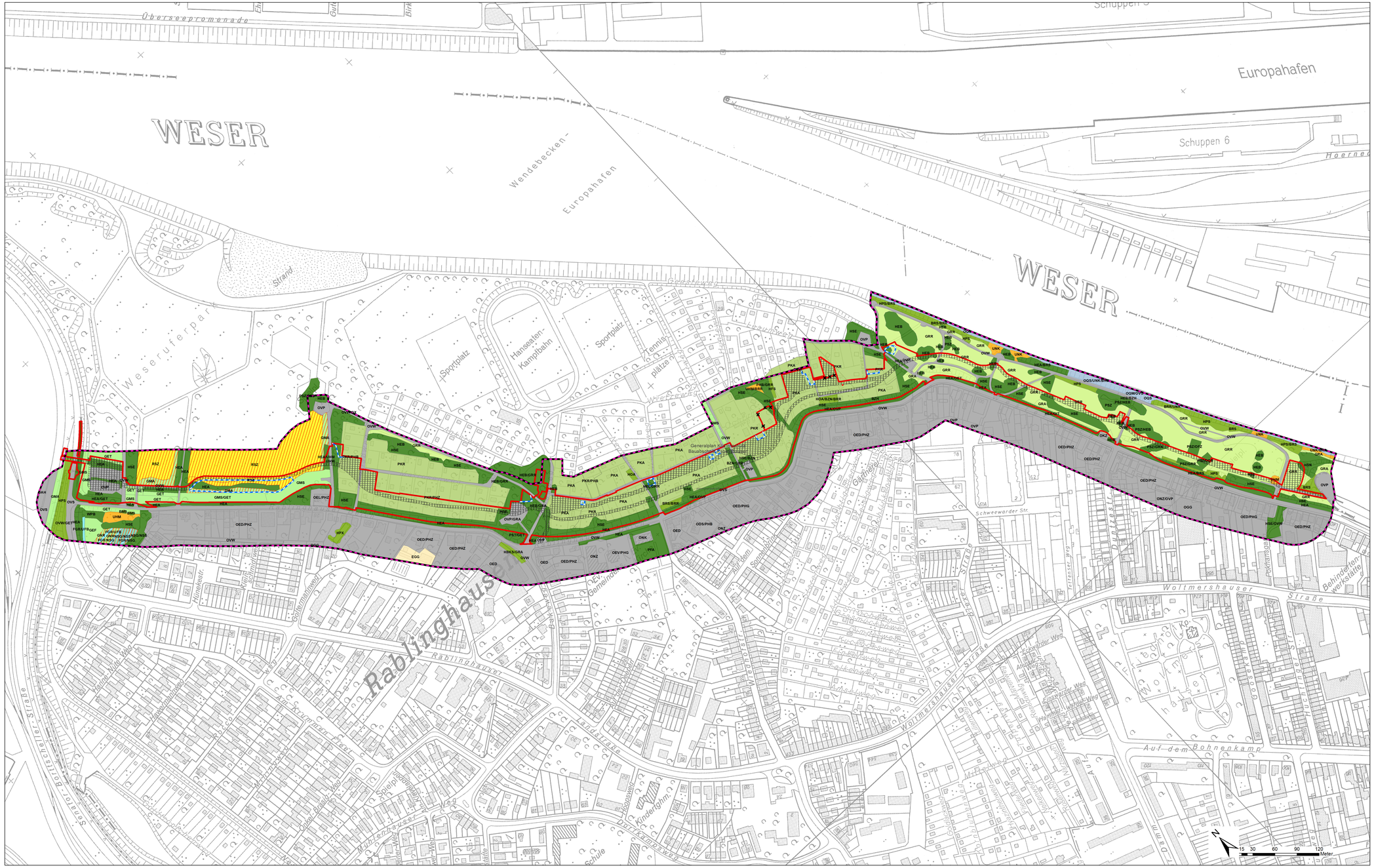

Biotoptypen 2017

Wälder

- WPB Birken- und Zitterpappel-Pionierwald

Gebüsche und Gehölzbestände

- BMS Mesophiles Weißdorn-/Schlehengebüsch
- BRR Rubus-/Lianengestrüpp
- BRS Sonstiges naturnahes Sukzessionsgebüsch
- HBKS Sonstiger Kopfbaumbestand
- HFS Strauchhecke
- HOA Alter Streuobstbestand
- HPS Sonstiger standortgerechter Gehölzbestand
- HPX Sonstiger nicht standortgerechter Gehölzbestand

Binnengewässer

- FGR Nährstoffreicher Graben
- OQM Massive Uferbefestigung an Flussufern
- OQS Steinschüttung/-wurf an Flussufern

Gehölzfreie Biotope der Sümpfe und Niedermoore

- NSG Nährstoffreiches Großseggenried

Heiden und Magerrasen

- RSZ Sonstiger Sandtrockenrasen

Grünland

- GEF Sonstiges feuchtes Extensivgrünland
- GET Artenarmes Extensivgrünland trockener Mineralböden
- GMA Mageres mesophiles Grünland kalkarmer Standorte
- GMS Sonstiges mesophiles Grünland
- GNR Nährstoffreiche Nasswiese

Trockene bis feuchte Stauden- und Ruderalfluren

- UHM Halbruderale Gras- und Staudenflur mittlerer Standorte
- UNK Staudenknöterichgestrüpp

Acker- und Gartenbau-Biotope

- EGG Gemüse- und sonstige Gartenbaufläche

Grünanlagen

- BZH Zierhecke
- BZN Ziergebüsch aus überwiegend nicht heimischen Gehölzarten
- HEA Allee/Baumreihe des Siedlungsbereichs
- HEB Einzelbaum/Baumgruppe des Siedlungsbereichs
- HSE Siedlungsgehölz aus überwiegend einheimischen Baumarten
- HSN Siedlungsgehölz aus überwiegend nicht heimischen Baumarten
- PFA Gehölzarmer Friedhof
- PHB Traditioneller Bauerngarten
- PSR Reitsportanlage
- PST Rastplatz
- PSZ Sonstige Sport-, Spiel- und Freizeitanlage
- PKA Strukturarme Kleingartenanlage
- PKR Strukturreiche Kleingartenanlage
- GRA Artenarmer Scherrasen
- GRR Artenreicher Scherrasen

Gebäude, Verkehrs- und Industrieflächen

- OAH Hafengebiet
- ODS Verstädtertes Dorfgebiet
- OED Verdichtetes Einzel- und Reihenhausgebiet
- OEL Locker bebautes Einzelhausgebiet
- OEV Altes Villengebiet
- OGG Gewerbegebiet
- OKZ Sonstige Anlage zur Energieversorgung
- ONK Kirche/Kloster
- ONZ Sonstiger öffentlicher Gebäudekomplex
- OVP Parkplatz
- OVS Straße
- OVW Weg

- Untersuchungsgebiet 2017
- gesetzlicher Schutz nach § 30 BNatSCHG

Planung

- Grenze Eingriff 1. Planänderung
- Grenze Eingriff geändert
- bauzeitliche Nutzung (temporär)
- Schutzzaun zur Erhaltung des Biotopbestandes innerhalb Baufeld, ergänzend siehe Maßnahmenpläne 20.10.2021

Quelle Geobasisdaten: Geoinformation Bremen
© 2017

Index	Art der Änderung	Datum	Zeichen	Freigabe
d				
c				
b				
a	1. Planänderung	20.10.2021	PGG/Ke	

Projekt

Generalplan Küstenschutz
Bauabschnitt Rablinghausen

Auftraggeber

Bremischer Deichverband am linken Weserufer
Wartumer Heerstraße 125
28197 Bremen

Planverfasser

planungsgruppe grün GmbH
Rembertistraße 30 | 28203 Bremen
Tel.0421-33752-0 | Fax 0421-33752-33
Mail bremen@pgg.de | Internet www.pgg.de

	Datum	Zeichen
bearbeitet:	15.04.2020	Ke
geprüft/rel:	15.04.2020	Ke
Bremen, den		

Teilvorhaben: Landschaftspflegerischer Begleitplan

Projektnr.: P 2744

Planbezeichnung | Planinhalt: Bestand Biotoptypen 2017 / Planung

Plan-Nr.: 4.1.1

Index:

Freigabe Auftraggeber:

Maßstab: 1:2.008

G:\2744\Gis_Plot\e1_3_2\ms\d4.1.1_P2744_Biotoptypen_Ergebnisse_Kontrolle_2017_Planung_18-09-12_20-04-16_211-10-21.mxd