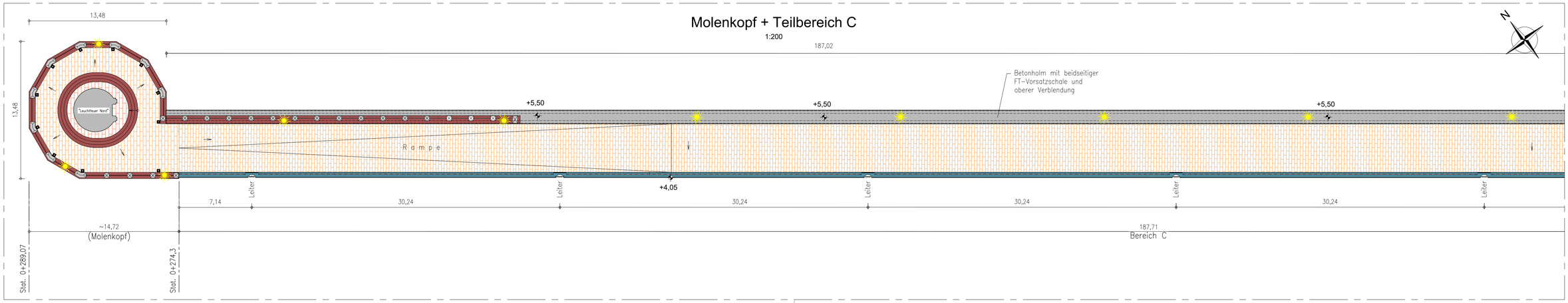

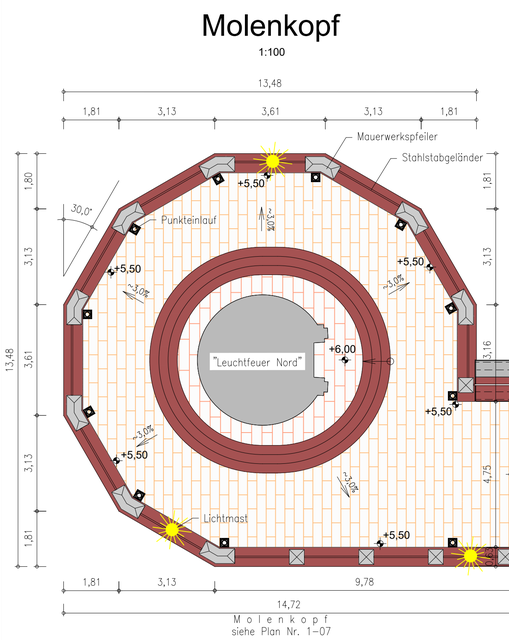

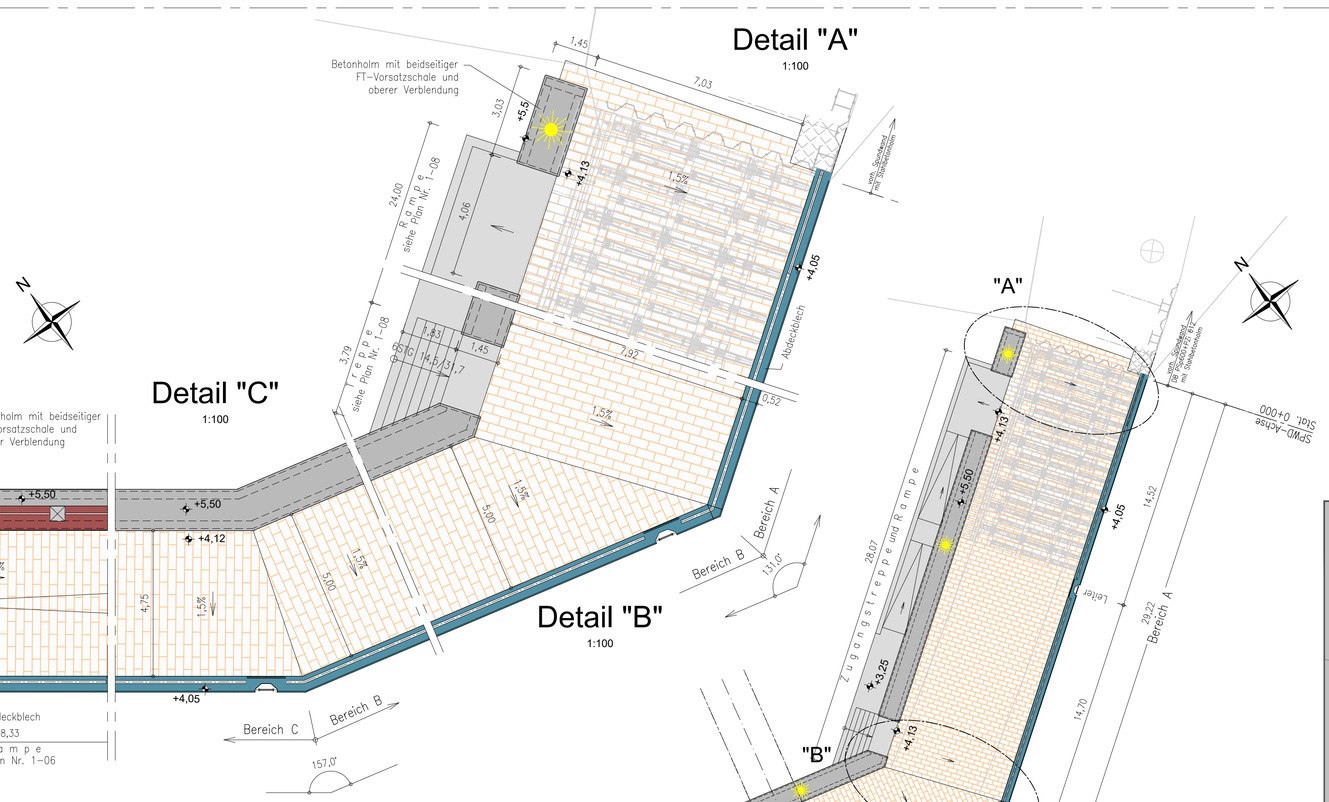

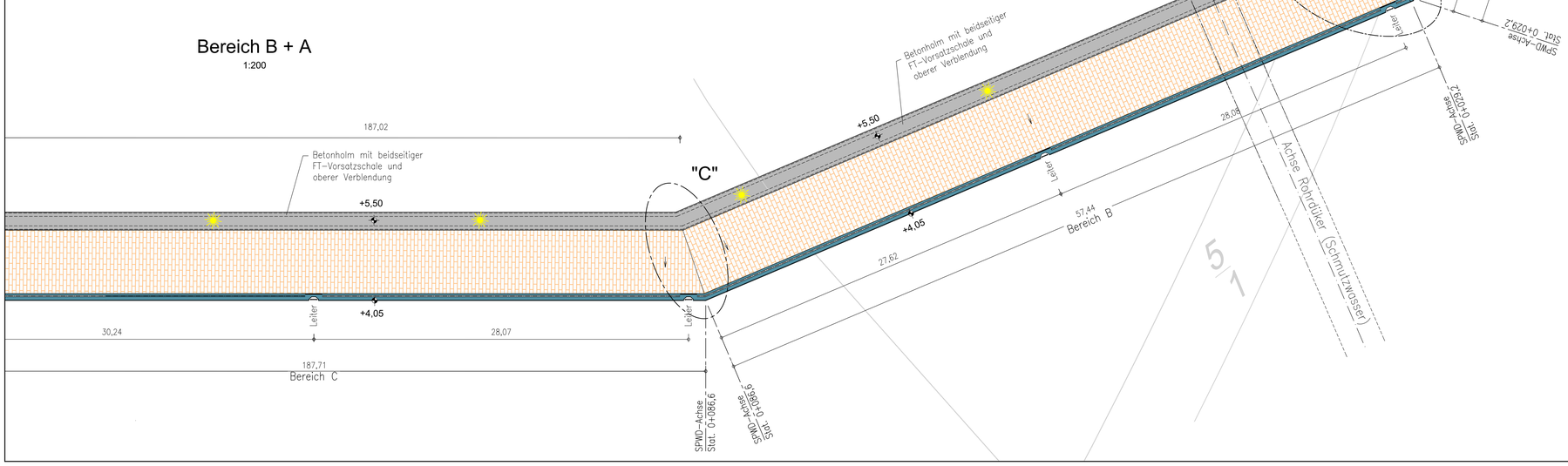

Legende:

- Bestand
- Neubau
- Lichtmast

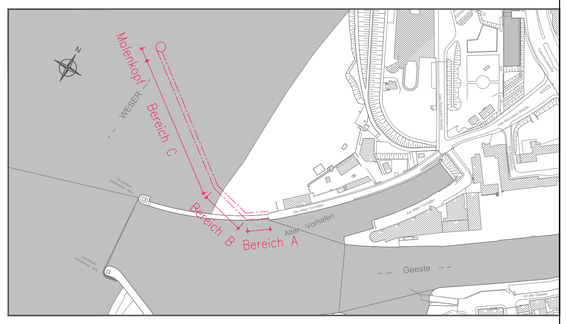

Alle Höhenangaben in [m] bezogen auf NN.
Koordinatensystem Gauß-Krüger

Leistungsphase:

Wasserrechtlicher Antrag gemäß §68WHG

Bauherr:

Freie Hansestadt Bremen
Senatorin für Wirtschaft, Häfen und Transformation
(SWHT)

Projekt:

Geesteeinfahrt
Neubau der Nordmole

	Datum	Name
Entworfen	07.2023	WG / OF
Bearbeitet	07.2023	AS / EW / KL
Geprüft	07.2023	CP

bremenports
Bremen Bremerhaven GmbH & Co. KG
Am Strom 2 - 27568 Bremerhaven -
www.bremenports.de
Tel.: 0471-30901-0 Fax.:0471-30901-532

Molenbauwerk
Lageplan mit Bereichseinteilung
Anordnung der Ausrüstung
Details
Unterlage 3.9

Maßstab: 1:200 1:100

Geschäftsbereich Hafenbau

Dok.-Id.:

Blattgröße: A1

Zeichnungs-Nr.: 1-02

Index