

Übersicht Überbau

M 1:1000

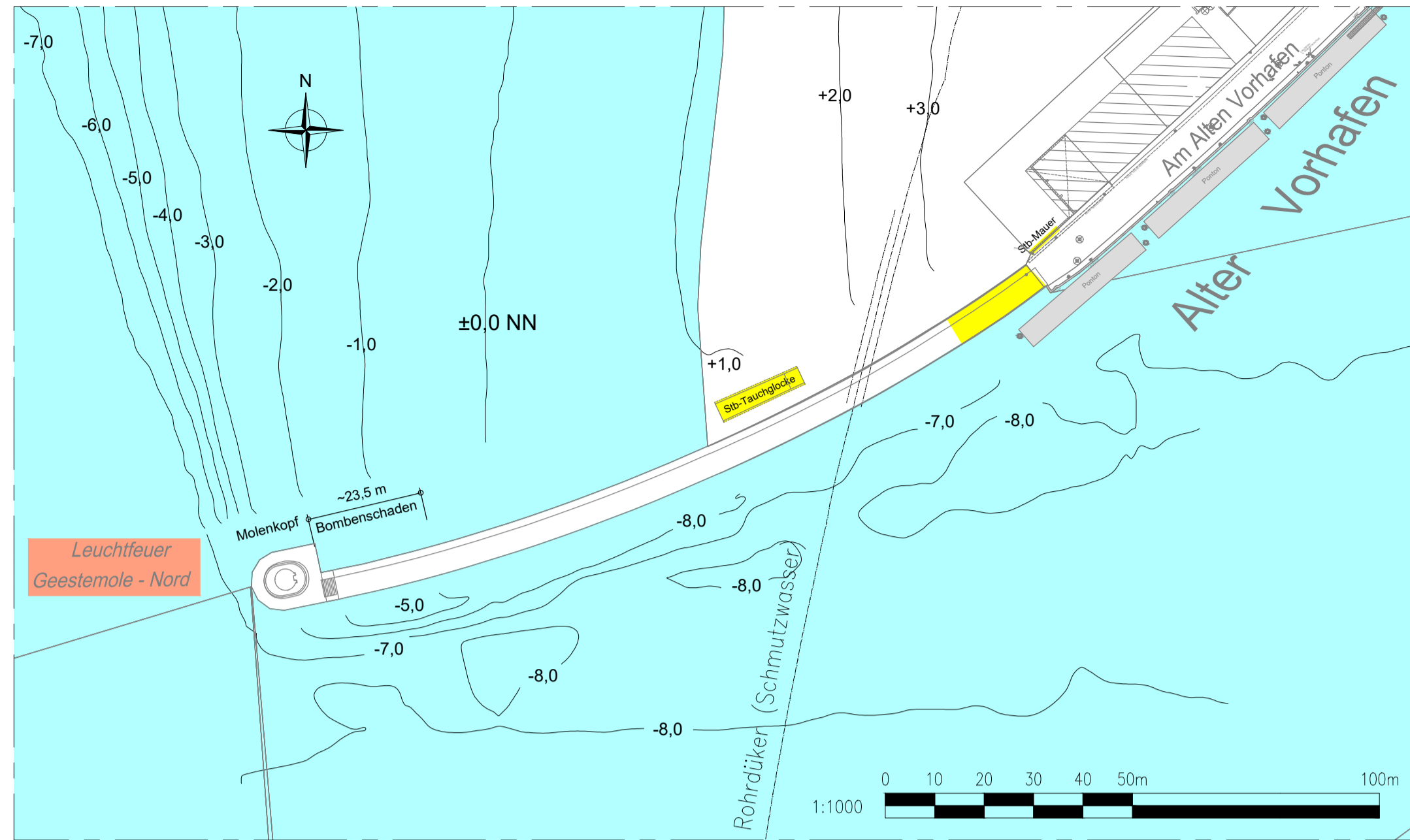

Molenkopf des „Alten Vorhafens.“
Bestandszeichnung

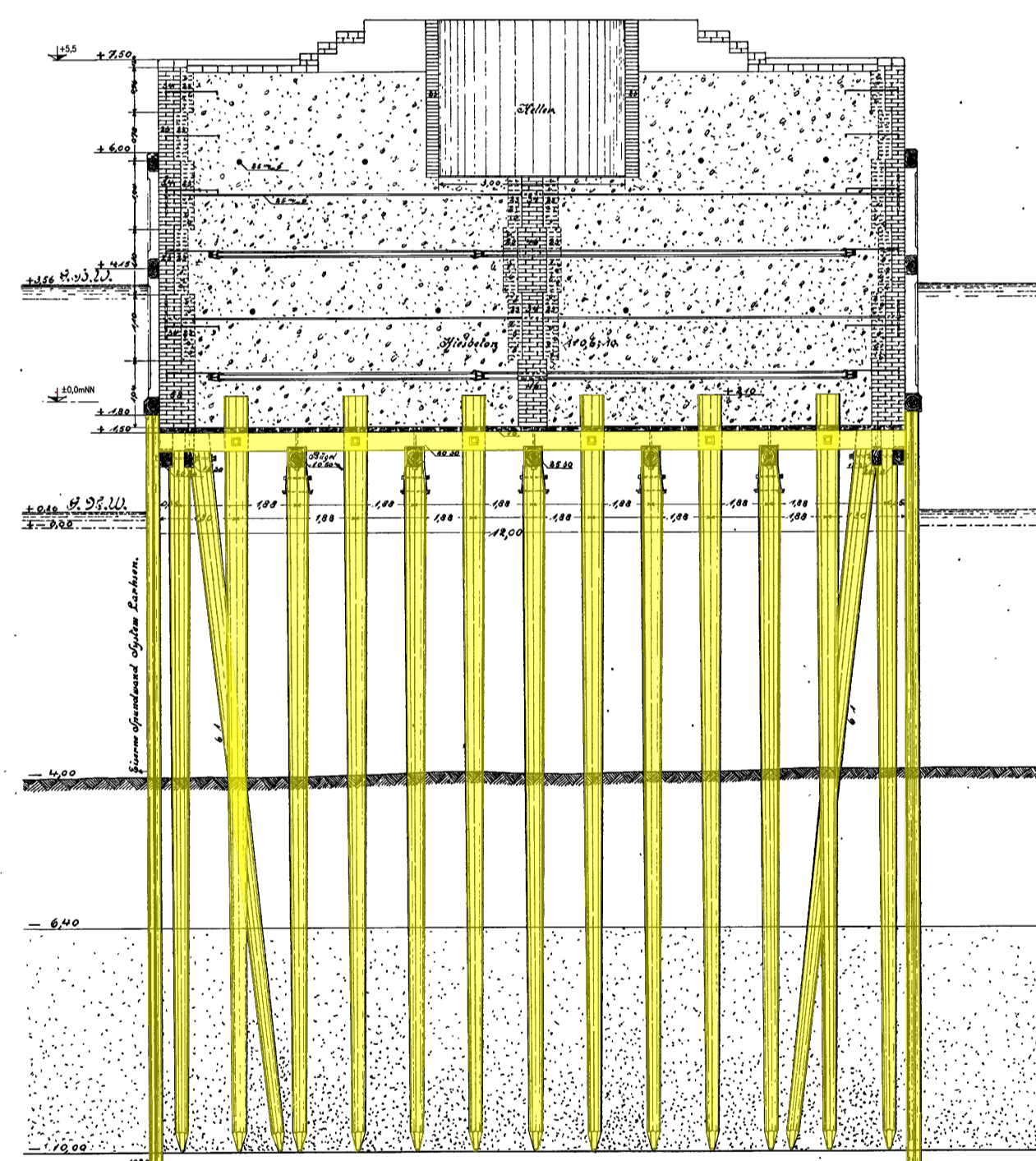

Aufsicht auf den Pfeilbau

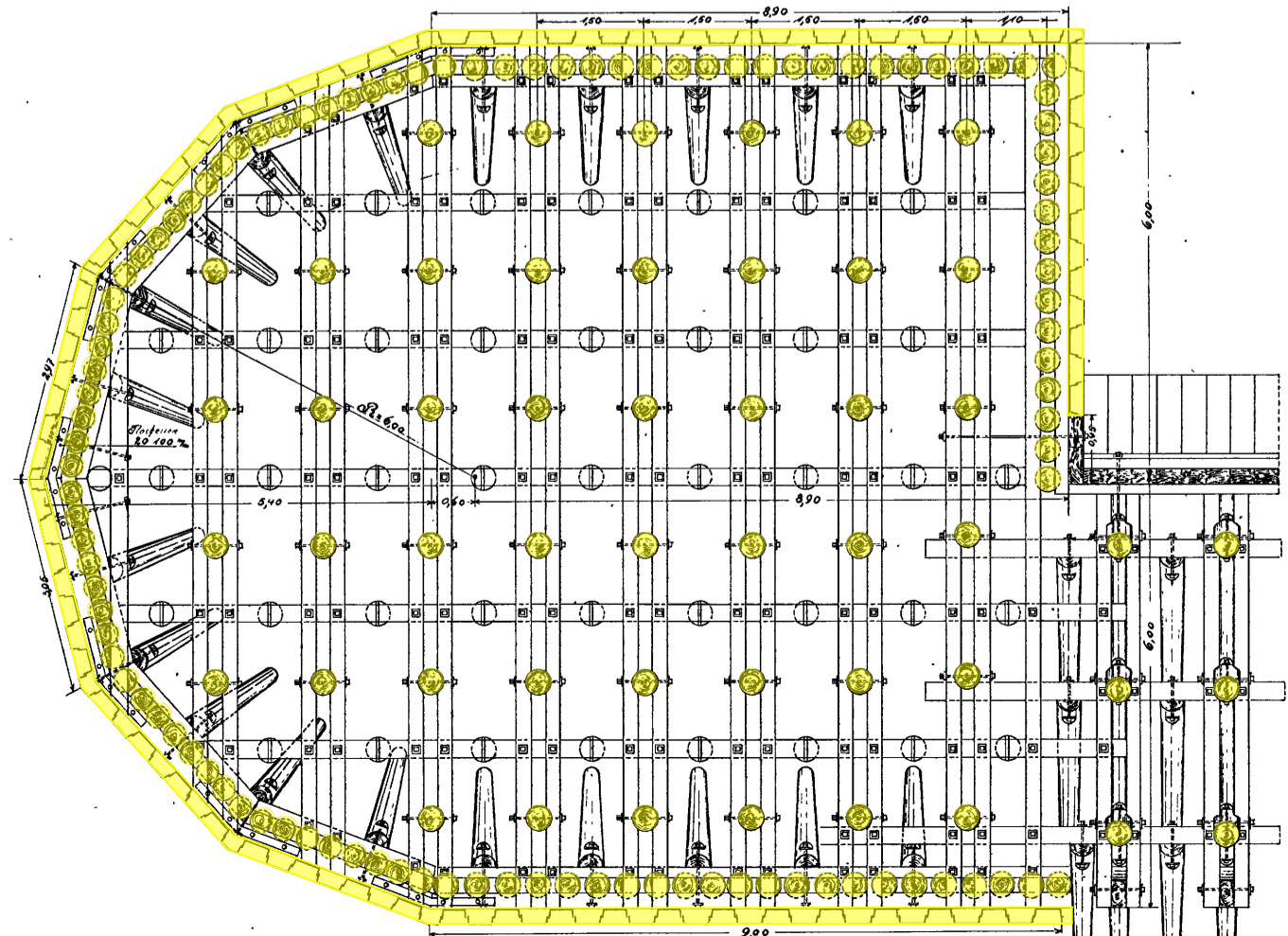

Bremen, im April 1914

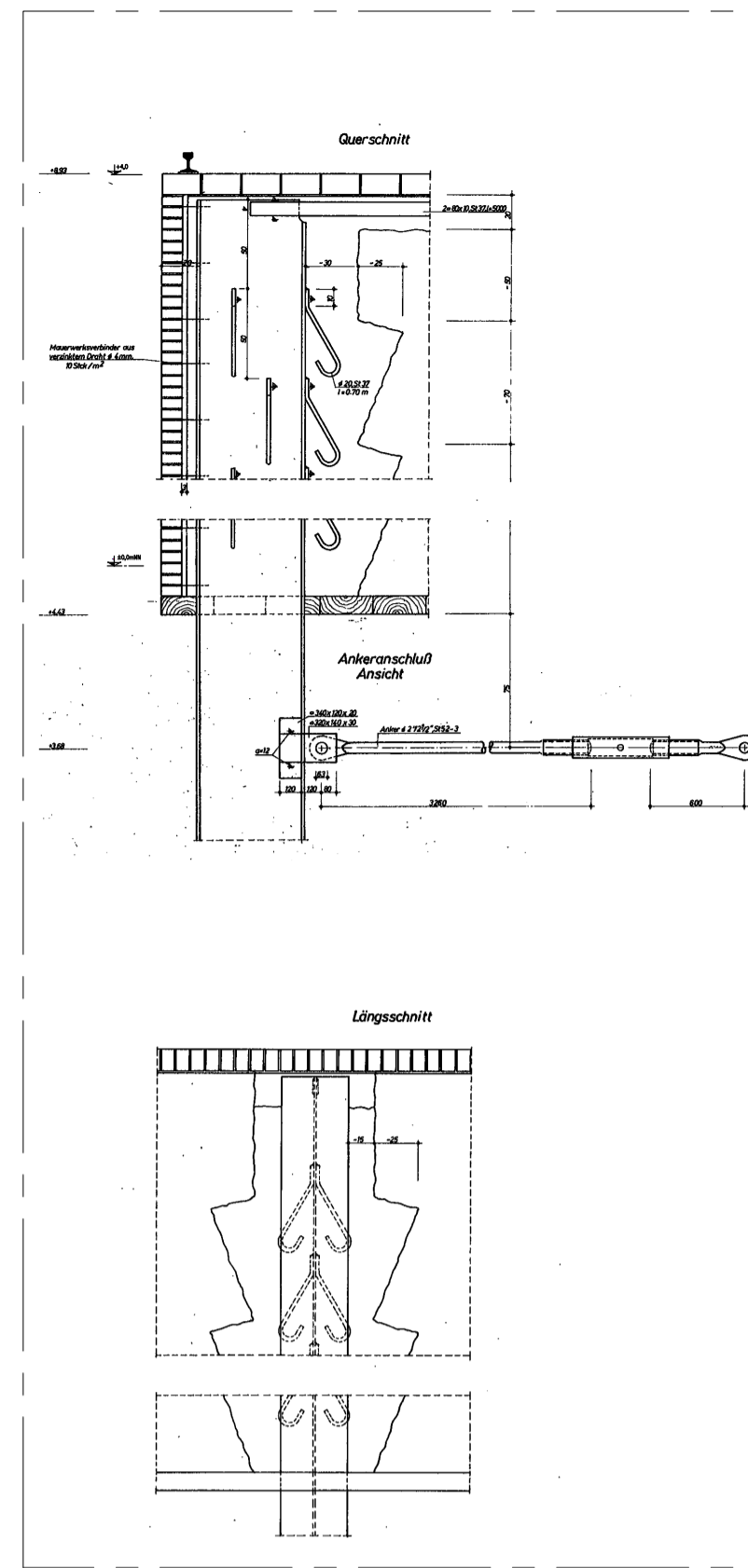

Ertüchtigung Molenkopf

(1980)

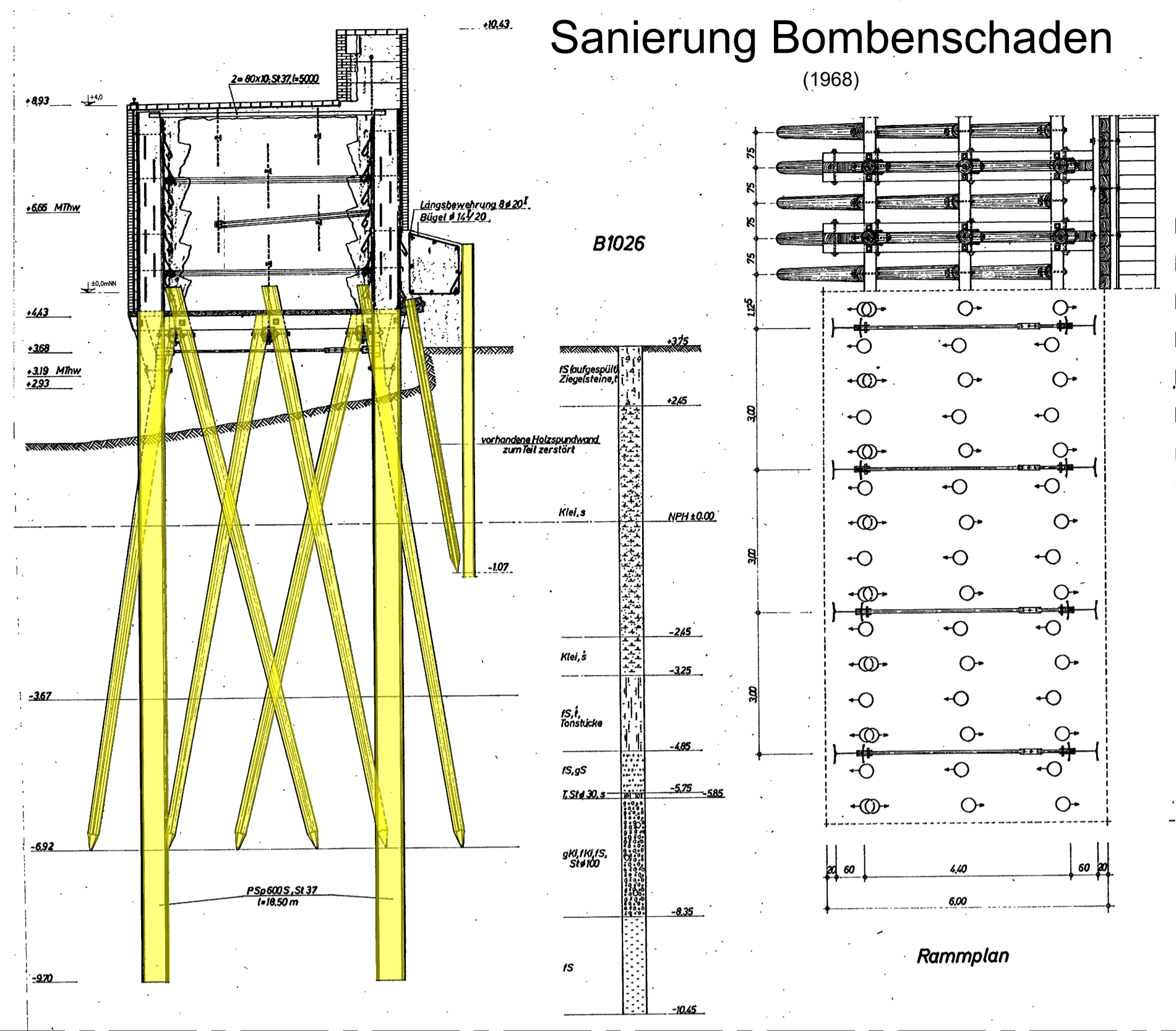
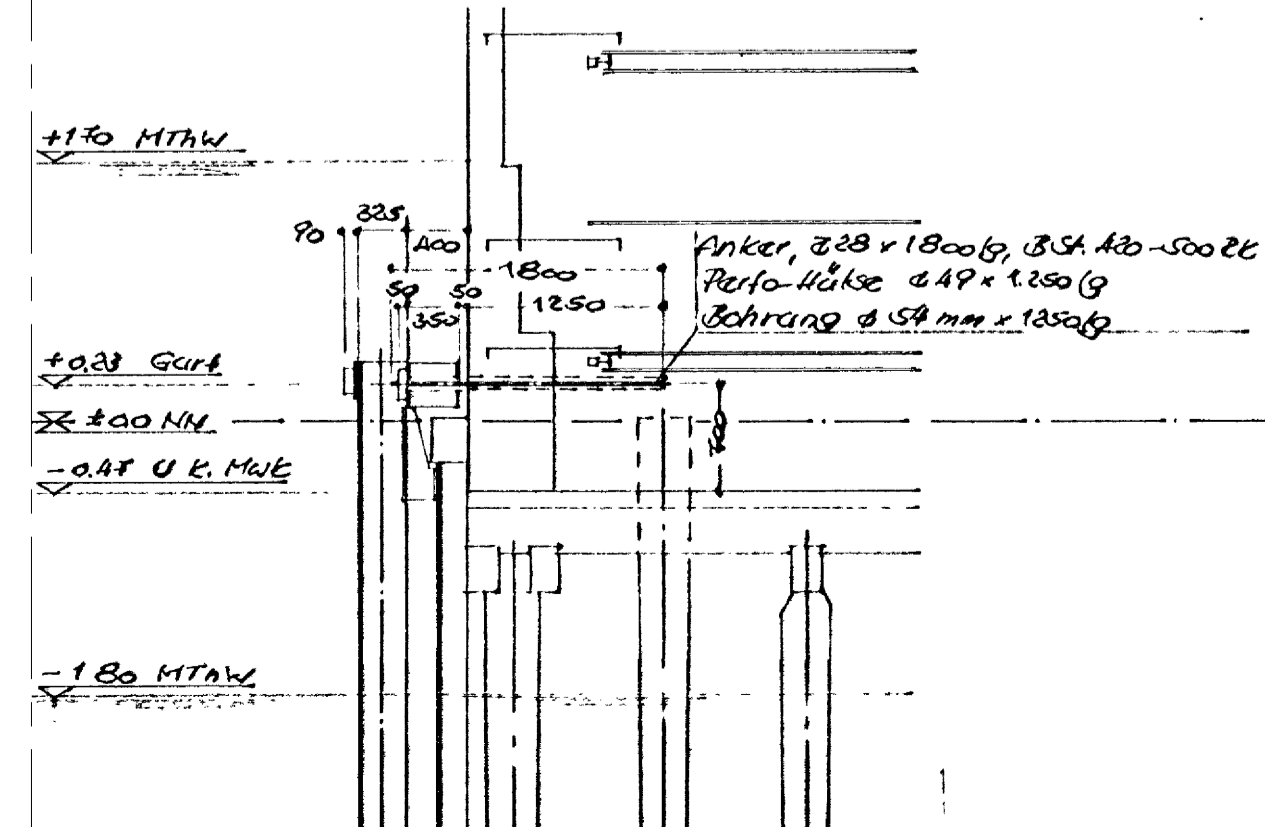
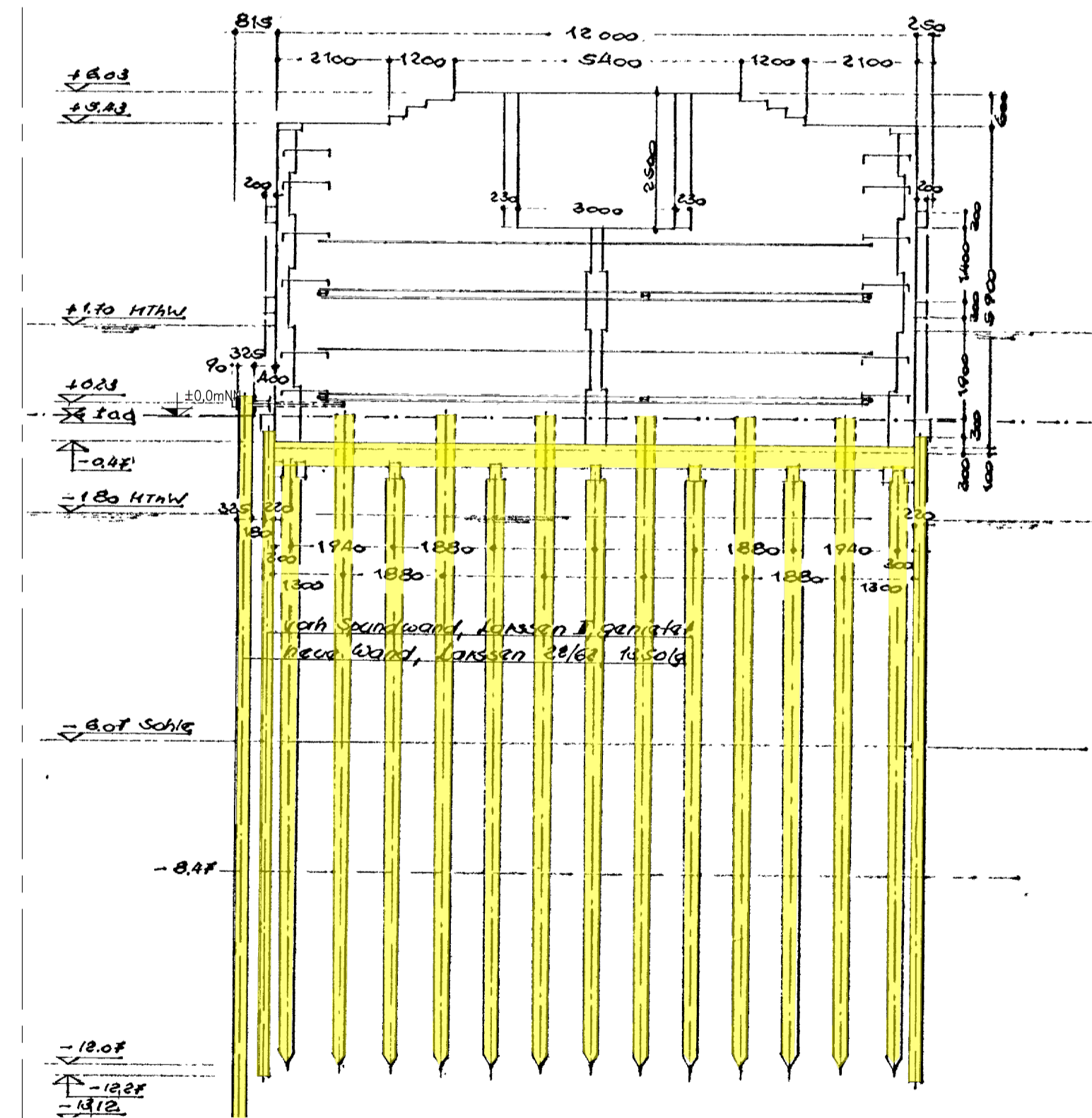

Sanierung Bombenschaden

(1968)

Molenmauer des „Alten Vorhafens.“

Bestandszeichnung

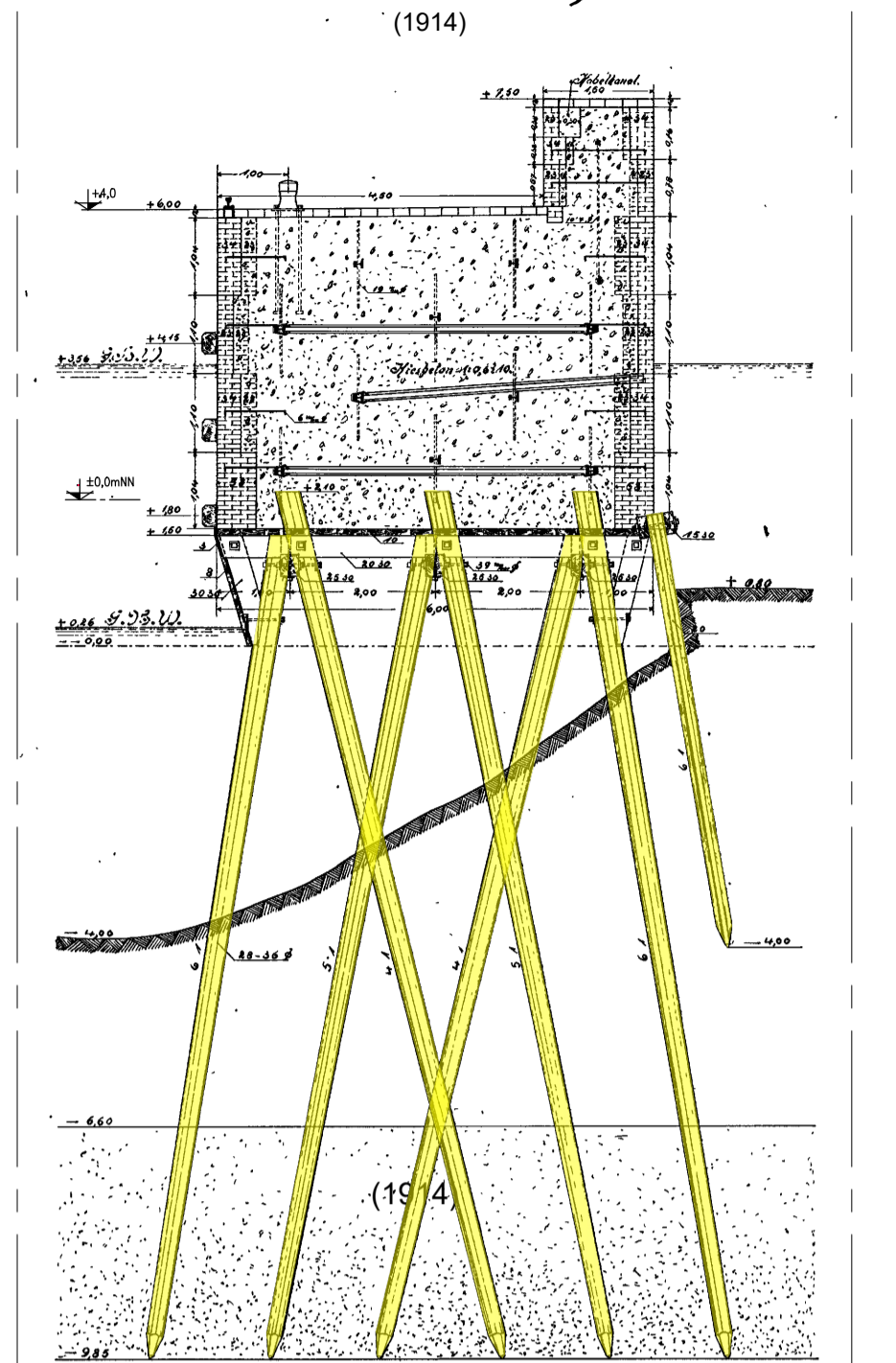

Aufsicht auf den Pfeilbau

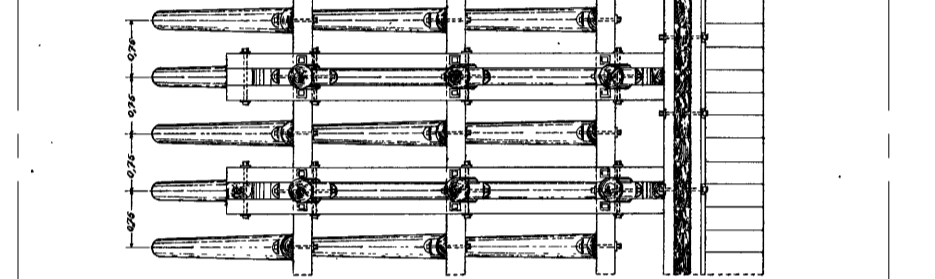

Legende:

in Zuge der Maßnahme noch abzubauen

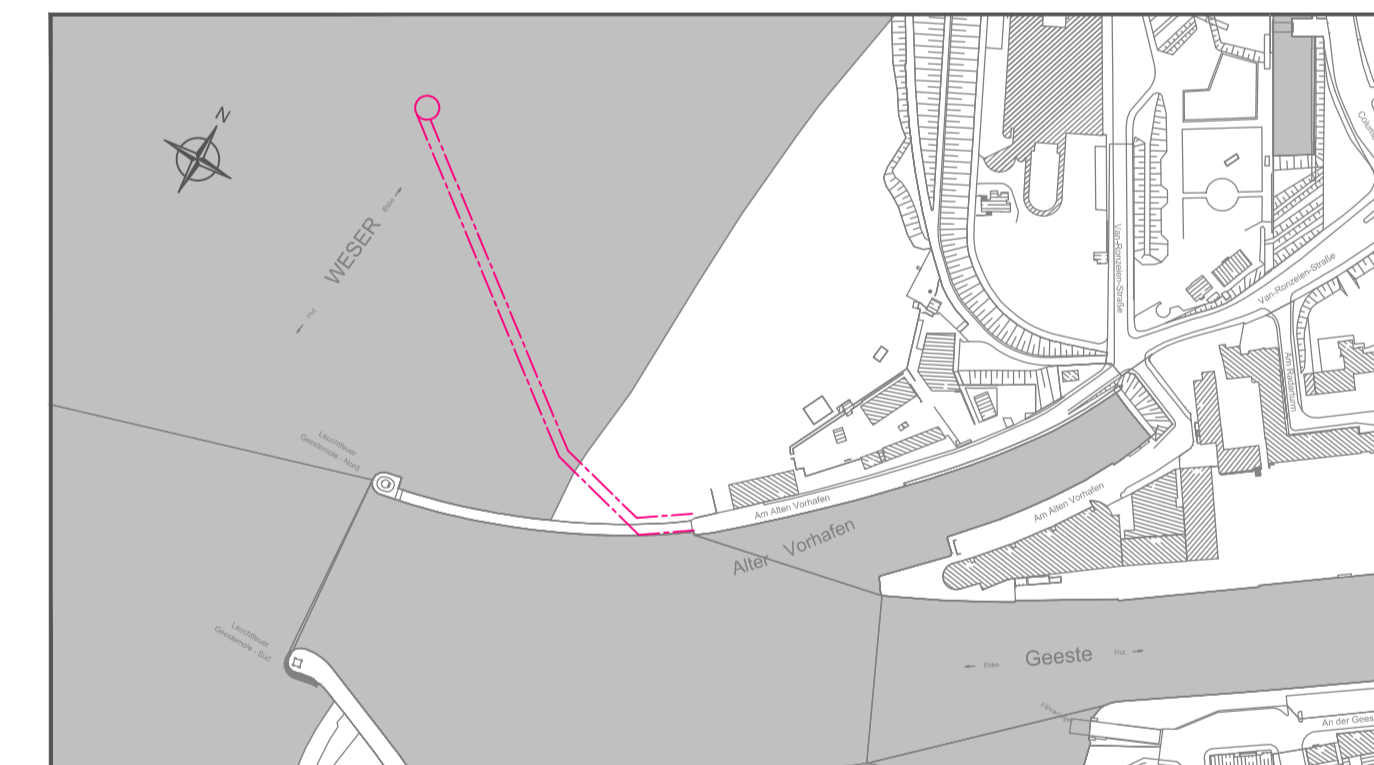

Alle Höhenangaben in [m] bezogen auf NN.
Koordinatensystem Gauß-Krüger

Leistungsphase:

Wasserrechtlicher Antrag gemäß §68WHG

Bauherr:



Freie Hansestadt Bremen
Senatorin für Wirtschaft, Häfen und Transformation
(SWHT)

Projekt:

**Geesteinfahrt
Neubau der Nordmole**

Datum	Name	Maßstab:
Entworfen 07.2023	WG / OF	
Bearbeitet 07.2023	AS / EW / KL	
Geprüft 07.2023	CP	

bremenports

Bremen & Bremerhaven GmbH & Co. KG
Am Ström 2 - 27558 Bremerhaven
www.bremenports.de
Tel. 0471-30901-0 Fax 0471-30901-532

Rückbau der Mole
Übersicht,
Teildraufsichten, Schnitte
Unterlage 3.5

Geschäftsbereich
Hafenbau

Dok.-Id.:
Blattgröße: A1

Zeichnungs-Nr.:
0-05

Index