

Lageplan
M. 1:750

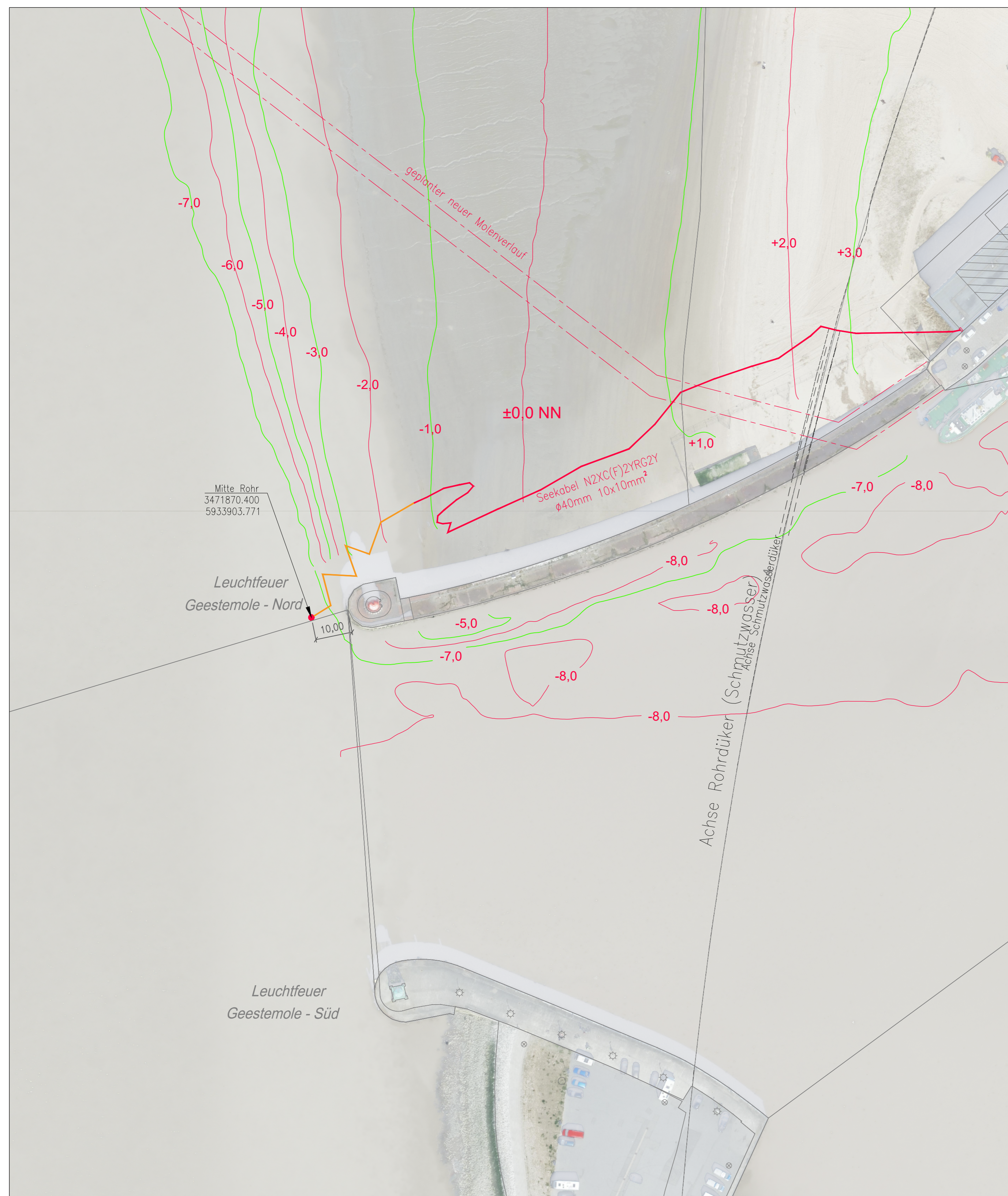

Südsicht
M. 1:50

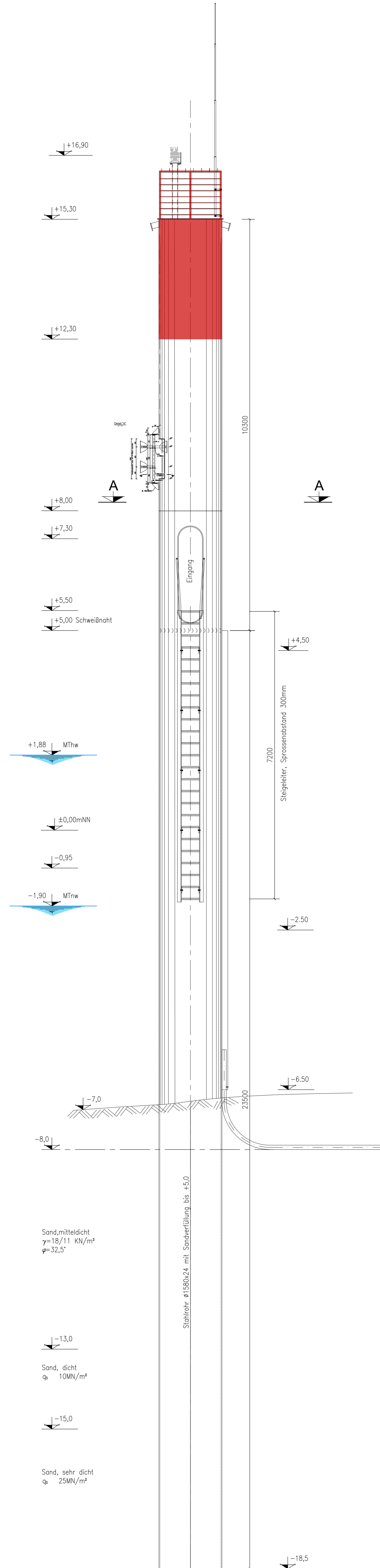

Schnitt B-B
M. 1:20

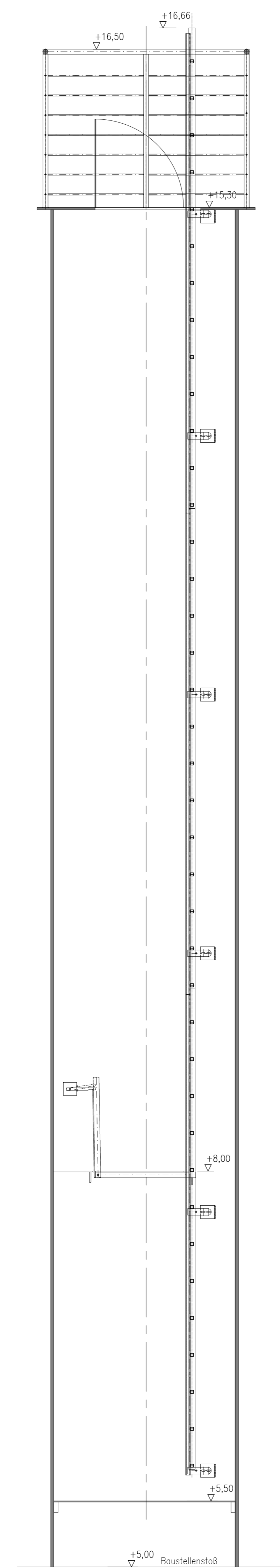

Schnitt A-A
M. 1:10

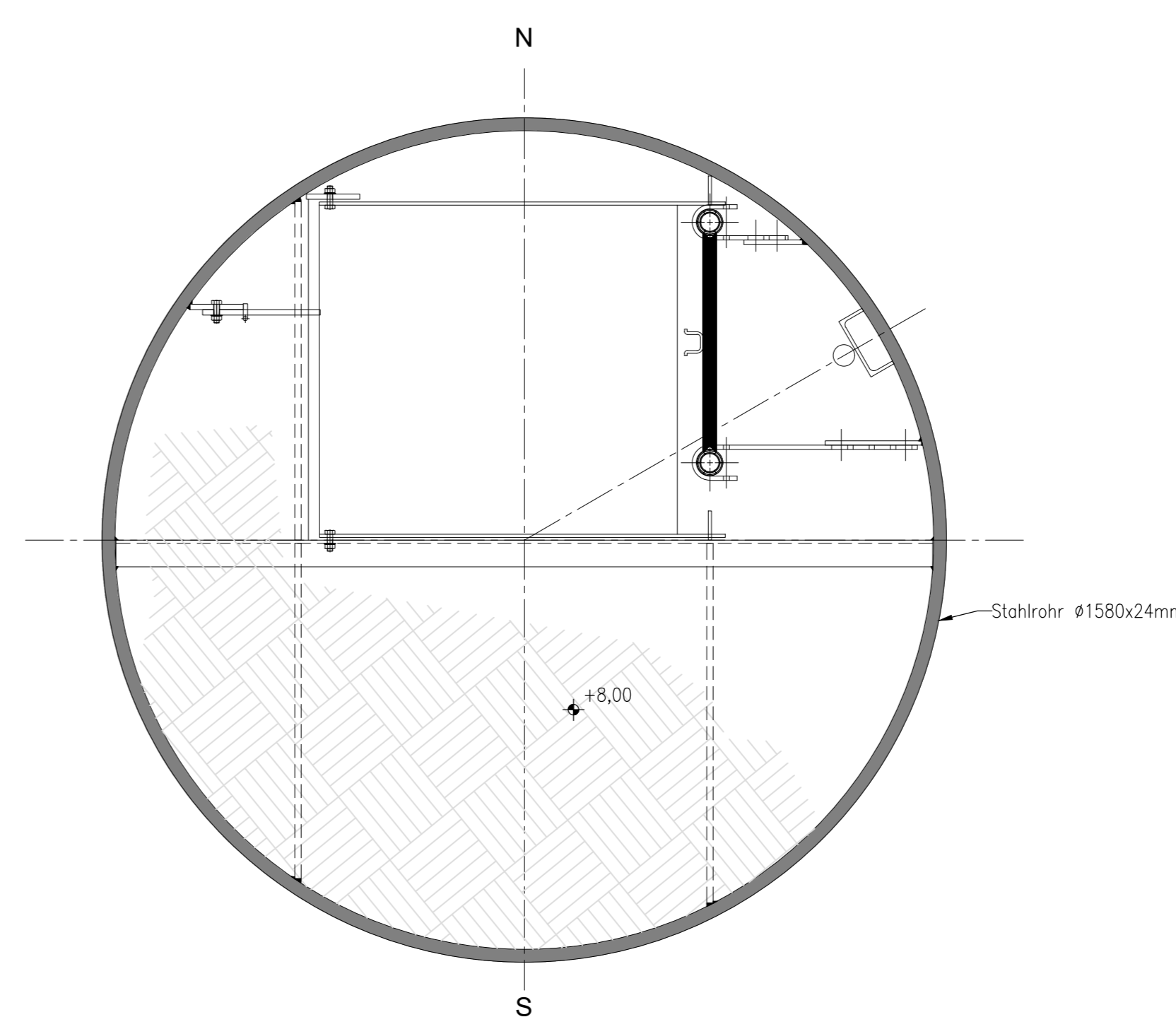

Legende:

- aufgemessene Leitungsverlauf
- abgeschätzte Leitungsverlauf

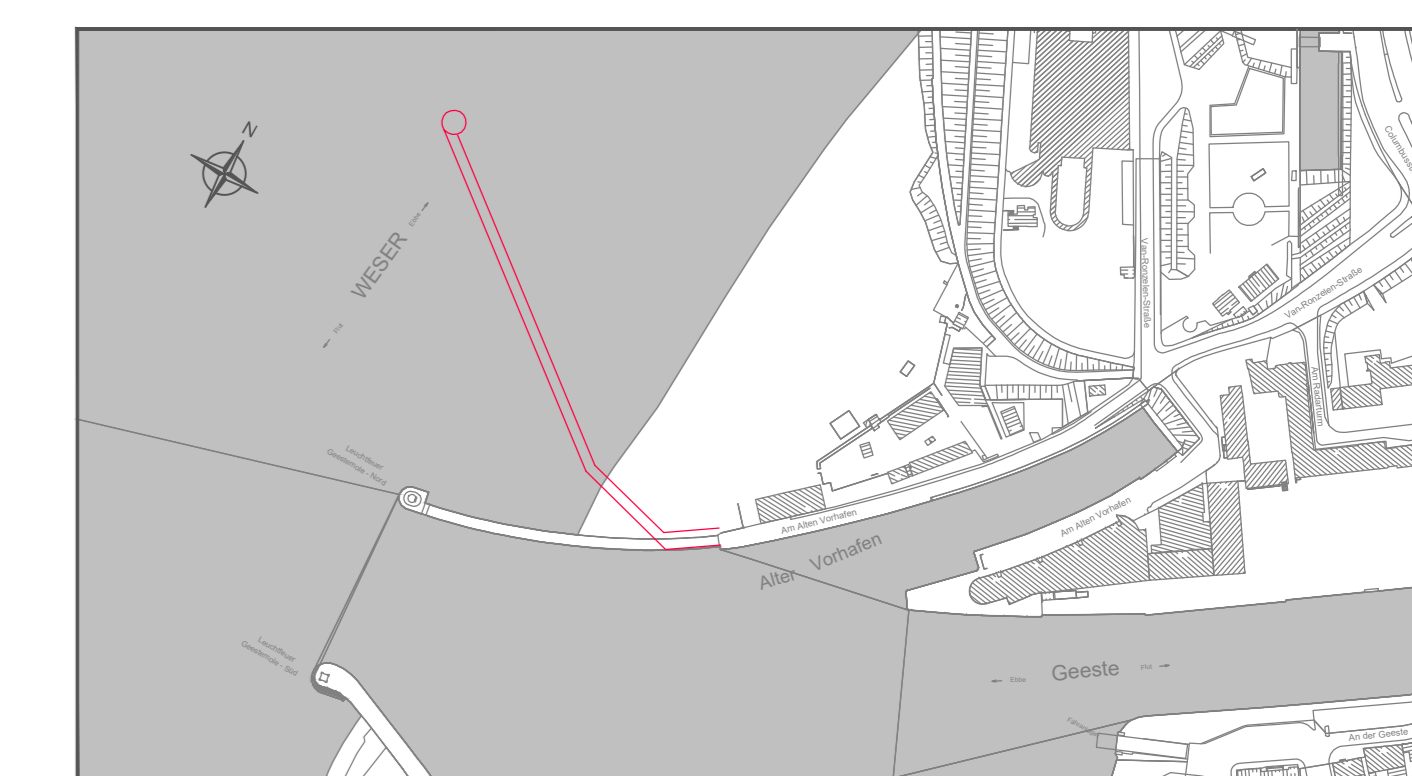

Alle Höhenangaben in [m] bezogen auf NN.
Koordinatensystem Gauß-Krüger

Leistungsphase:
Wasserrechtlicher Antrag gemäß §68WHG

Bauherr: Freie Hansestadt Bremen
Senatorin für Wirtschaft, Häfen und Transformation (SWHT)

Projekt: **Geesteeinfahrt
Neubau der Nordmole**

Datum	Name	Maßstab:
07.2023	WVG / GP	1:750
07.2023	KL	1:50
07.2023	CP	1:20
		1:10

Geschäftsbereich: **Hafenbau**
Dok.-Id.:
Blattgröße:
Zeichnungs-Nr.: **1-08**
Index

Abbruch
Temp. Hafeneinfahrtsfeuer
Unterlage 3.15

bremenports
Bremer Hafendienstleistungen GmbH & Co. KG
Am Steindamm 2 · 27561 Bremen
Tel. 0471-36661-0 Fax 0471-36661-1032
www.bremenports.de