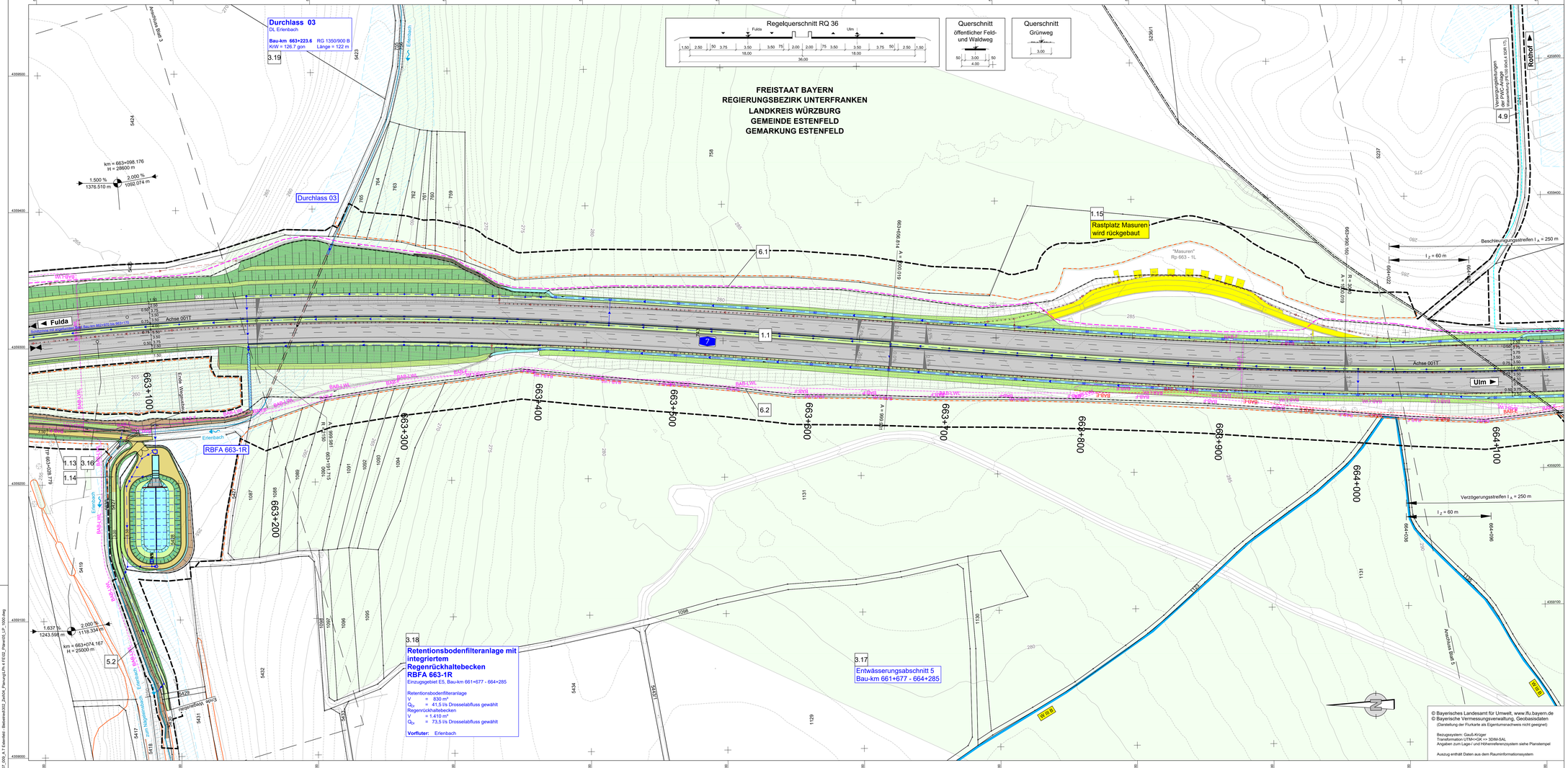

Zeichenerklärung

Planung

- Einschnittsböschung
- Mulde
- Versickermulde
- Graben
- Fahrbahn
- Achse
- Fahrbahn
- Bankett
- Dammböschung
- Entwässerungsgraben
- öffentlicher Feld- und Waldweg bituminös / wassergebunden
- Fahrbahnteiler / Insel / Parkstreifen
- Geländemodellierung
- Neigungsbruchpunkt mit Angabe von Ausrundungshalbmesser, Längsneigung und Abstand zum nächsten Neigungsbruchpunkt
- Gradientenhochpunkt
- Gradiententiefpunkt
- Querneigung
- Brücke mit Widerlager
- öffentlicher Feld- und Waldweg Grünweg
- Gehweg
- Grünfläche

Sonstiges

- freizuhaltendes Sichtfeld
- RBFA 660-2R Retentionsbodenfilteranlage-Regenrückhaltebecken mit Nummer
- Rückbaufläche
- Gräben / Bäche mit Fließrichtung
- vorhandene Lärmschutzwand
- Gabionenwand
- Lärmschutzwand
- Baufeldgrenze
- Wildschutzzaun
- Biotopschutzzaun bauzeitlich
- Reptilienschutzzaun bauzeitlich

Entwässerung

vorhanden / Rückbau / geplant

- Regenwasserleitung mit Angabe von Fließrichtung
- Rohrdurchlass mit Böschungsstück
- Kontrollschacht
- Ablaufschacht
- Fahrbahnablauf
- Schlitzrinnenablauf

Versorgungseinrichtungen

vorhanden / geplant

- W Trinkwasserleitung
- G Gasleitung
- E Freileitung
- E E-Leitung
- F Fernmeldeleitung
- LWL LWL-Kabel
- BAB-E BAB-E-Kabel
- BAB-F BAB-Fernmeldekabel
- BAB-LWL BAB-LWL
- SW Schmutzwasserleitung
- SW-D Schmutzwasserdruckleitung

Regelungsverzeichnis

4.5 Nr. im Regelungsverzeichnis

Straßennetz

- A Bundesautobahn
- Staatsstraße
- 000 Kreisstraße

Verwaltung

- Kreisgrenze
- Gemeindegrenze
- Gemarkungsgrenze
- Flurstücksgrenze

Schutzgebiete Natur, Landschaft, Wasser

- geschütztes Biotop
- Bodendenkmal
- wassersensibler Bereich
- WSA III A Wasserschutzzone III A
- WSA III B Wasserschutzzone III B
- Deponie
- Abbau von Bodenschätzen
- Wald

Gebiete und Flächen

- W Wohnbaufläche
- M gemischte Baufläche
- G gewerbliche Baufläche
- S Sonderbaufläche
- Gr Grünfläche

Entwurfsbearbeitung:

SRP Schneider+Partner

bearbeitet:	Nov. 2021	Sefe
gezeichnet:	Nov. 2021	Lindt
geprüft:	Dez. 2023	Grife
Projekt-Nr.:	S3007_009	
Nürnberg, 08.12.2023		

Die Autobahn Niederlassung Nordbayern

Flaschenhofstraße 55, 90402 Nürnberg

bearbeitet:	A111 Ballon
gezeichnet:	
geprüft:	A11 Rudhardt
PSP-Nr.:	A-02233-00
Datei:	05_LP_1000.PDF

Nr.	Art der Änderung	Datum	Zeichen

Lagesystem	DHDN/GK - (EPSG 31468)	Stand Kataster	Dezember 2023
Höhensystem	DHHN2016(NHN) - (EPSG 7837)	Bestandsvermessung	August 2018

FESTSTELLUNGSENTWURF

Die Autobahn GmbH des Bundes

Straße / Abschn.-Nr. / Station: A7 von 260 / 0,815 bis 9,065 ü. FB / 9.965 re. FB

PROJIS-Nr.: 09 912 614 10

Unterlage / Blatt-Nr.: 5 / 4

Lageplan

Bau-km 663+100 - Bau-km 664+100

Maßstab: 1 : 1.000

6-streifiger Ausbau der BAB A7 Fulda - Würzburg südlich AS Würzburg-Estenfeld - AK Biebelried

von Bau-km 660+200 bis Bau-km 668+450 li. FB / 669+350 re. FB

Aufgestellt: 14.12.2023
Niederlassung Nordbayern
Abteilung A1 Planung
i.A. Rudhardt
Rudhardt, Teamleiter

Geprüft: 14.12.2023
Niederlassung Nordbayern
Abteilung A1 Planung
i.A. Maiwald
Maiwald, Abteilungsleiter

erzeugt mit PoSI®

G:\S3007_009_A7 Estenfeld - Biebelried\530_ZeichN_Planung\Ph 4 FEQ\D_Plan\05_LP_1000.dwg