

FREISTAAT BAYERN
REGIERUNGSBEZIRK UNTERFRANKEN
LANDKREIS KITZINGEN
STADT DETTELBACH
GEMARKUNG EFFELDORF
312

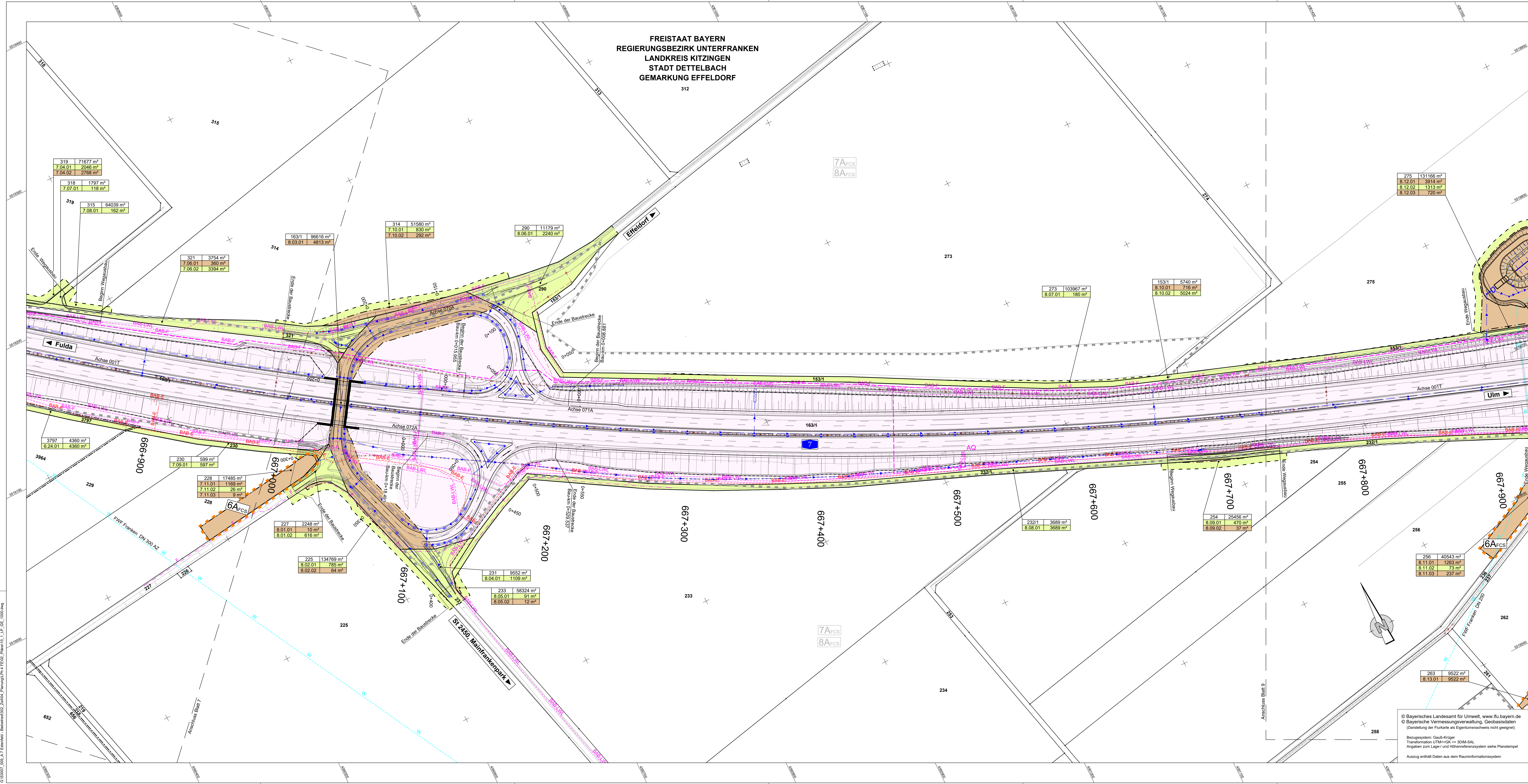

Zeichenerklärung

Grunderwerb	
	zu erwerbende Fläche
	vorübergehend in Anspruch zu nehmende Fläche
	dauernd zu belastende Fläche
	Eigentum der Bundesrepublik Deutschland
	Flur / Flurstück / Größe des Flurstückes
	Id. Nr. im Grunderwerbsverzeichnis / Größe der Teilfläche 34 Id. Nr. des Grundverzeichnisses 1 Teilfläche eines Flurstückes
	Zusammengehörigkeitspfeil
	Gemeindengrenze
	Gemarkungsgrenze
	Flurstücksgrenze außerhalb / innerhalb des Baufeldes
	Flurstücksnummer
	LBP-Maßnahme
	Maßnahmensuchraum
Übersicht der Maßnahmensuchräume siehe Unterlage 9.1 Maßnahmenübersichtsplan	

Entwässerung

vorhanden		Rückbau		geplant	
	Regenwasserleitung mit Angabe von Friedrichtung		Regenwasserleitung mit Angabe von Friedrichtung		Regenwasserleitung mit Angabe von Friedrichtung
	Rohrdurchlass mit Böschungsstück		Rohrdurchlass mit Böschungsstück		Rohrdurchlass mit Böschungsstück

Versorgungseinrichtungen

vorhanden		geplant		Sonstiges	
	Trinkwasserleitung		Trinkwasserleitung		Wildschutzzäun
	Gasleitung		Gasleitung		vorhandene Lärmschutzwand
	E-Friedleitung		E-Friedleitung		Gabionenwand
	E-Leitung		E-Leitung		Lärmschutzwand
	Fernmeldeleitung		Fernmeldeleitung		
	LWL-Kabel		LWL-Kabel		
	BAB-E-Kabel		BAB-E-Kabel		
	BAB-LWL		BAB-LWL		
	BAB-LWL		BAB-LWL		
	SW		SW		
	SW_D		SW_D		

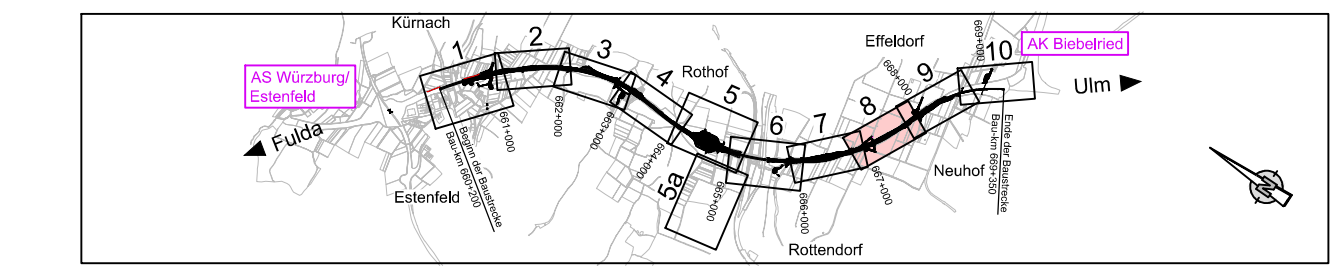

Entwurfsbearbeitung:	bearbeitet: Nov. 2021	Seite
	gezeichnet: Nov. 2021	Linie
	geprüft: Dez. 2023	Größe
	Projekt-Nr.: S3007_009	
	Nürnberg, 08.12.2023	

	Die Autobahn Niederlassung Nordbayern
	Flaschenhofstraße 55, 90402 Nürnberg
bearbeitet: A111	Balton
gezeichnet: A11	Rudhardt
geprüft: A11	Rudhardt
PSP-Nr.: A-02233-00	
Datum: 08.12.2023	

Nr.	Art der Änderung	Datum	Zeichen

Lagesystem	DHDN/GK - (EPSG 31466)	Stand Kataster	Dezember 2023
Höhensystem	DHHN2016(NHN) - (EPSG 7837)	Bestandsvermessung	August 2018

FESTSTELLUNGSENTWURF

Die Autobahn GmbH des Bundes	Unterlage / Blatt-Nr.: 10.1 / 8
	Grunderwerbsplan
	Bau-km 666+900 - Bau-km 667+900
PROJUS-Nr.: 09 912 614 10	Maßstab: 1 : 1.000

6-streifiger Ausbau der BAB A7 Fulda - Würzburg südlich AS Würzburg-Estenfeld - AK Biebelried von Bau-km 660+200 bis Bau-km 668+450 ll. FB / 669+350 re. FB

Aufgestellt: 14.12.2023 Niederlassung Nordbayern Abteilung A1 Planung	Geprüft: 14.12.2023 Niederlassung Nordbayern Abteilung A1 Planung
---	---

Rudhardt, Teamleiter	Balton, Abteilungsleiter

© Bayerisches Landesamt für Umwelt, www.lfu.bayern.de
© Bayerische Vermessungsverwaltung, Geobasisdaten
(Darstellung der Flurkarte als Eigentumsnachweis nicht geeignet)

Bezugssystem: Gauß-Krüger
Transformations-UTM+CRS => 32DA-SAL
Angaben zum Lage- und Höhenreferenzsystem siehe Planstempel

Auszug enthält Daten aus dem Rauminformationssystem