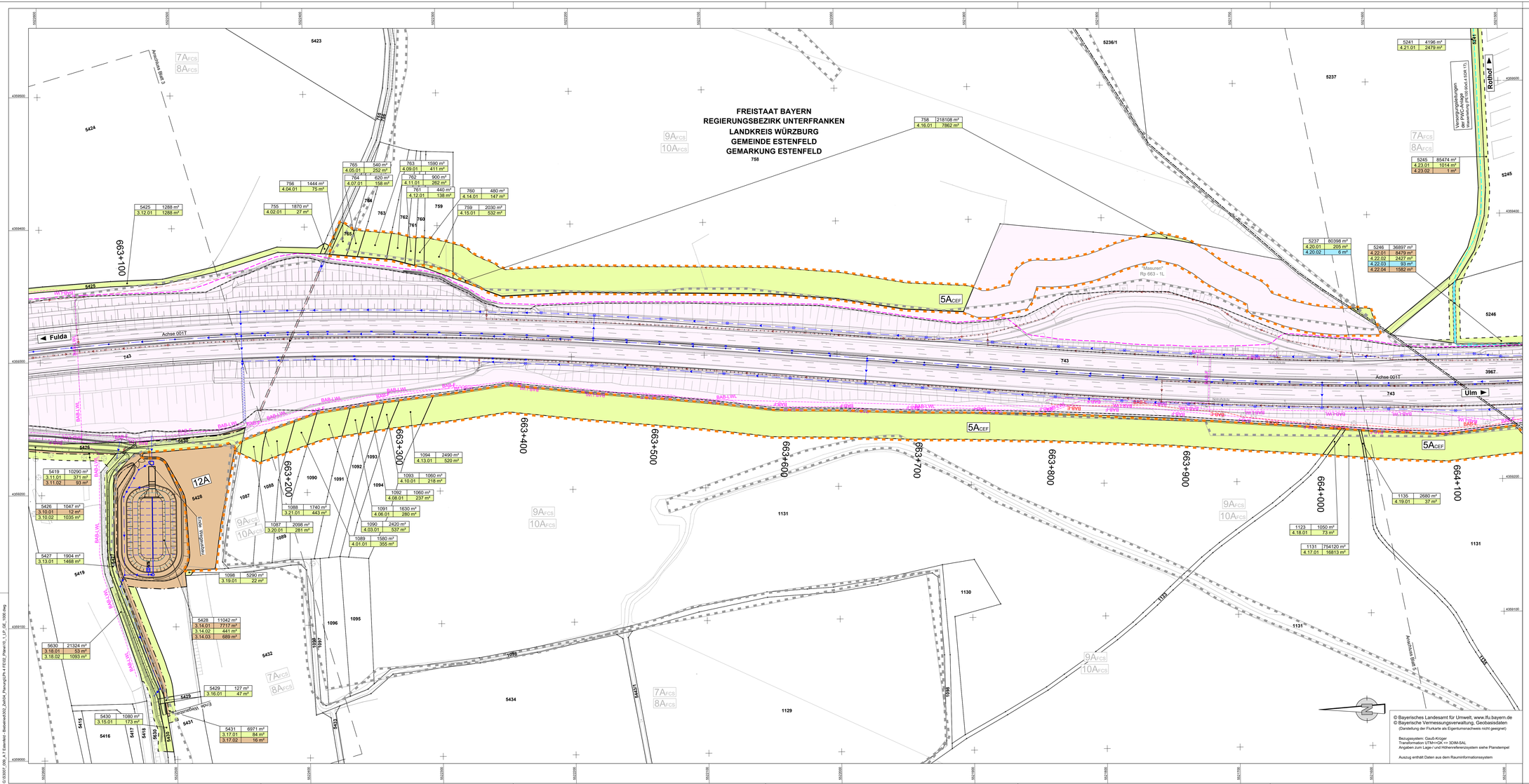

Zeichenerklärung

Grunderwerb

- zu erwerbende Fläche
- vorübergehend in Anspruch zu nehmende Fläche
- dauernd zu belastende Fläche
- Eigentum der Bundesrepublik Deutschland
- 3 | 4/2 | 4248m² — Flur / Flurstück / Größe des Flurstückes
- 2.34.1 | 345m² — lfd. Nr. im Grunderwerbsverzeichnis / Größe der Teilfläche; 2 Nr. des Grunderwerbsplanes; 34 lfd. Nr. des betroffenen Flurstückes; 1 Teilfläche eines Flurstückes
- Zusammengehörigkeitspfeil
- Gemeindegrenze
- Gemarkungsgrenze
- Flurstücksgrenze außerhalb / innerhalb des Baufeldes
- 215 — Flurstücksnummer
- 4A FCS — LBP-Maßnahme
- 7A FCS — Maßnahmensuchraum

Übersicht der Maßnahmensuchräume siehe Unterlage 9.1 Maßnahmenübersichtsplan

Entwässerung

vorhanden	Rückbau	geplant	
			Regenwasserleitung mit Angabe von Fließrichtung
			Rohrdurchlass mit Böschungsstück

Versorgungseinrichtungen

vorhanden	geplant	
W		Trinkwasserleitung
G		Gasleitung
E		E-Freileitung
E		E-Leitung
F		Fernmeldeleitung
LWL		LWL-Kabel
BAB-E		BAB-E-Kabel
BAB-F		BAB-Fernmeldekabel
BAB-LWL		BAB-LWL
SW		Schmutzwasserleitung
SW-D		Schmutzwasserdruckleitung

Sonstiges

- Wildschutzzaun
- vorhandene Lärmschutzwand
- Gabionenwand
- Lärmschutzwand

Entwurfsbearbeitung:

SRP Schneider+Partner

bearbeitet:	Nov. 2021	Selle
gezeichnet:	Nov. 2021	Lindt
geprüft:	Dez. 2023	Gräfe
Projekt-Nr.:	S3007_009	
Nürnberg, 08.12.2023		

Die Autobahn Niederlassung Nordbayern

Flaschenhofstraße 55, 90402 Nürnberg

bearbeitet:	A111	Balton
gezeichnet:		
geprüft:	A11	Rudhardt
PSP-Nr.:	A-02233-00	
Datei:	10_1_LP_GE_1000.PDF	

Nr.	Art der Änderung	Datum	Zeichen

Lagesystem	DHDN/GK - (EPSG 31468)	Stand Kataster	Dezember 2023
Höhensystem	DHHN2016(NHN) - (EPSG 7837)	Bestandsvermessung	August 2018

FESTSTELLUNGSENTWURF

Die Autobahn GmbH des Bundes

Straße / Abschn.-Nr. / Station: A7 von 260 / 0,815 bis 9,065 li. FB / 9,965 re. FB

PROJIS-Nr.: 09 912 614 10

Unterlage / Blatt-Nr.: 10.1 / 4

Grunderwerbsplan

Bau-km 663+100 - Bau-km 664+100

Maßstab: 1 : 1.000

6-streifiger Ausbau der BAB A7 Fulda - Würzburg
südlich AS Würzburg-Estenfeld - AK Biebelried
von Bau-km 660+200 bis Bau-km 668+450 li. FB / 669+350 re. FB

Aufgestellt: 14.12.2023 Niederlassung Nordbayern Abteilung A1 Planung i.A. Rudhardt, Teamleiter	Geprüft: 14.12.2023 Niederlassung Nordbayern Abteilung A1 Planung i.A. Maiwald, Abteilungsleiter