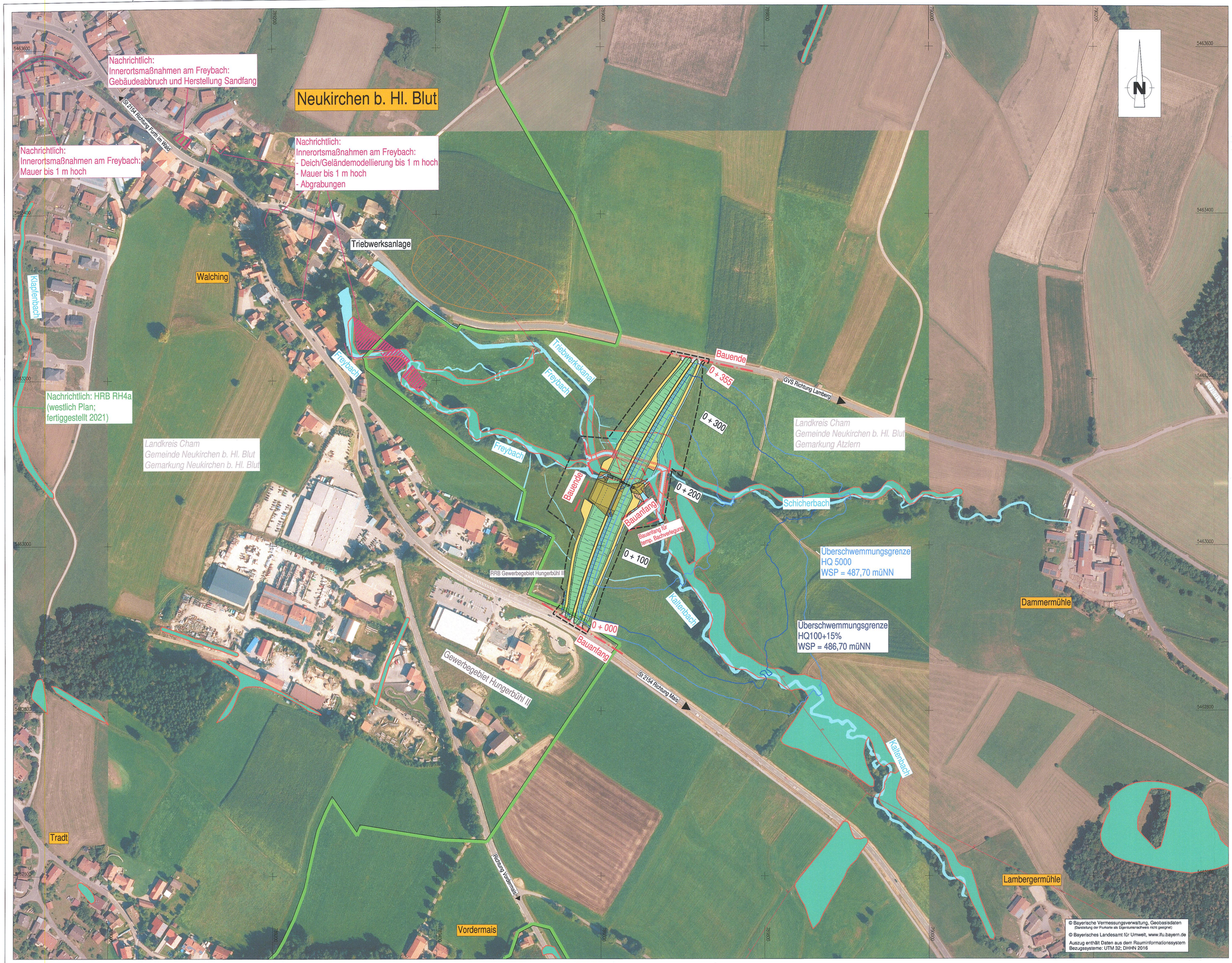

Zeichenerklärung

Planung

- Einschnittsböschung
- Mulde
- Bankett
- Fahrbahn mit Achse und Fahrstreifenaufteilung
- Bankett
- Dammböschung
- Pflasterfläche/ Wasserbausteine
- Durchlass
- Überschwemmungsgrenzen

Sonstiges

- Baufeldgrenze

vorhandene Versorgungseinrichtungen

- Mittelspannungsfreileitung

Gebiete und Flächen

- gesetzlich geschütztes Biotop
- Landschaftsschutzgebiet
- Wasserfläche
- Bodendenkmal

Leitungsinformationen nicht zur Maßentnahme geeignet

PLANUNGSGEMEINSCHAFT		Datum	Zeichen
BERATENDE INGENIEURE Steiziemberger, Scholz & Partner Partnerschaftsgesellschaft mbB Sarchinger Feld 1 • 93092 Barbing Tel. 09401 5384-0 • www.sZSi.de	bearbeitet:	30.11.2022	Eichinger
INGENIEUR-GESELLSCHAFT MBH KEMPA 93059 Regensburg Frankenstraße 6 Tel. 0941 / 85999	gezeichnet:	30.11.2022	Eichinger
NIEDERLASSUNG REGENSBURG	geprüft:	30.11.2022	Dietl

Nr.	Art der Änderung	Datum	Zeichen

FESTSTELLUNGSENTWURF

Markt Neukirchen beim Heiligen Blut

Marktplatz 2
93453 Neukirchen b. Hl. Blut

Tel.:09947/9408-0, Fax:09947/9408-40, E-Mail: poststelle@neukirchen.bayern

Unterlage / Blatt-Nr.: 3 / 1
Übersichtslageplan

Maßstab: 1 : 2.000

Hochwasserschutz Neukirchen b. Hl. Blut
Hochwasserrückhaltebecken RH1

aufgestellt:
Markt Neukirchen b. Hl. Blut
Neukirchen, den 30.11.2022

geprüft:

Wasserrechtl. Genehmigung erteilt.
mit Bescheid vom 19.10.2015
Sg. Wasser Nr. 6317-0020
Landratsamt Cham
Ascheri
Ascheri

Im wasserrechtl. Verfahren geprüft
Amtl. Sachverständiger
Wasserwirtschaftsamt Regensburg
Regensburg, den 09.02.2024
(Name) (Dienststellung)

Plotdatum: 19.12.2022 Dateiname: LP_088