Wasserwirtschaftsamt Kempten
Hochwasserrückhaltebecken Westerheim

Projektablaufplan HRB Westerheim

Ingenieurbüro Winkler und Partner GmbH
Anlage 6

Nr.	Vorgangsname	Dauer	Anfang	Fertig stellen
1	**Planfeststellungsverfahren**	**240 Tage**	**Mo 26.05.25**	**Fr 24.04.26**
2	**Ausführungsplanung (LP 5)**	**100 Tage**	**Mo 27.04.26**	**Fr 11.09.26**
3	**Vorbereitung der Vergabe (LP 6)**	**24 Wochen**	**Mo 31.08.26**	**Fr 12.02.27**
4	Erstellung Vergabeunterlagen	80 Tage	Mo 31.08.26	Fr 18.12.26
5	Prüfung Vergabeunterlagen durch WWA	25 Tage	Mo 04.01.27	Fr 05.02.27
6	Einarbeitung Anmerkungen WWA in Vergabeunterlagen	5 Tage	Mo 08.02.27	Fr 12.02.27
7	**Mitwirkung bei der Vergabe (LP 7) und Zuschlag**	**9 Wochen**	**Mo 15.02.27**	**Fr 16.04.27**
8	Veröffentlichung/Angebotsbearbeitung/Submission	30 Tage	Mo 15.02.27	Fr 26.03.27
9	Angebotsauswertung und Zuschlag	15 Tage	Mo 29.03.27	Fr 16.04.27
10	**Bauausführung HRB Westerheim**	**145 Wochen**	**Mo 03.05.27**	**Fr 08.02.30**
11	**Tief- und Ingenieurbau**	**138 Wochen**	**Mo 03.05.27**	**Fr 21.12.29**
12	Baustelleneinrichtung/Baustraßen/Lagerflächen	10 Tage	Mo 03.05.27	Fr 14.05.27
13	Oberbodenabtrag Durchlassbauwerk	5 Tage	Mo 17.05.27	Fr 21.05.27
14	Herstellung Spundwand Baugrube Durchlassbauwerk	20 Tage	Mo 24.05.27	Fr 18.06.27
15	Baugrubenaushub (abschnittsweise) Durchlassbauwerk inkl. Rückverankerung Spundwände	20 Tage	Mo 21.06.27	Fr 16.07.27
16	Durchlassbauwerk Teil 1 (Stahlbetonbau)	110 Tage	Mo 19.07.27	Fr 17.12.27
17	Einbau/Verguss Einbauteile Stahlwasserbau (Zweitbeton)	5 Tage	Mo 06.09.27	Fr 10.09.27
18	Winterpause	30 Tage	Mo 20.12.27	Fr 28.01.28
19	Fortsetzung Durchlassbauwerk Teil 1	90 Tage	Mo 31.01.28	Fr 02.06.28
20	Einbau/Verguss Einbauteile Stahlwasserbau (Zweitbeton)	5 Tage	Mo 05.06.28	Fr 09.06.28
21	Durchlassbauwerk Teil 2 (Steinsatz/Steinschüttungen/ Palisadenrechen/Blocksteinmauern)	50 Tage	Mo 12.06.28	Fr 18.08.28
22	Verfüllung Arbeitsraum/Rückbau Spundwandbaugrube	15 Tage	Mo 05.06.28	Fr 23.06.28
23	Abflusspegel unterhalb Durchlassbauwerk	10 Tage	Mo 05.06.28	Fr 16.06.28
24	Herstellung neuer Gewässerlauf Westliche Günz	20 Tage	Mo 19.06.28	Fr 14.07.28
25	Verlegung Westliche Günz durch Durchlassbauwerk	0 Tage	Fr 14.07.28	Fr 14.07.28
26	Verfüllung alter Gewässerlauf unter Dammbauwerk	10 Tage	Mo 17.07.28	Fr 28.07.28
27	Winterpause	75 Tage	Mo 20.12.27	Fr 31.03.28
28	Dammquerung Langer Bach inkl. Schächte S1 / S2	35 Tage	Mo 03.04.28	Fr 19.05.28
29	Umlegung und Verfüllung alter Graben Langer Bach	5 Tage	Mo 22.05.28	Fr 26.05.28
30	Oberbodenabtrag Dammaufstandsfläche	10 Tage	Mo 24.04.28	Fr 05.05.28
31	Bodenverbesserung Dammaufstandsfläche	15 Tage	Mo 08.05.28	Fr 26.05.28
32	Herstellung westl. Dammbauwerk inkl. Dammquerung	150 Tage	Mo 29.05.28	Fr 22.12.28
33	Herstellung östl. Dammbauwerk bis Durchlassbauwerk	40 Tage	Mo 31.07.28	Fr 22.09.28
34	Baugrundverbesserung Verwallung Hundsmoor	5 Tage	Mo 25.09.28	Fr 29.09.28
35	Herstellung Verwallung Hundsmoor	30 Tage	Mo 02.10.28	Fr 10.11.28
36	Herstellung HWS-Spundwand Hundsmoor	15 Tage	Mo 13.11.28	Fr 01.12.28
37	Winterpause	85 Tage	Mo 04.12.28	Fr 30.03.29
38	Rückbau bestehende Gemeindeverbindungsstraße	10 Tage	Mo 02.04.29	Fr 13.04.29
39	östl. Leitungsverlegungen Gemeindeverbindungsstraße (Telekom/Wasser/Felddränage)	20 Tage	Mo 16.04.29	Fr 11.05.29
40	Erdarbeiten Anhebung Gemeindeverbindungsstraße	50 Tage	Mo 14.05.29	Fr 20.07.29
41	Herstellung Ver-/Entsorgungsleitungen Betriebsgebäude	10 Tage	Mo 23.07.29	Fr 03.08.29
42	Wegebau Tragschicht alle Wege und ungebundene Deckschicht (Dammkrone und Unterhaltungswege)	15 Tage	Mo 06.08.29	Fr 24.08.29
43	Herstellung Böschungstreppen	10 Tage	Mo 27.08.29	Fr 07.09.29
44	Errichtung Betriebsgebäude	80 Tage	Mo 06.08.29	Fr 23.11.29
45	Oberbodenauftrag Dammböschungen etc.	20 Tage	Mo 10.09.29	Fr 05.10.29
46	Montage Stahlbau (Geländer, Gitterroste, Bedienstege)	10 Tage	Mo 08.10.29	Fr 19.10.29
47	Wegebau Asphalt (Radweg, Dammquerung und Gemeindeverbindungsstraße)	20 Tage	Mo 22.10.29	Fr 16.11.29
48	sonstige Ausstattungen (Schilder, Schranken, Pegellatten, Vermessungspfeiler)	10 Tage	Mo 19.11.29	Fr 30.11.29
49	Restarbeiten	10 Tage	Mo 03.12.29	Fr 14.12.29
50	Baustelle räumen	5 Tage	Mo 17.12.29	Fr 21.12.29
51	Ende der Ausführung	0 Tage	Fr 21.12.29	Fr 21.12.29
52	**Stahlwasserbau**	**145 Wochen**	**Mo 03.05.27**	**Fr 08.02.30**
53	Technische Bearbeitung (inkl. Prüfung und Freigabe)	60 Tage	Mo 03.05.27	Fr 23.07.27
54	vorgezogene Fertigung/Lieferung Einbauteile Erstbeton	10 Tage	Mo 23.08.27	Fr 03.09.27
55	Fertigung Schütze und Stauklappen	160 Tage	Mo 06.09.27	Fr 14.04.28
56	Lieferung und Montage	40 Tage	Mo 03.09.29	Fr 26.10.29
57	Inbetriebnahme	15 Tage	Mo 21.01.30	Fr 08.02.30
58	Ende der Ausführung	0 Tage	Fr 08.02.30	Fr 08.02.30
59	**Technische Ausrüstung**	**56 Wochen**	**Mo 15.01.29**	**Fr 08.02.30**
60	Technische Bearbeitung (inkl. Montageplanprüfung)	80 Tage	Mo 15.01.29	Fr 04.05.29
61	Fertigung (Schaltschrankbau, Programmierung, etc.)	120 Tage	Mo 07.05.29	Fr 19.10.29
62	Lieferung und Montage	60 Tage	Mo 29.10.29	Fr 18.01.30
63	Inbetriebnahme	15 Tage	Mo 21.01.30	Fr 08.02.30
64	Ende der Ausführung	0 Tage	Fr 08.02.30	Fr 08.02.30
65	**Landschaftsbauarbeiten**	**55 Tage**	**Mo 08.10.29**	**Fr 21.12.29**
66	**Schlussrechnung, Dokumentation**	**120 Tage**	**Mo 07.01.30**	**Fr 21.06.30**

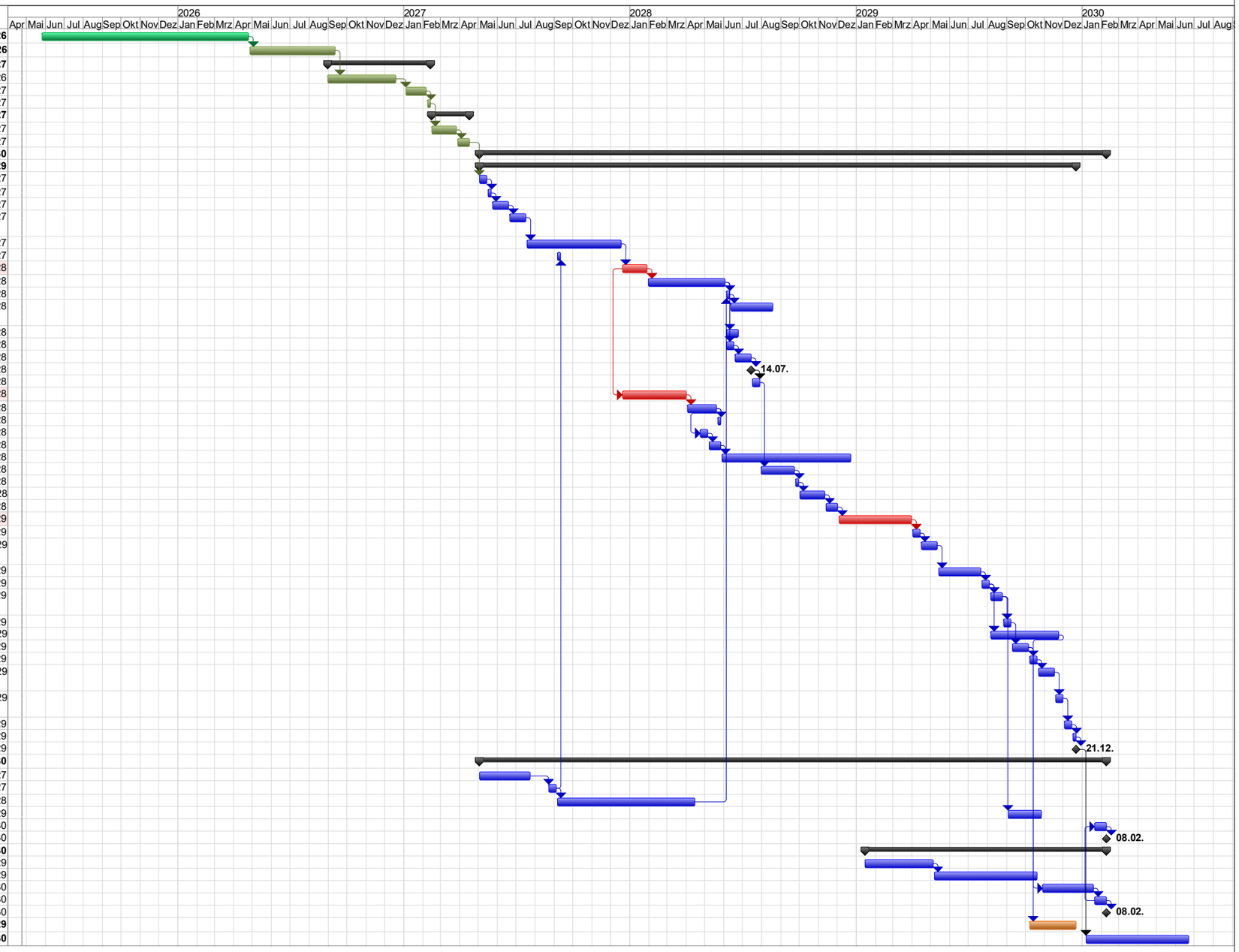

Bearbeiter: Dipl.-Ing. M. Postenrieder
Datum: 24.04.2025

Vorgang Planungsleistungen | Vorgang Bauleistung | Vorgang Bauleistung Dritte | Unterbrechung | Meilenstein | Sammelvorgang