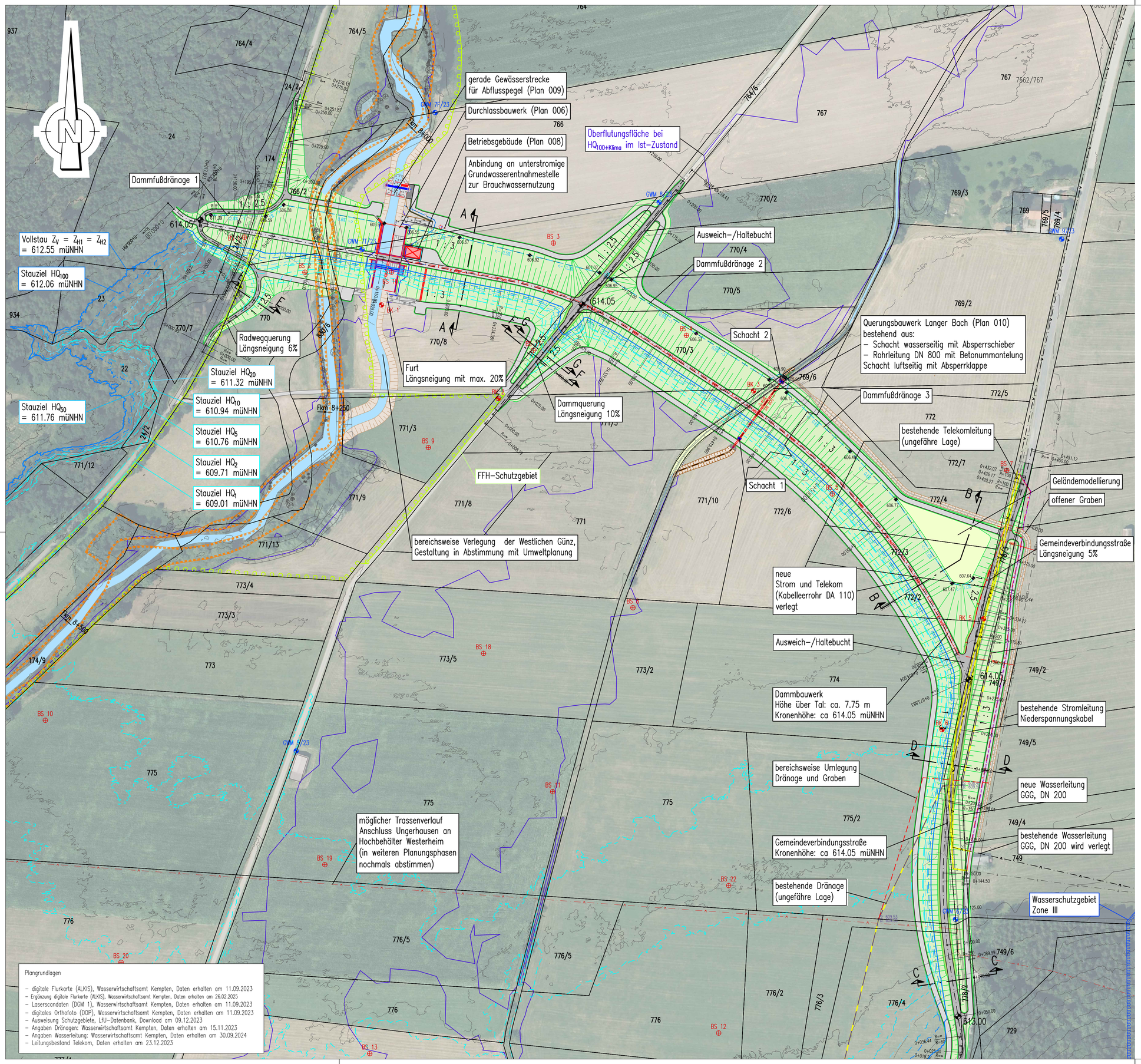

Plangrundlagen

- digitale Flurkarte (ALKIS), Wasserwirtschaftsamt Kempten, Daten erhalten am 11.09.2023
- Ergänzung digitale Flurkarte (ALKIS), Wasserwirtschaftsamt Kempten, Daten erhalten am 26.02.2025
- Laserscandaten (DGM 1), Wasserwirtschaftsamt Kempten, Daten erhalten am 11.09.2023
- digitales Orthofoto (DOP), Wasserwirtschaftsamt Kempten, Daten erhalten am 11.09.2023
- Ausweisung Schutzgebiete, LfU-Datenbank, Download am 09.12.2023
- Angaben Dränagen: Wasserwirtschaftsamt Kempten, Daten erhalten am 15.11.2023
- Angaben Wasserleitung: Wasserwirtschaftsamt Kempten, Daten erhalten am 30.09.2024
- Leitungsbestand Telekom, Daten erhalten am 23.12.2023

Legende

- Vollstau $Z_V = Z_{H1} = Z_{H2}$ = 612.55 müNHN
- Stauziel HQ_{100}= 612.06 müNHN
- Stauziel HQ_{50} = 611.76 müNHN
- Stauziel HQ_{20} = 611.32 müNHN
- Stauziel HQ_{10} = 610.94 müNHN
- Stauziel HQ_5 = 610.76 müNHN
- Stauziel HQ_2 = 609.71 müNHN
- Stauziel HQ_1 = 609.01 müNHN
- Überflutungsfläche bei $HQ_{100+Klima}$ im Ist-Zustand
- Gewässer
- Damm / Bodenauftrag
- Geschütztes Biotop
- FFH- Schutzgebiet
- Wasserschutzgebiet Zone I bis II / Zone III

Leitungsbestand:
- Wasserleitung
- Telekomleitung
- Stromleitung (NS)
- Dränageleitung

Abbruch/Rückbau

Dammfußdränage DN 350

Neuverlegung
- Stb, DN 800 (Langer Bach)
- GGG, DN 200 (Wasserleitung)
- PE-HD, DN 250 (Felddränage)

Vermerke Genehmigungsbehörde

Übersichtslageplan

N

Index	Bemerkung	geänd. am	Name	gepr. am	Name
e					
d					
c					
b					
a					

Vorhaben:
Hochwasserschutzprojekt Günztal
Hochwasserrückhaltebecken Westerheim

Plancode: 778000 - G - 004-1
Anlage: -
Phase: G

Landkreis: Unterallgäu
Gemeinde: Westerheim

Plan-Nr.: 004-1

Vorhabensträger: Freistaat Bayern vertreten durch das Wasserwirtschaftsamt Kempten
Rottachstr. 15, 87439 Kempten

Vorhabenskennzeichen: GSh7780001003

Maßstab: 1 : 1250
Lageplan

Lagebezug: UTM Zone 32N
Höhenbezug: DHHN 2016

Entwurfsverfasser:
Ingenieurbüro Winkler und Partner GmbH
Dipl.-Ing. Erhard Winkler · Dr.-Ing. Nina Winkler · Dipl.-Ing. Rüdiger Koch
Schloßstr. 59 A · 70176 Stuttgart · http://www.iwp-online.de

entw.:	10.04.2025	S. Germann
gez.:	10.04.2025	J. Berrer
gepr.:	10.04.2025	M. Posternieder

15.04.2025 Datum — gez. Rüdiger Koch, Geschäftsführer — Unterschrift Entwurfsverfasser

15.04.2025 Datum — gez. Bernhard Simon, Behördenleiter WWA Kempten — Unterschrift Vorhabensträger

841x594mm
I:\Projekte\2023\23052\4_LP\Pläne\Plan_002_003_004_LP.dwg
Ber
IWP