

S3

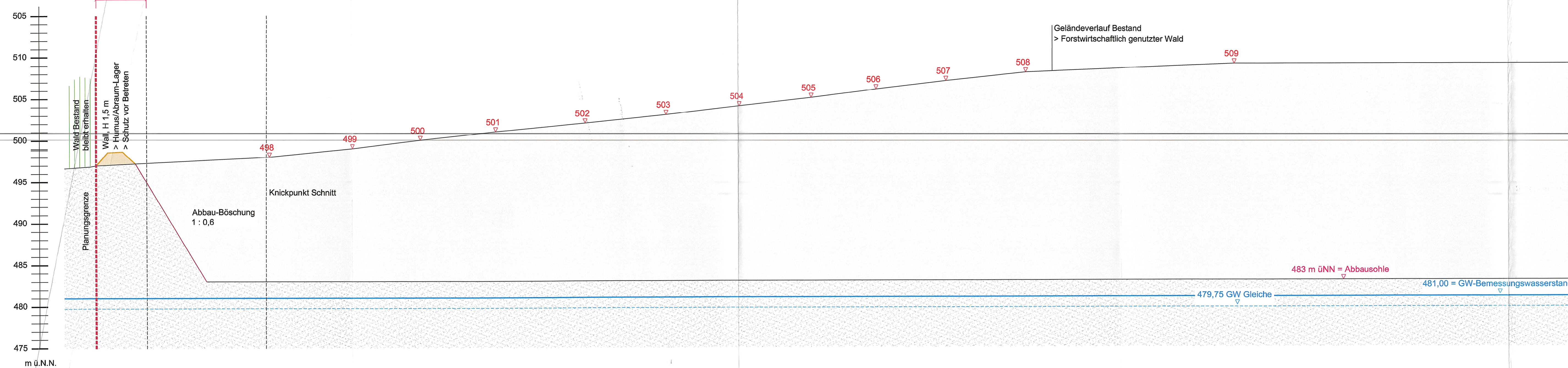

SCHNITT S3 - S3' - Schnitt durch Abbau III - II & Bestand von West nach Ost - M 1 : 250

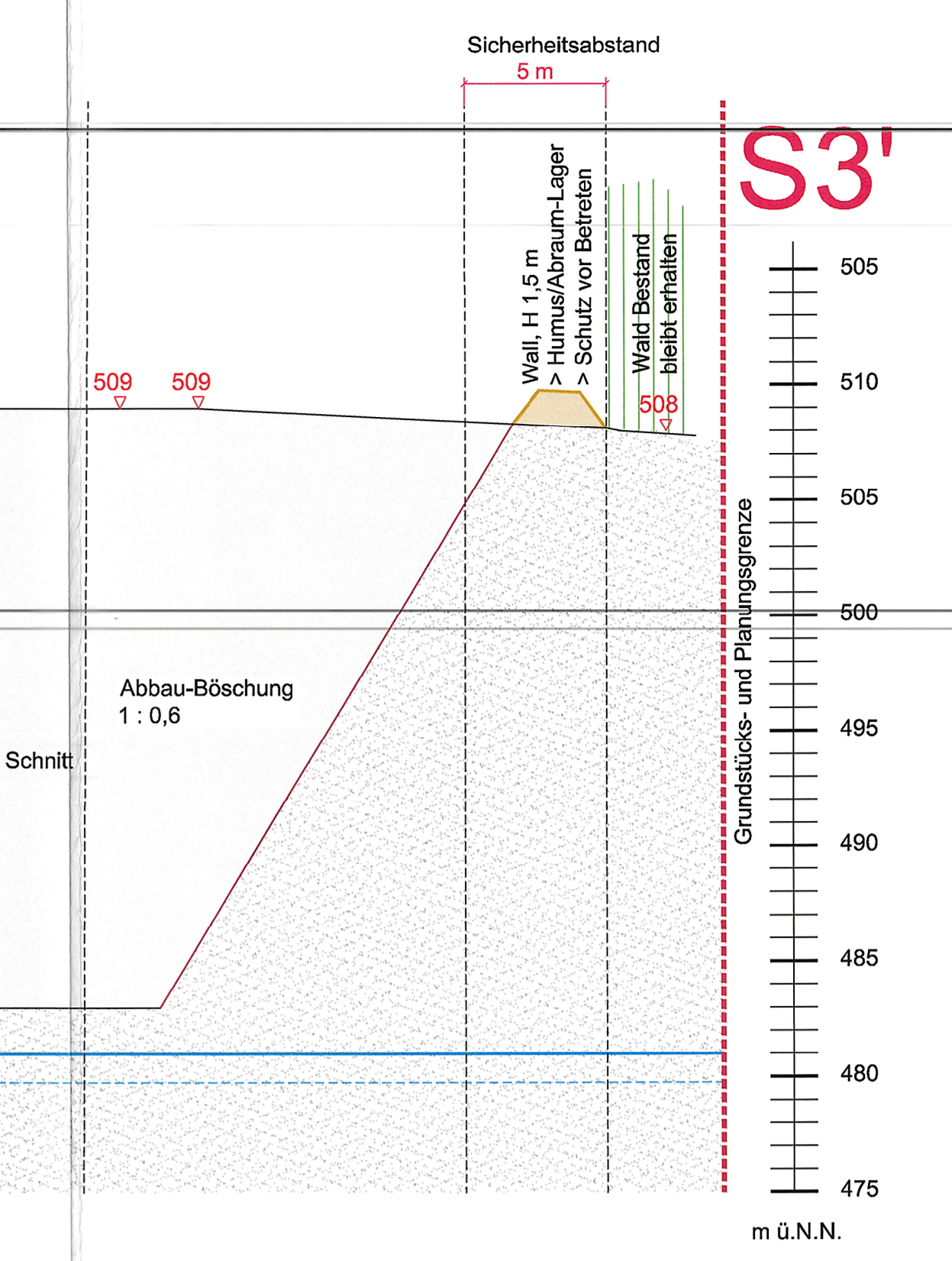

S4

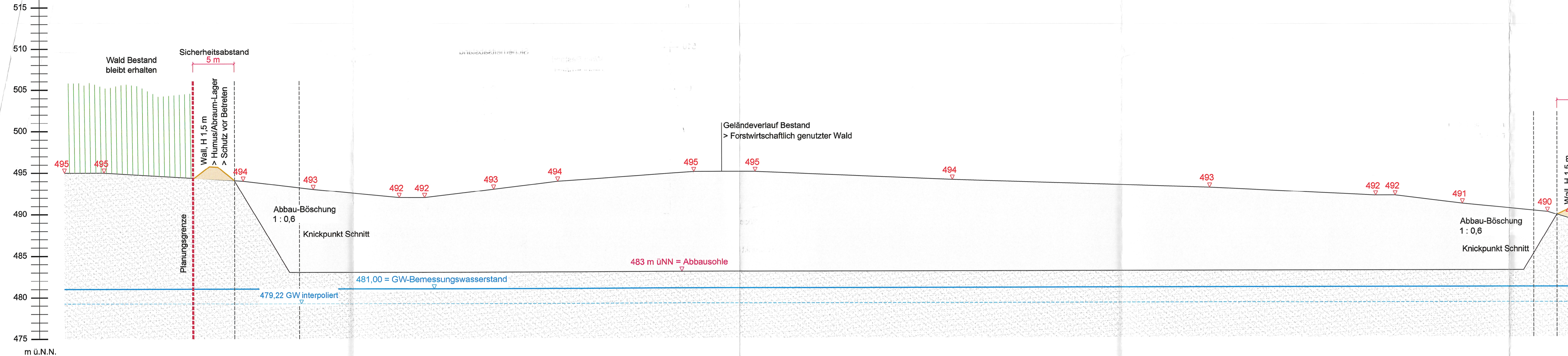

SCHNITT S4 - S4' - Schnitt durch Abbau I & Bestand von West nach Ost - M 1 : 250

S4'

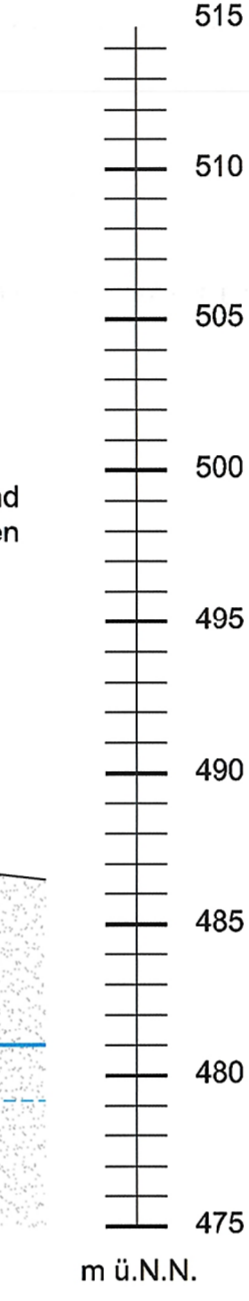

LEGENDE

- 464.04 Höhenangabe in m ü. NN, Bestand > Grundlage: DSM des Landesamt für Vermessung und Geoinformation, Stand 13.11.2017
- 502.00 Höhen Abbau, geplant
- 502.00 Höhenangabe Grundwasser > Grundlage: Hydrogeologische Beurteilung des Standorts vom 3.8.17, INGEOTEC
- geplante Abbaufäche

S5

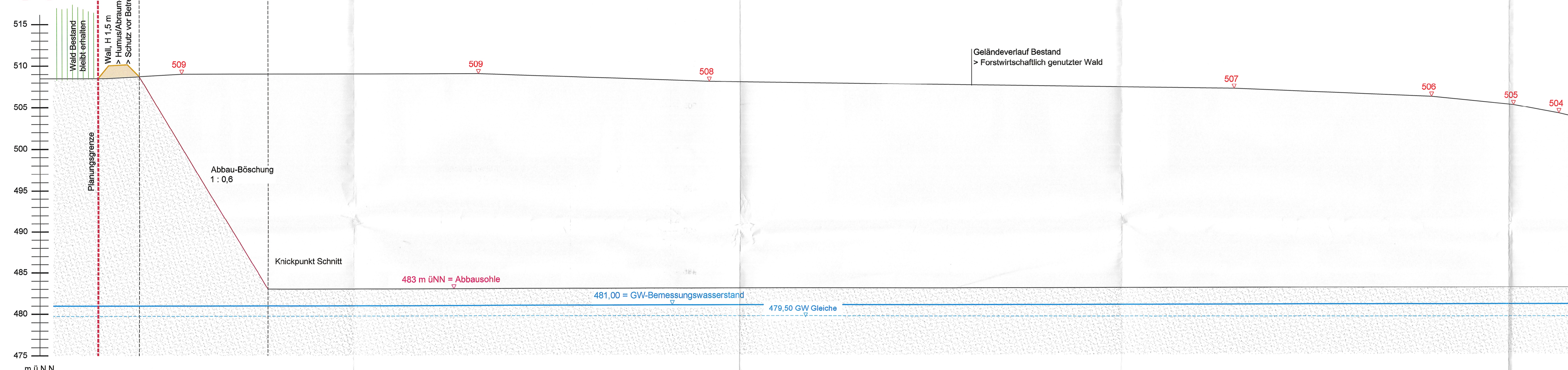

SCHNITT S5 - S5' - Schnitt durch Abbau II-I & Bestand von Nordwest nach Südost - M 1 : 250

S5'

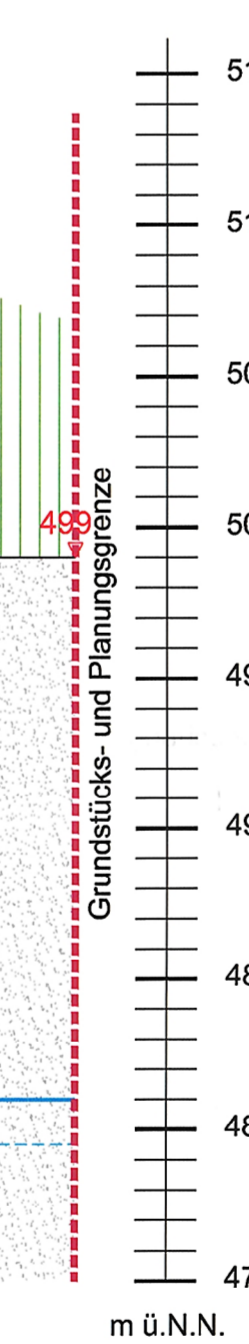

S6

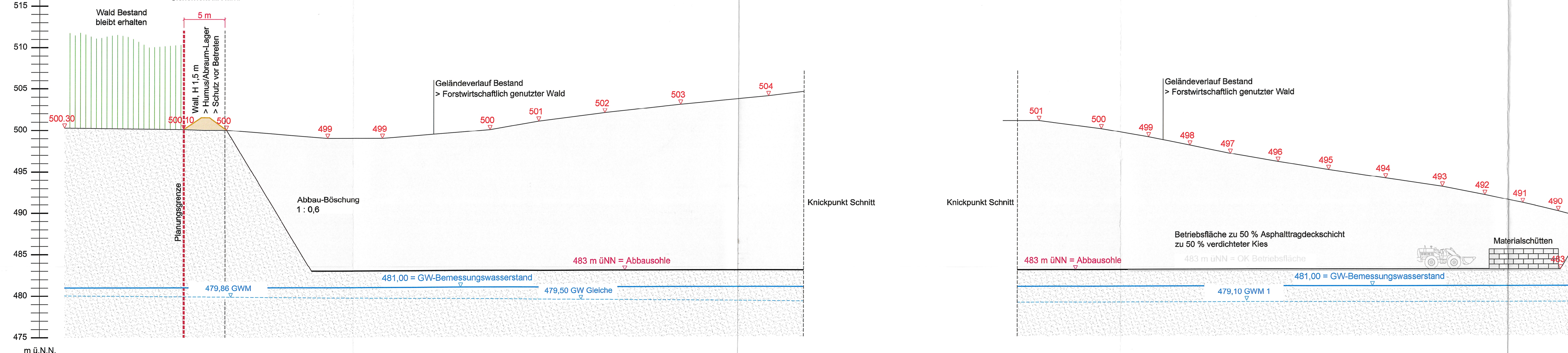

SCHNITT S6 - S6' - Schnitt durch Abbau III-I & Bestand von Nordwest nach Südost - M 1 : 250

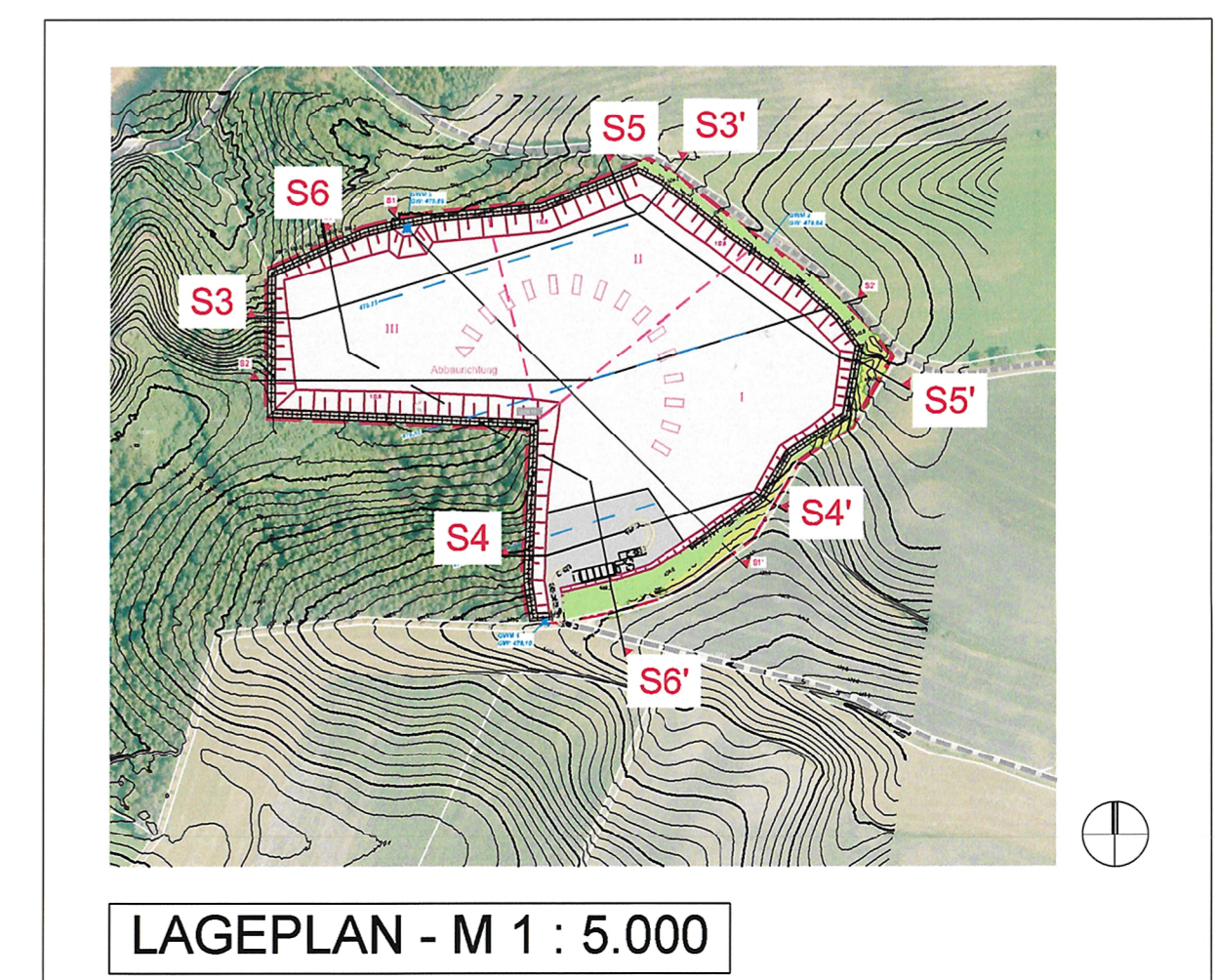

ANTRAG ZUM TROCKENABBAU VON SAND U. KIES MIT WIEDERVERFÜLLUNG UND REKULTIVIERUNG
 FL.NR. 1228 (TF) - GEMEINDE SCHILTBERG
 GEMARKUNG AUFHAUSEN, LANDKREIS AICHACH-FRIEDBERG
 GENEHMIGUNGSPLANUNG

ANTRAGSTELLER: FA SCHWEIGER STRASSENBAU GMBH
 SCHMELCHEN 2
 85250 ALTOMÜNSTER

DER ANTRAGSTELLER: *[Signature]*
 FA SCHWEIGER STRASSENBAU GMBH
 DER LANDSCHAFTSARCHITEKT: *[Signature]*
 BACH WANNER

WANNKNER LAND FISCHER LANDSCHAFTSARCHITECTEN BDLA / STADTPLANER
 ALTE ZIEGELI 18 85386 ECHING/GONZENHAUSEN
 TEL: 0813399185-0 FAX: 0813399185-19
 EMAIL: buero@wannkner-und-fischer.de

PLANNHALT: Längsschnitte S3 & S4 und Querschnitte S5 & S6 zum Abbauplan
 MASS-STAB: 1 : 250 / 5.000
 DATUM: 10.08.2018
 BEARBEITET: I. ERTL / F. LENK
 PLANNR.: 5 - TEIL 2