

Beilage 4b

Antrag auf Planfeststellung U-Bahn-Linie 5/9

festgestellt gem. § 28 ff. PBefG durch
Beschluss vom 17. NOV. 1987, Nr. 3436/3, 2-71
München, den 17. NOV. 1987
Regierung von Oberbayern
i.A.

(ü) = für Lichtraum "Höhen im vorläufigen System"

b	Raumgruppe Ausgang SO (Kiosk); Brüstung Ausgang NO; Ausgangs-Betriebsräume, Schächte, GW-Düker, Details	14.5.87	Planungsabst. Tiff Oberreiter Lip. Baumg.
a	Westkopf, Bahnsteigbreite, Außentreppe, Aufzüge, Kanäle	5.07.83	Hartmann gezeichnet geprüft

Landeshauptstadt München
U-Bahn-Referat

Hedermuth
Dr. Werner Hedermuth, berufsmaßiger Stadtrat 03.12.79 Datum

01.79	Zehlmann / Riva	gezeichnet	28.11.79	<i>Riva</i>
11.79	Bräun	gezeichnet	28.11.79	<i>Bräun</i>
11.79	Hartmann / Blöchl	gesehen	03.12.79	<i>Hartmann</i>

Lageplan
Planfeststellungsabschnitt 75

zwischen Von-der-Pfordten-Str. (km 245.0+44.000)
und Ostendorferweg (km 245.7+30.000)
einschließl. U-Bahnhof Laimer Platz

1:1000	5/9-75-P1a	5/9-75-P1b
--------	------------	------------

Legende

- neuer Treppenaufgang
- x x x x Rückbau Bestandstreppe

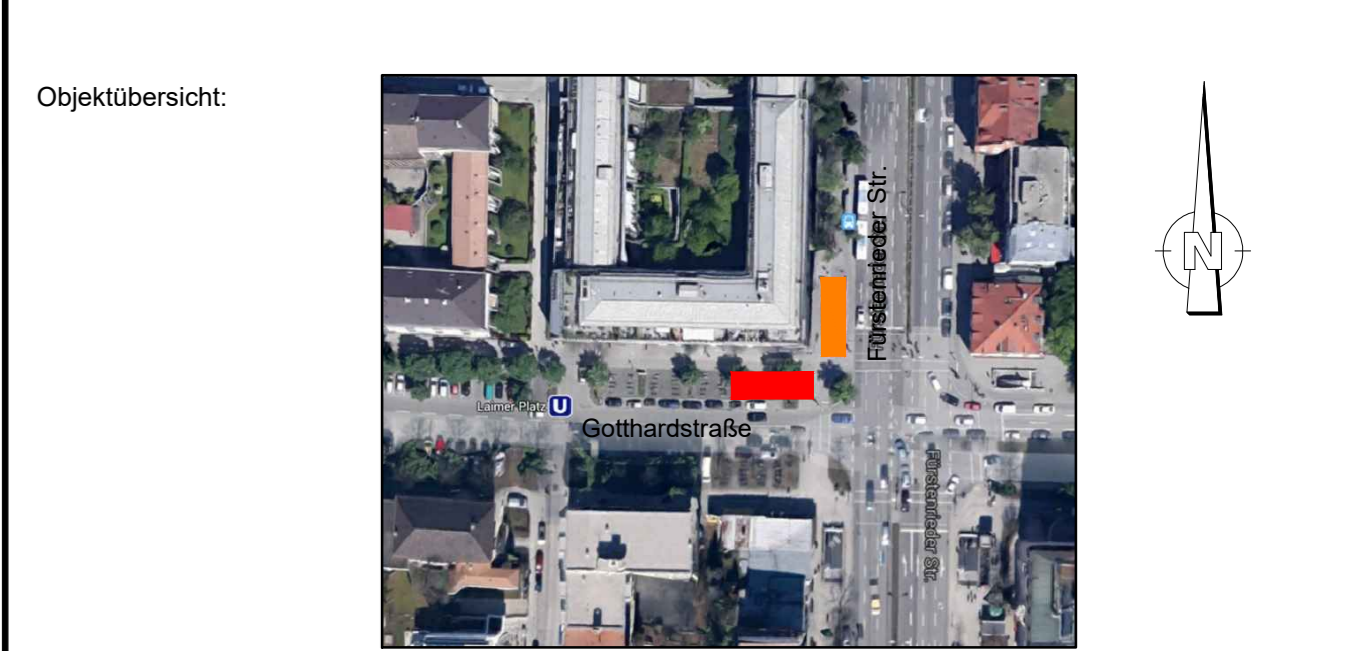

Fachplaner:	GRASSL BERATENDE INGENIEURE BAUWESEN	Machtlinger Straße 5-7 81379 München Tel: 089 41 07 37 700 www.grassl-ing.de	Projekt 14509
			Name
			Dimler
			Datum
			13.06.2018
			Tricha
			13.06.2018
			Karpa
			13.06.2018

München, den 18.12.19

Olman

SWM Stadtwerke München GmbH
Ressort Mobilität
Fahrweg - Planung

Projekt: **Neubaustrecke Tram Westtangente**
Antrag auf Planfeststellung

Planbezeichnung:	Tektur zu U-Bahnhof Laimer Platz	Unterlage 6.9.3
Lageplan		
Höhenbezugssystem:	DHHN12	
Lagebezugssystem:	DHDN90/GK	
Bestand:	Vermessung Robert Lang	Proj.-Nr.:
Vorplanung:	09/2012 Förster und Sennwald	Plan-Nr.:
Entwurfsplanung:	07/2015 GRASSL	Maßstab:
Genehmigungsplanung:	06/2018 GRASSL	Kat.BI.Nr.:
Ausführungsplanung:		St.Bez.:
		25

Nr.	Bearbeitet	Datum	Änderung
1			
2			
3			
4			