

Draufsicht  
M 1:100

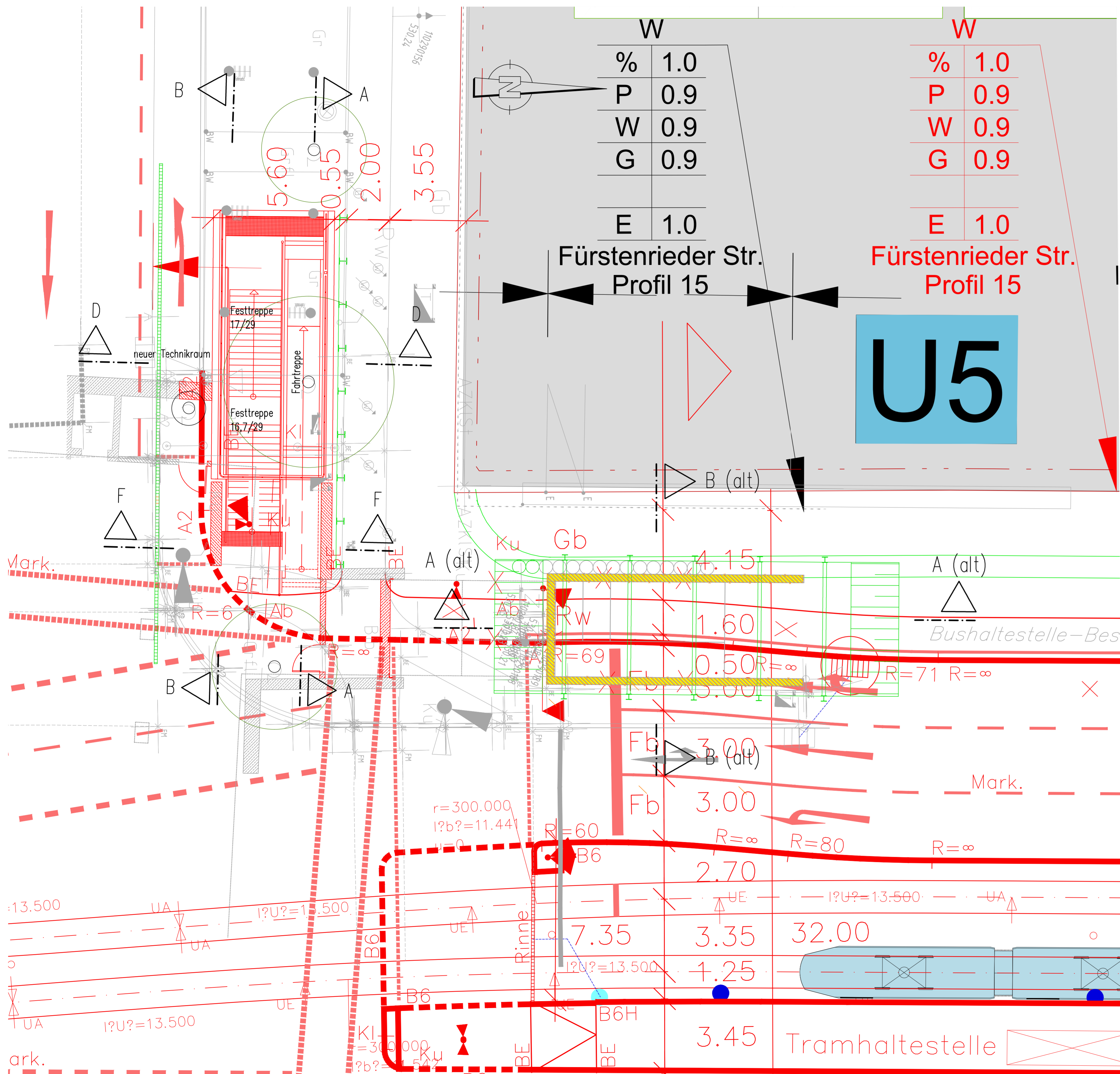

W	% 1.0	W	% 1.0
P	0.9	P	0.9
W	0.9	W	0.9
G	0.9	G	0.9
E	1.0	E	1.0

Fürstenrieder Str. Profil 15

Fürstenrieder Str. Profil 15

Schnitt A-A (alt)  
M 1:100

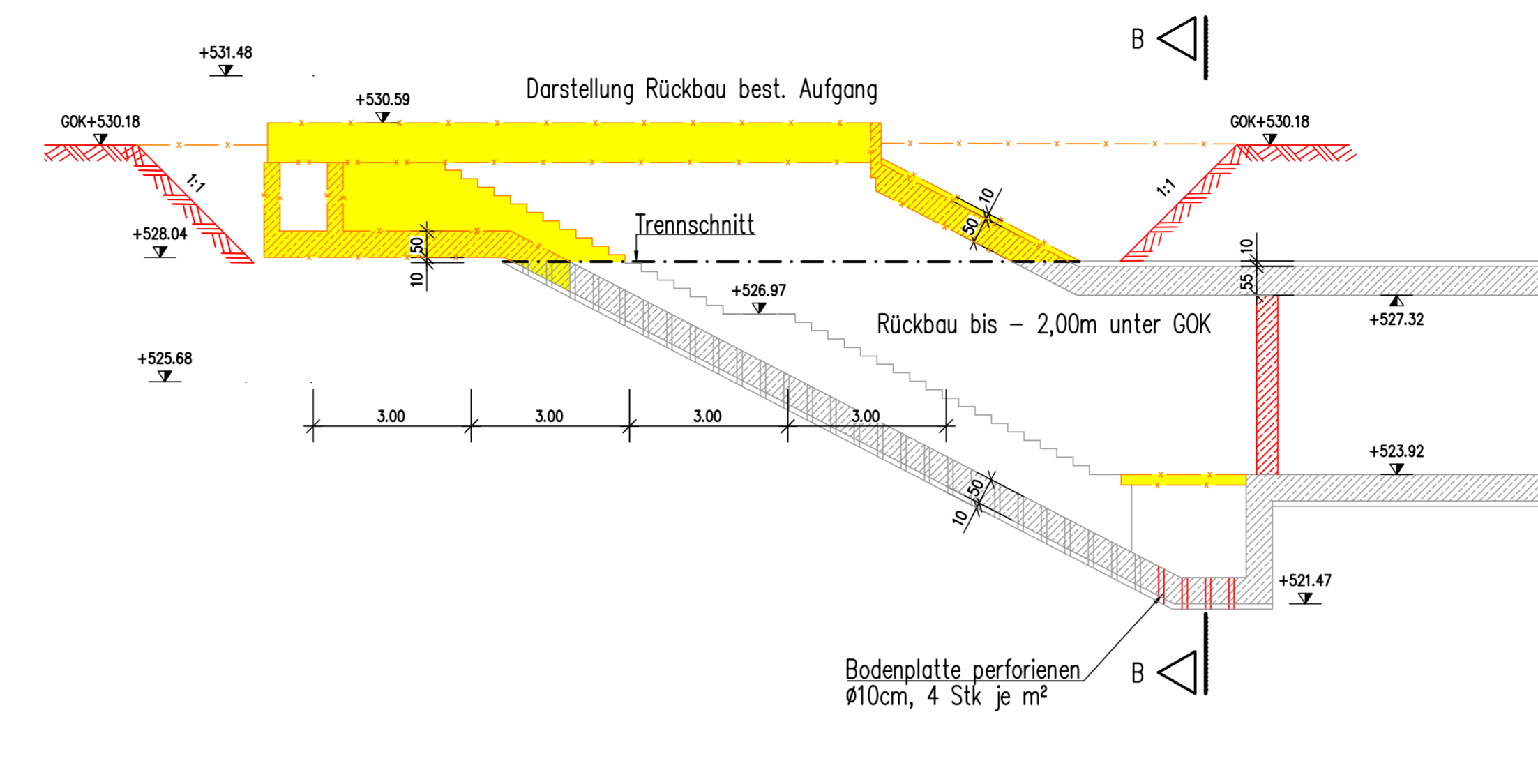

Schnitt A-A  
M 1:100

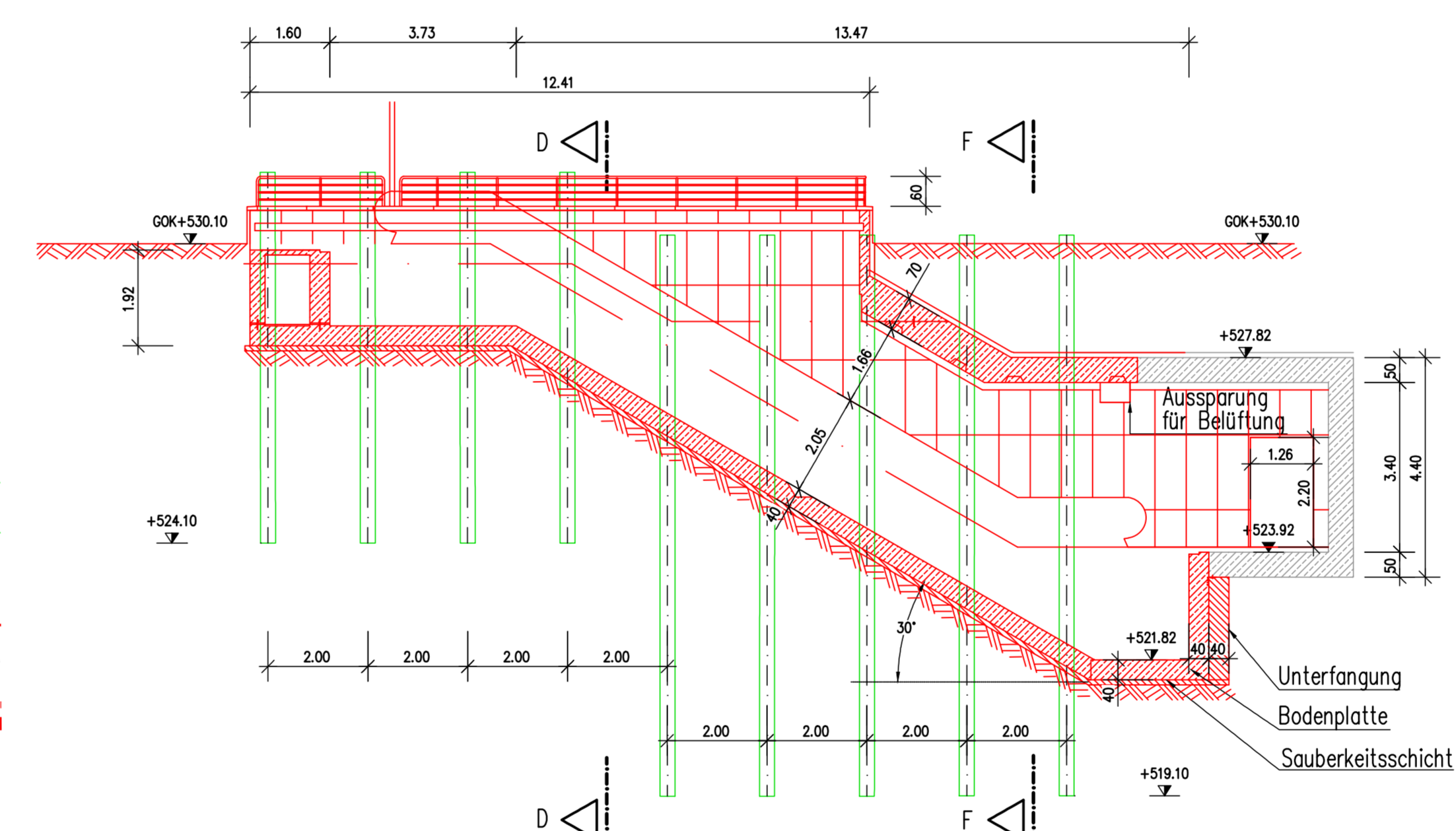

Schnitt B-B  
M 1:100

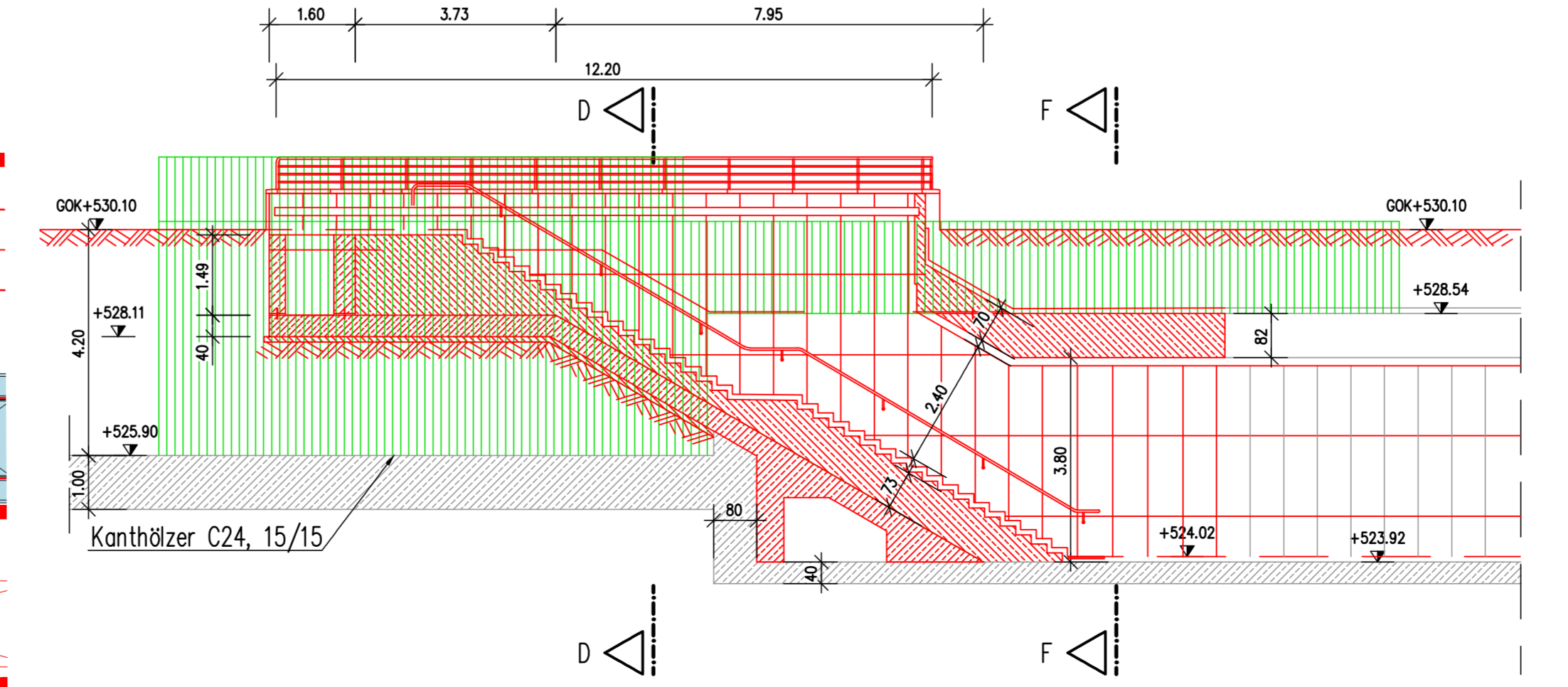

Schnitt B-B (alt)  
M 1:100

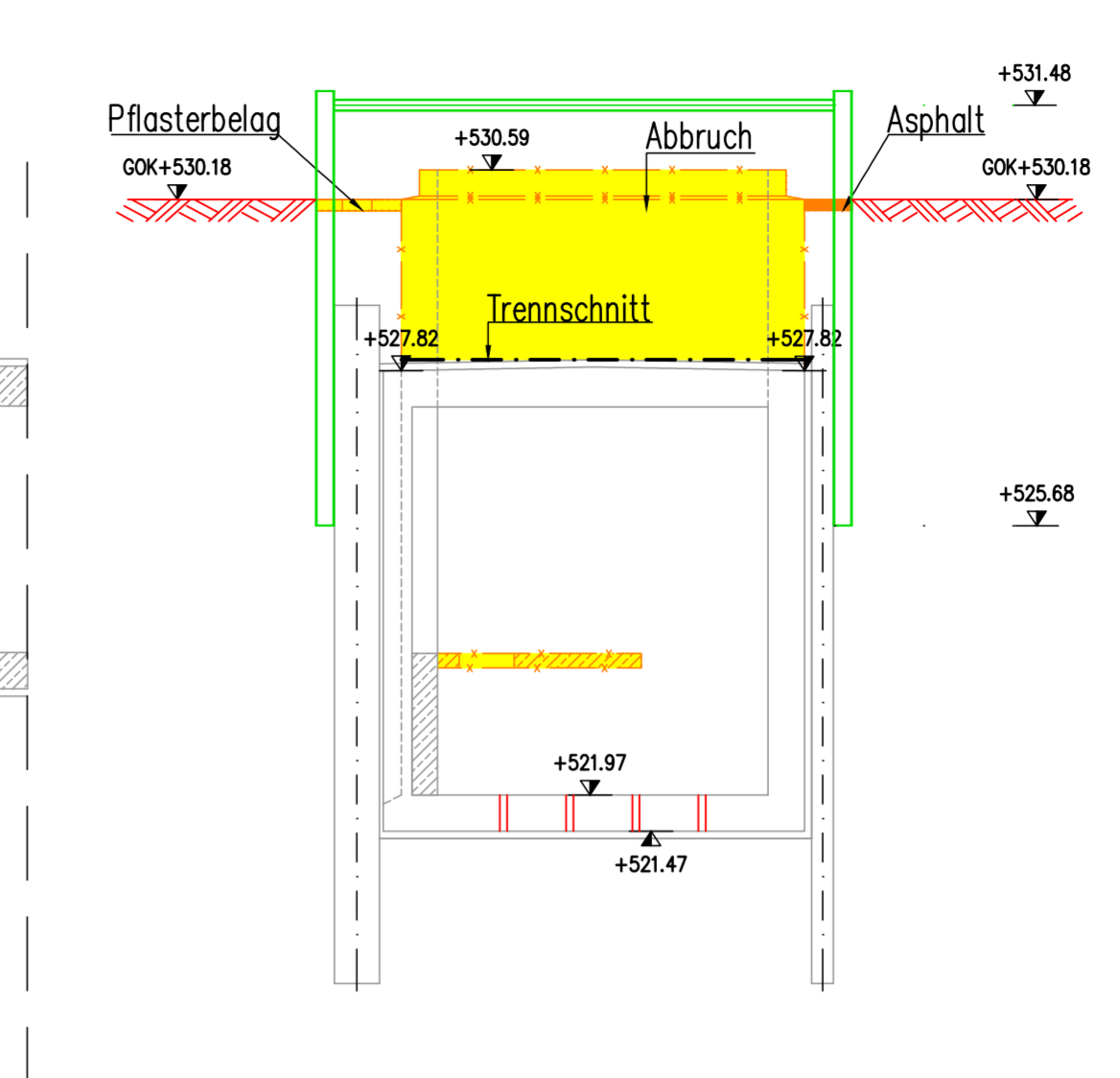

Schnitt F-F  
M 1:100

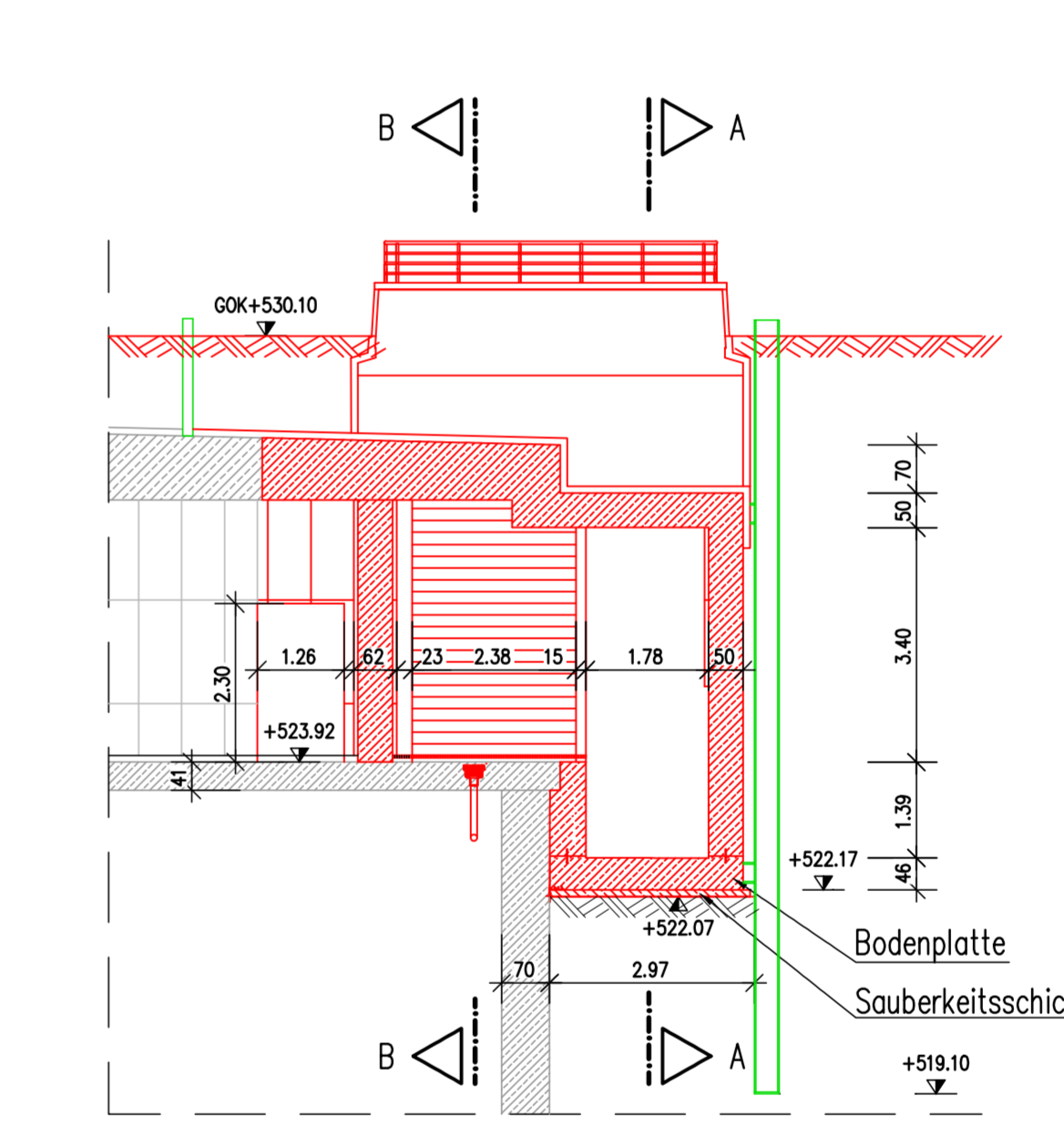

Schnitt D-D  
M 1:100

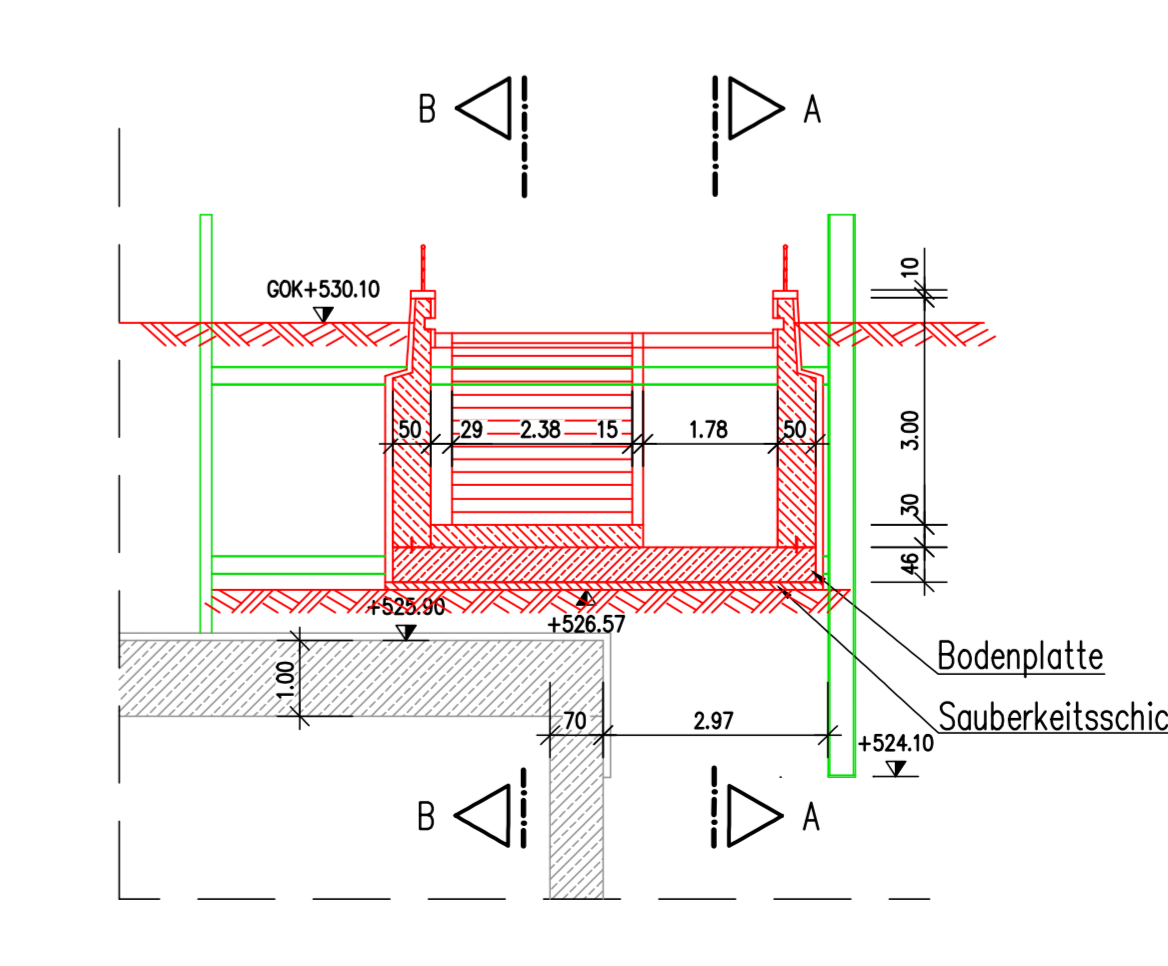

**Legende**

- neuer Treppenaufgang
- Rückbau Bestandstreppe
- Baugruben und Verbau nachrichtlich
- Bestand

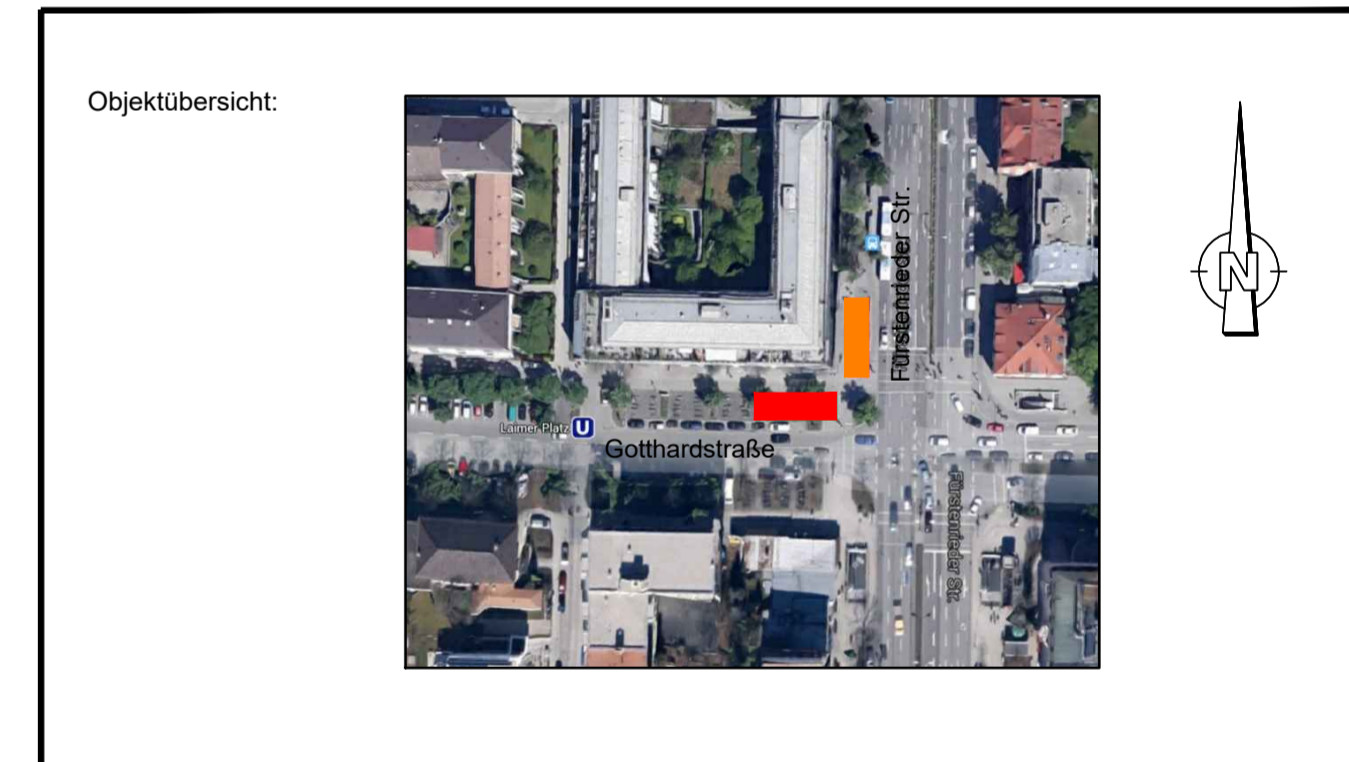

Fachplaner: <b>GRASSL BERATENDE INGENIEURE BAUWESEN</b> Mächelfinger Straße 5-7 81379 München Tel: 089 41 07 37 700 www.grassl-ing.de	Projekt 14509	
	Name	Datum
	bearb. Dimler	13.06.2018
13.06.2018	gez. Dr. Hans Grassl	gez. Tricha
Datum	Unterschrift	gepr. Karpa
		13.06.2018

München, den 13.12.19

**SW/M** Stadtwerke München GmbH  
Ressort Mobilität  
Fahrtweg - Planung

Projekt: **Neubaustrecke Tram Westtangente**  
Antrag auf Planfeststellung

Planbezeichnung: U-Bahnhof Laimer Platz Bauwerksübersichtsplan Unterlage 6.9.1

Höhenbezugssystem:	DHHN12
Lagebezugssystem:	DHDN90/GK
Bestand:	Verantwortung Robert Lang
Vorplanung:	09/2012 Förder und Genehmig
Entwurfsplanung:	07/2015 GRASSL
Genehmigungsplanung:	06/2018 GRASSL
Ausführungsplanung:	

Nr.	Bearbeitet	Datum	Änderung
1			
2			
3			
4			