

GRUNDRISS ERDGESCHOSS

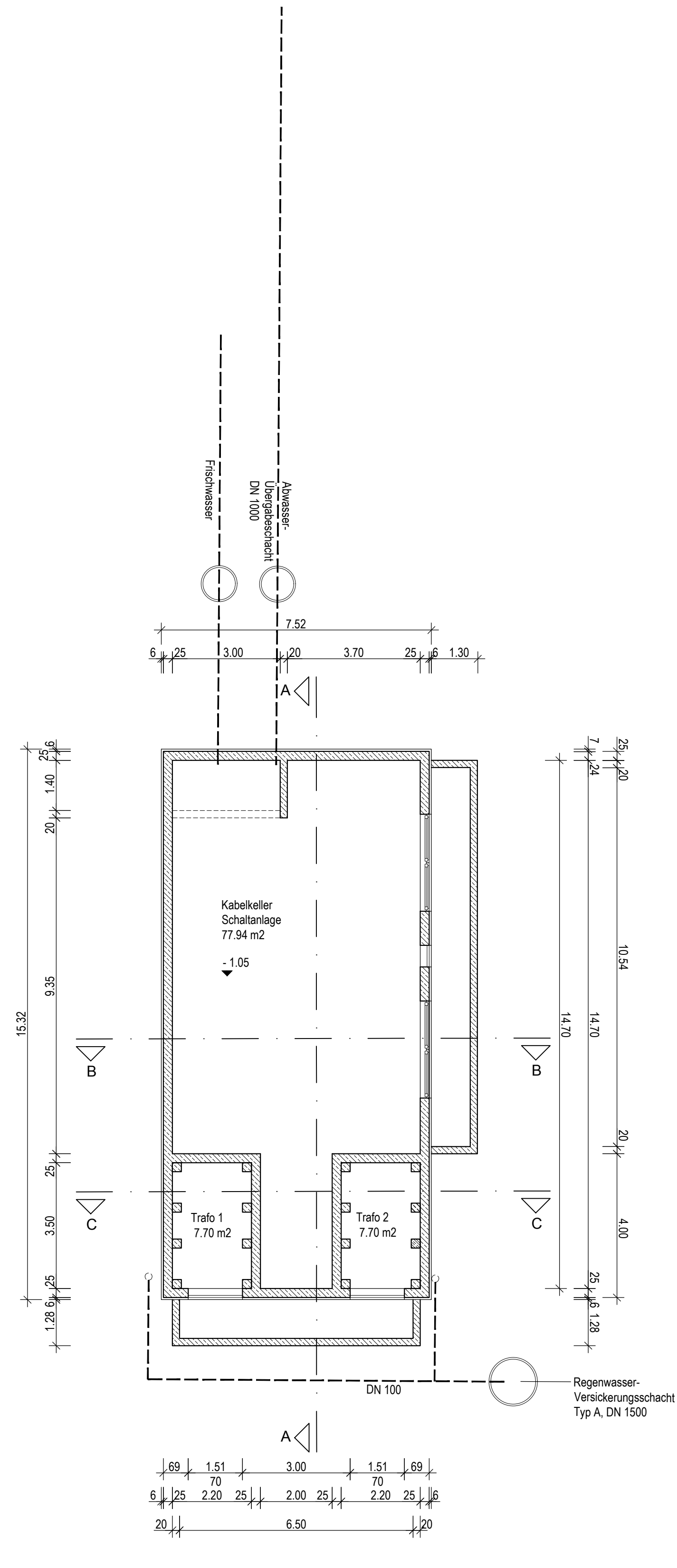

GRUNDRISS KELLERGESCHOSS

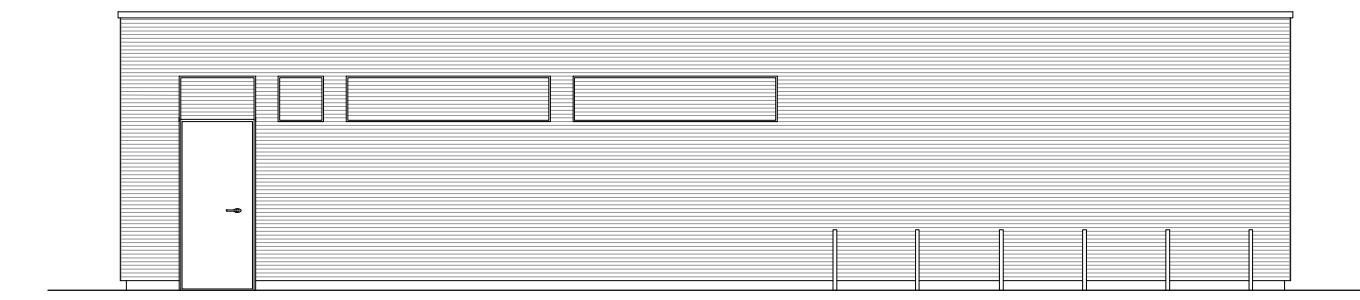

ANSICHT VON WESTEN



ANSICHT VON OSTEN

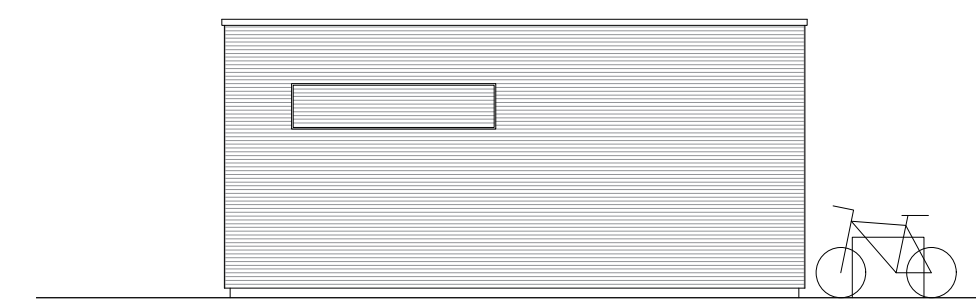

ANSICHT VON NORDEN



ANSICHT VON SÜDEN

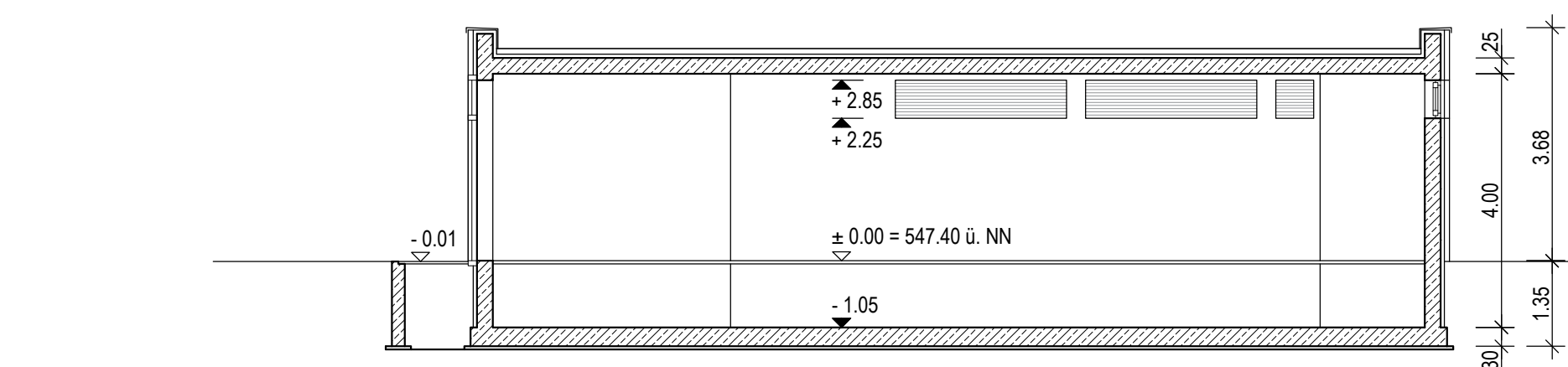

SCHNITT A-A

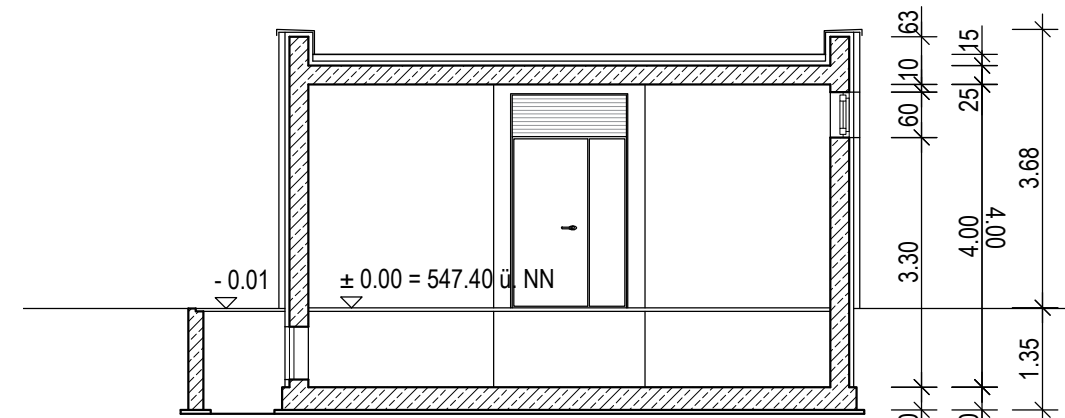

SCHNITT B-B

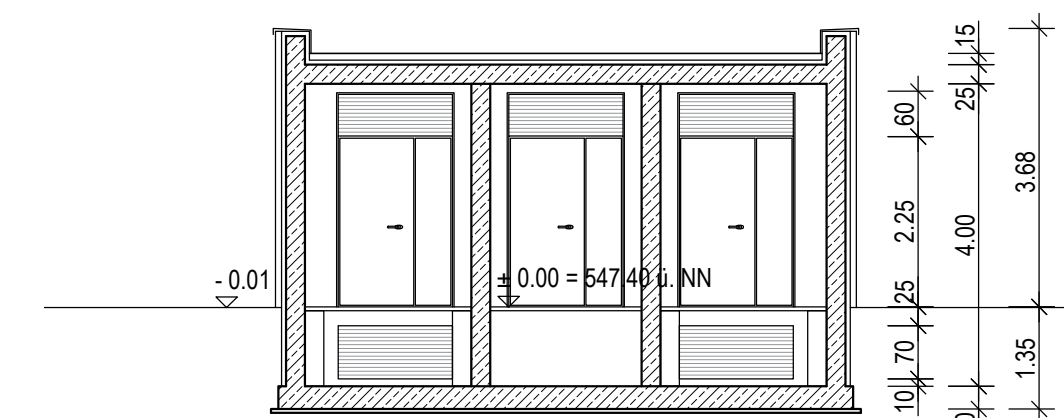

SCHNITT C-C



LAGEPLAN, M 1:1000

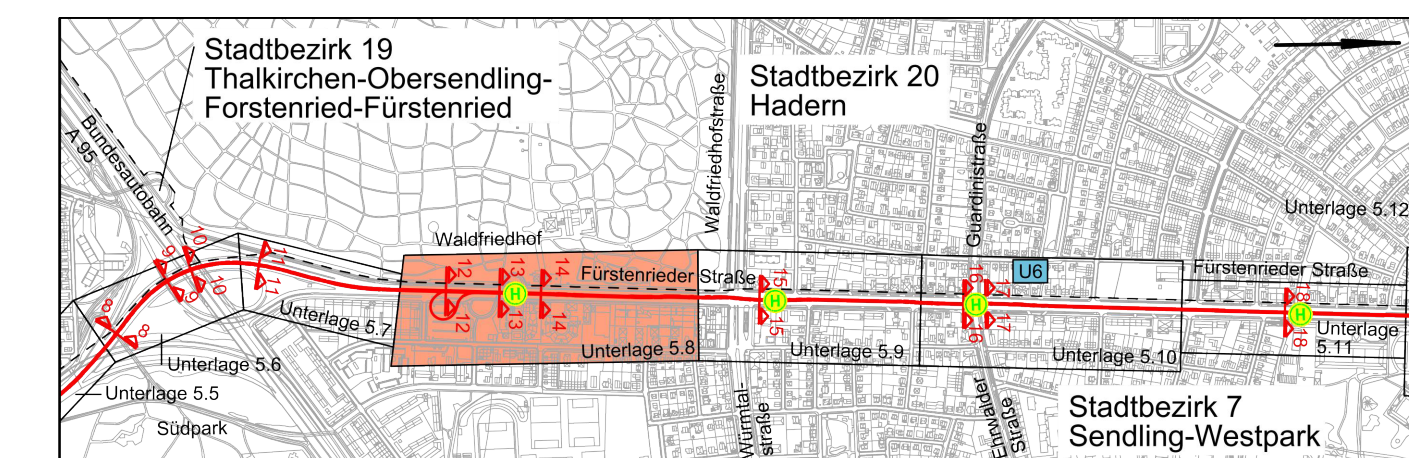

Planverfasser			
16.04.2019	Name	Datum	Änderung
	bearb.		
	gepr.		
	gepr.		

München, den 10.02.20

SW/M Stadtwerke München GmbH
 Ressort Mobilität
 Fahrgeweg - Planung

Projekt: Neubaustrecke Tram Westtangente			
Antrag auf Planfeststellung			
Planbezeichnung:	Tram Gleichrichterwerk Waldfriedhof		Unterlage 6.4
Lageplan, Grundrisse, Schnitte, Ansichten			
Höhenbezugssystem:	DHHN12		
Lagebezugssystem:	DHDN90/GK		
Bestand:	25.10.2010	Vermessung Robert Lang	Proj.-Nr.:
Vorplanung:	15.02.2016	p + k	Plan-Nr.:
Entwurfsplanung:	15.05.2018	p + k	Maßstab: 1:100/1:1000
Genehmigungsplanung:	21.06.2018	p + k	Kat.BI.Nr.: 151
Ausführungsplanung:			St.Bez.: 7/20
Nr.	Bearbeitet	Datum	Änderung
1	Krompaß	16.04.2019	Versickerung
2			
3			
4			