

Grundriss Edgeschoss

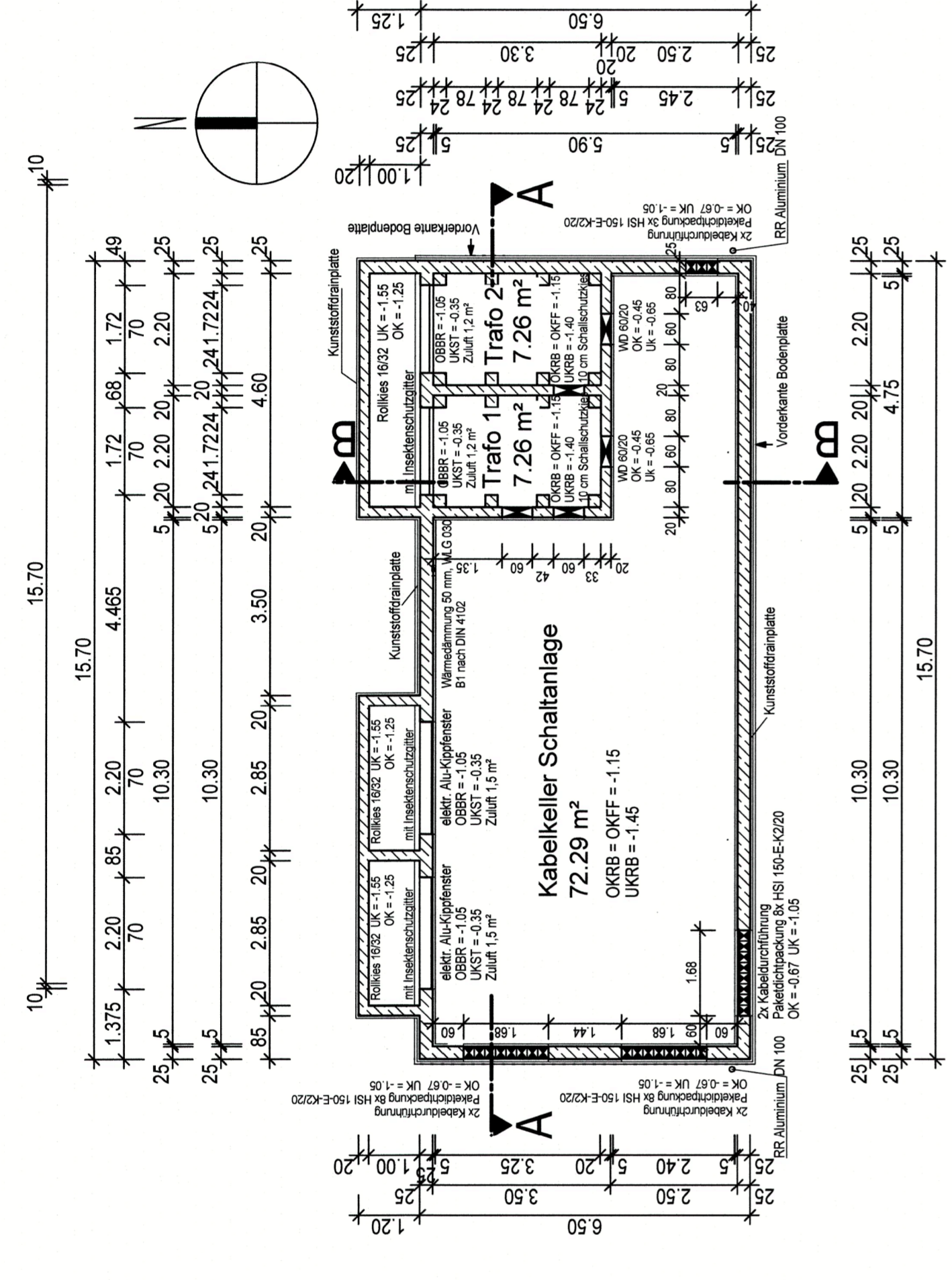

Grundriss Kabelkeller

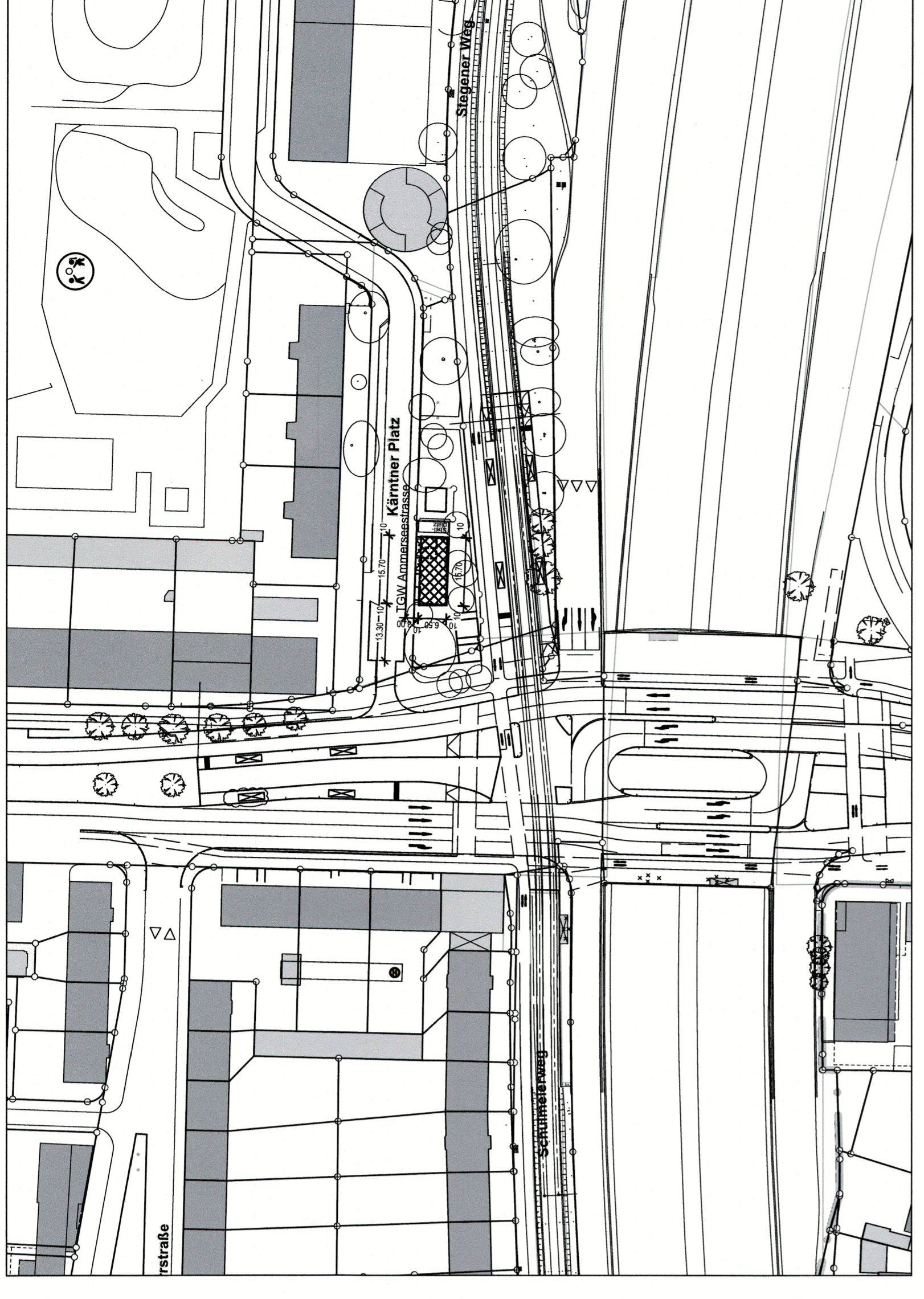

Lageplan M 1/1000

Dachstuhl:
 Extensive Dachbegrenzung, Schichtstärke min. 8cm, max. 15 cm / Randstreifen Rollkäse
 Gefällestrich 3x16 cm, Neigung 1,5%
 STB-Dicke 20 cm

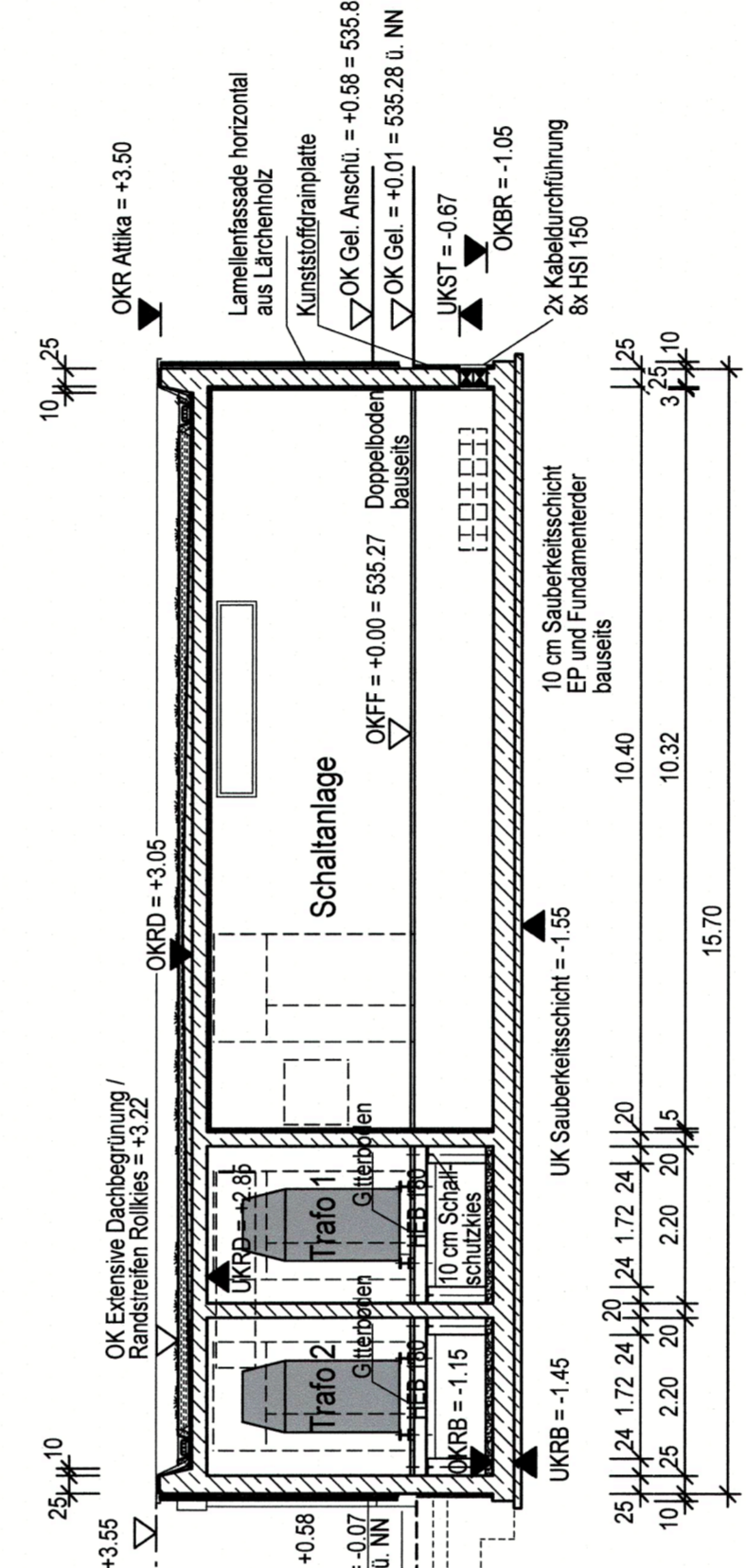

Schnitt A-A

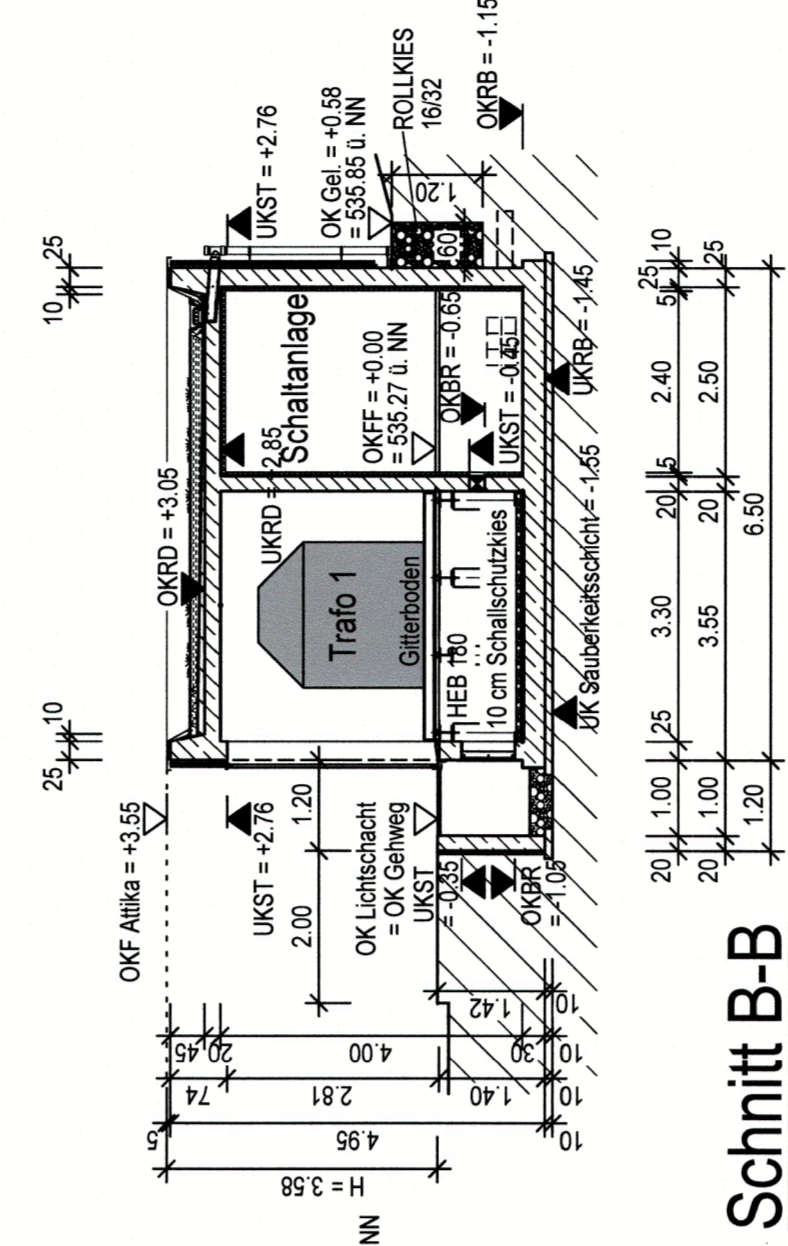

Schnitt B-B

Horizontale Bekleidung mit
 Lärchenholzlamellen ca. 3,5 cm,
 Pfosten ca. 7 cm Ø, Holz zur
 Fassade gem. TGN 81 Einliegerarm

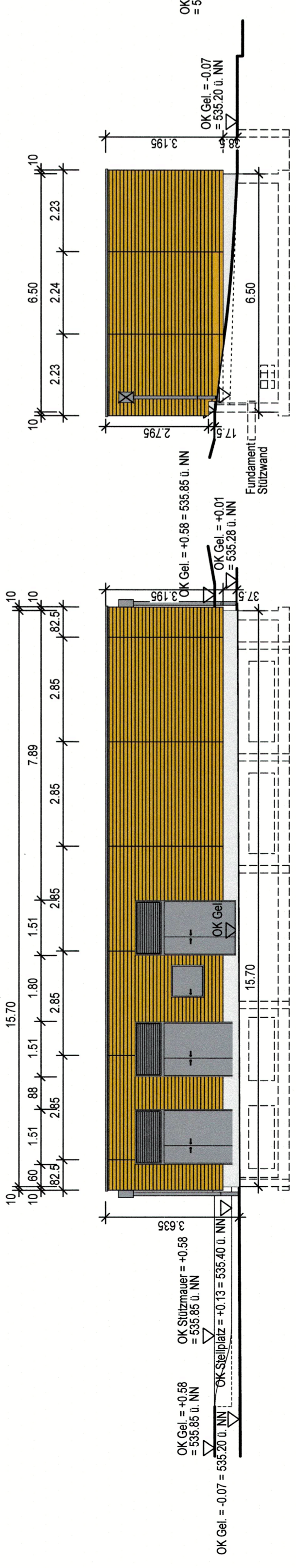

ANSICHT NORD

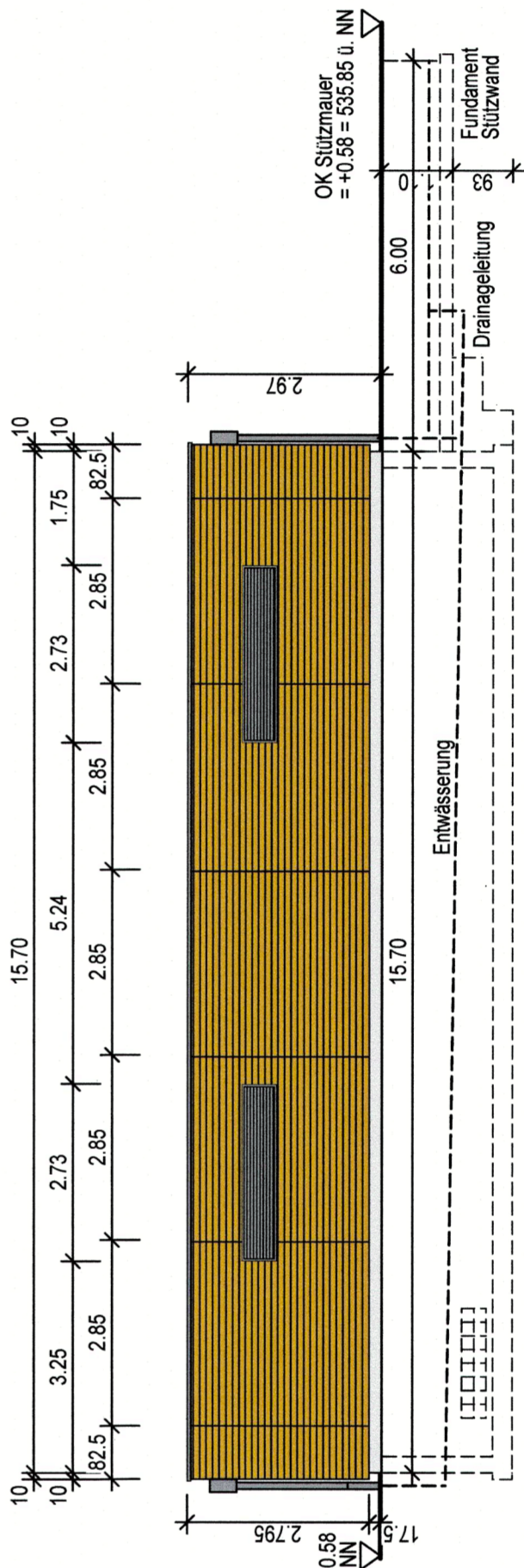

ANSICHT SÜD

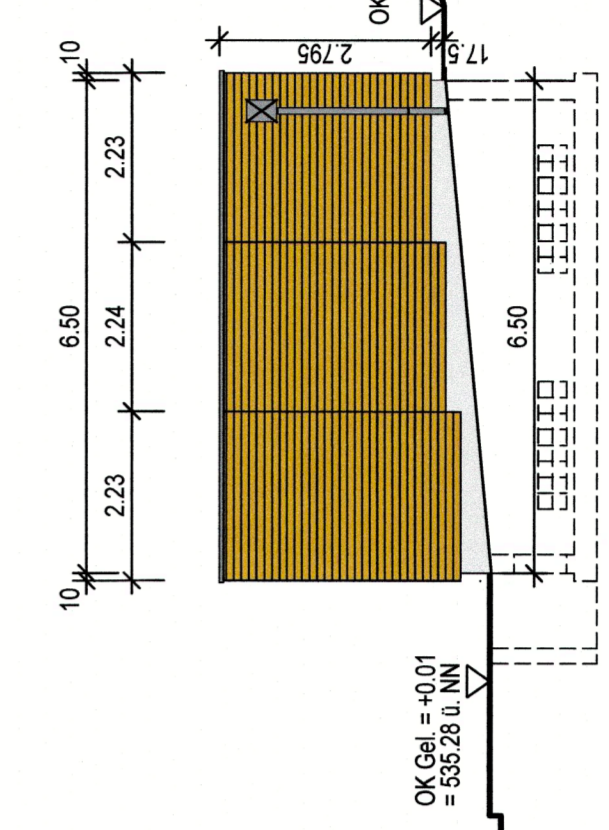

ANSICHT WEST

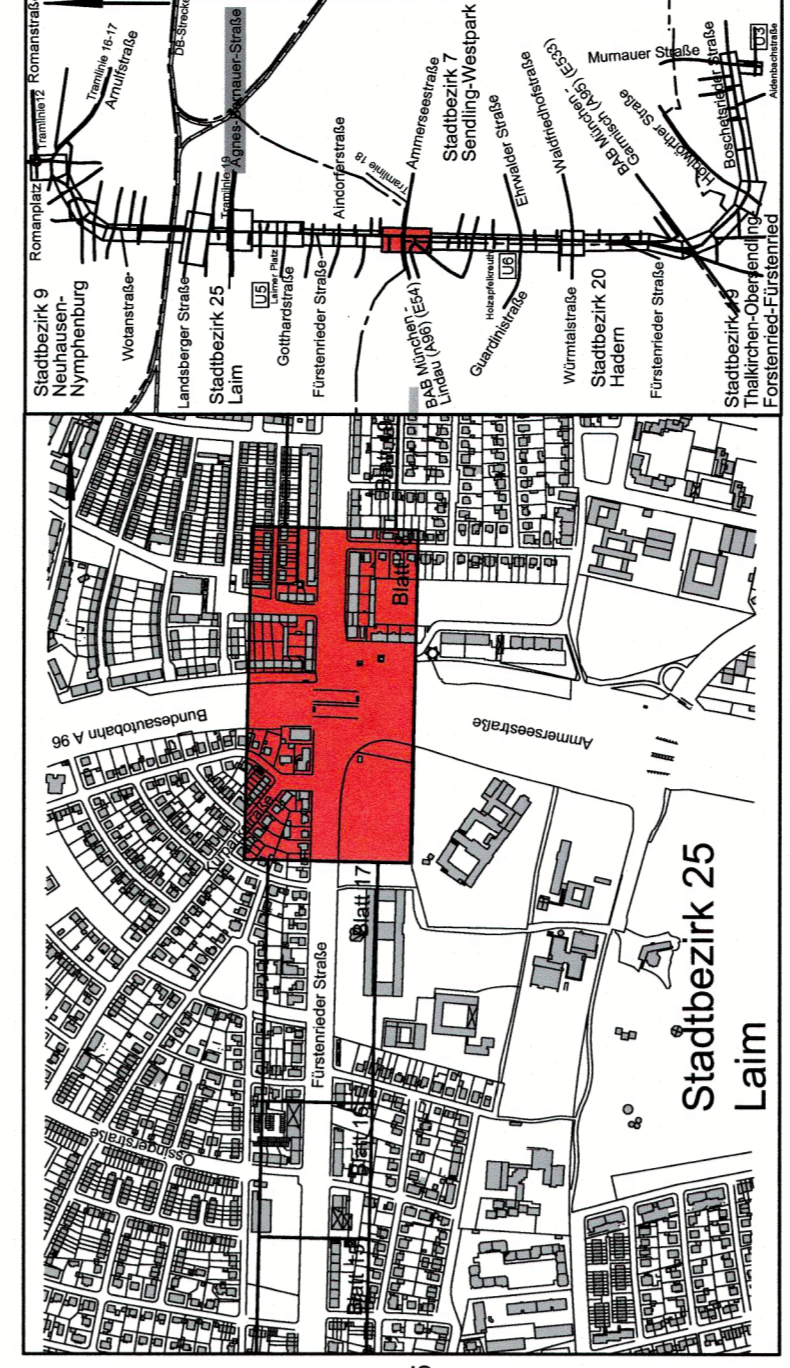

PLANFERTIGER
 DIPL.-ING. FÄRBER
 PLANINGSBÜRO FÜR BAUWESEN
 PRESSENSTR. 2, 81247 MÜNCHEN
 TEL. 089 87 220 10, TELEFAX 089 87 44 555
 Datum: 28.05.2018, Unterschrift: [Signature]

Name	Datum	Änderung betrifft
gepl. willinger	26.02.16	Anforderung befreit
gepl. willinger	05.08.16	Anpassung Geländehöhe
gepl. willinger	26.08.16	Anpassung Gelände
gepl. willinger	28.09.16	Stützmauer ohne Absturzschuttlung

SWM Stadtwerke München GmbH
 Ressort Mobilität
 Fahrgeweg - Planung

Projekt: Neubaustrecke Tram Westtangente
Antrag auf Planfeststellung

Planbezeichnung: Tram Gleichrichterverk Ammerseesstraße
 Grundrisse, Ansichten, Schnitt, Lageplan
 Unterlage 6.3

I-Höhenbezugsystem:		DHN12	
Lagebezugsystem:		DHN00/GK	
Bestand:	Proj.-Nr.:	Vermessung:	Proj.-Nr.:
	25.10.2010	Robert Lang	
Vorplanung:	26.02.2016	pdf	Plan-Nr.: TFS-AMM 11_4_2818_GRO
Entwurfsplanung:	24.03.2016	pdf	Plan-Nr.: 03_1318_V_04_0100
Genehmigungsplanung:	28.05.2018	pdf	Kat.EI.Nr.: 423423
Ausführungsplanung:			St.Bez.: 72025
Nr.:	1	Datum	Änderung
	2		
	3		
	4		