

Grundriss Erdgeschoss

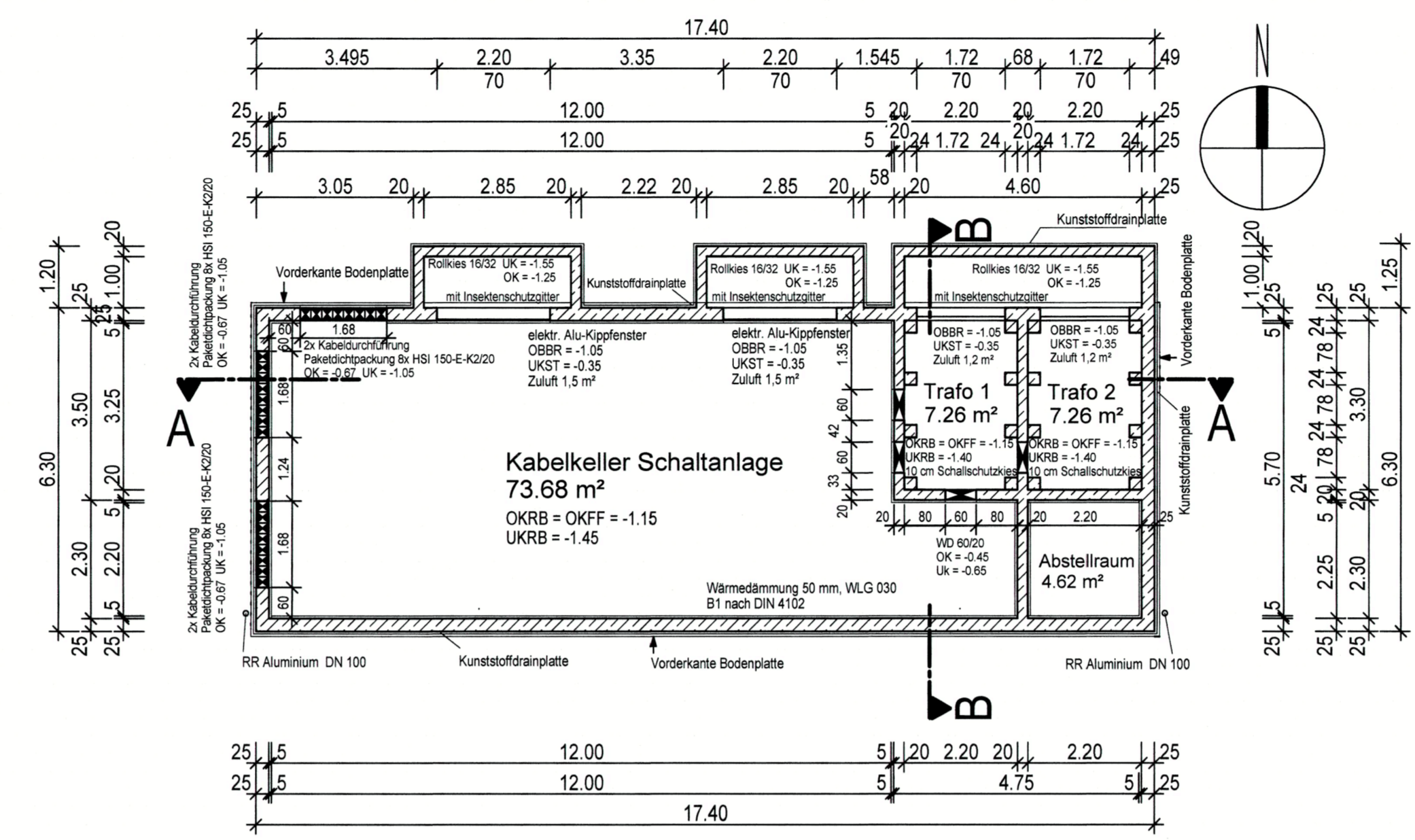

Grundriss Kabelkeller

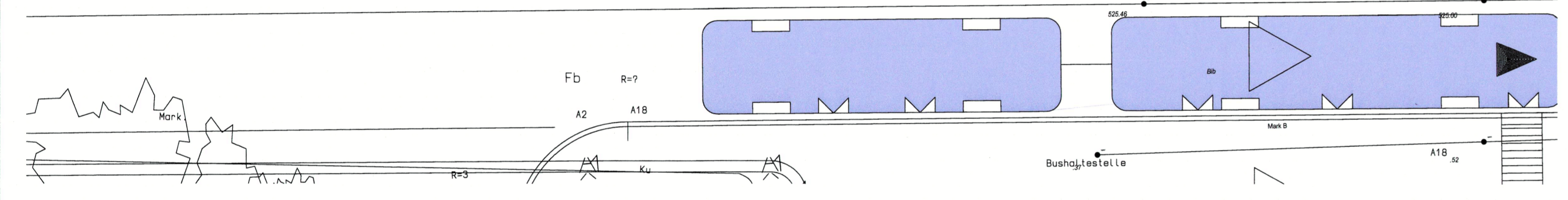
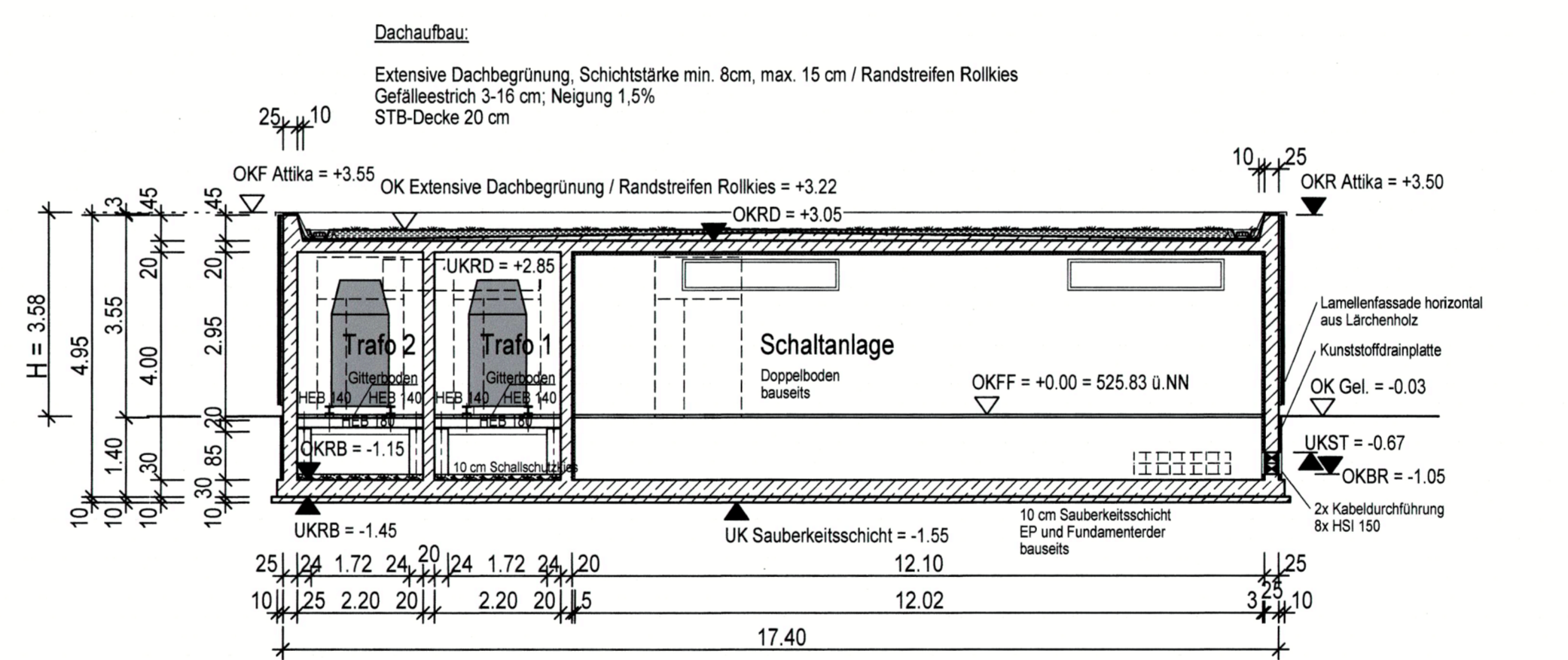

Schnitt A-A

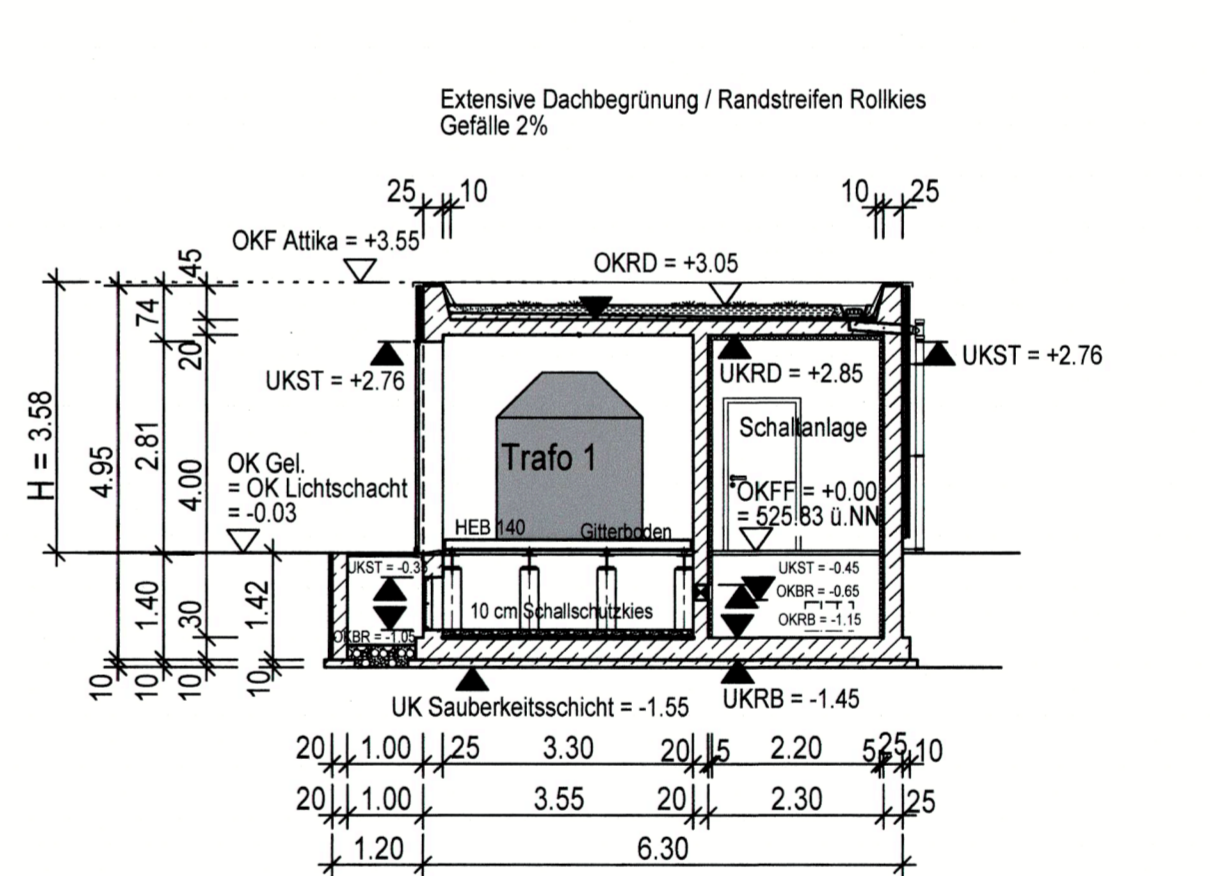

Schnitt B-B

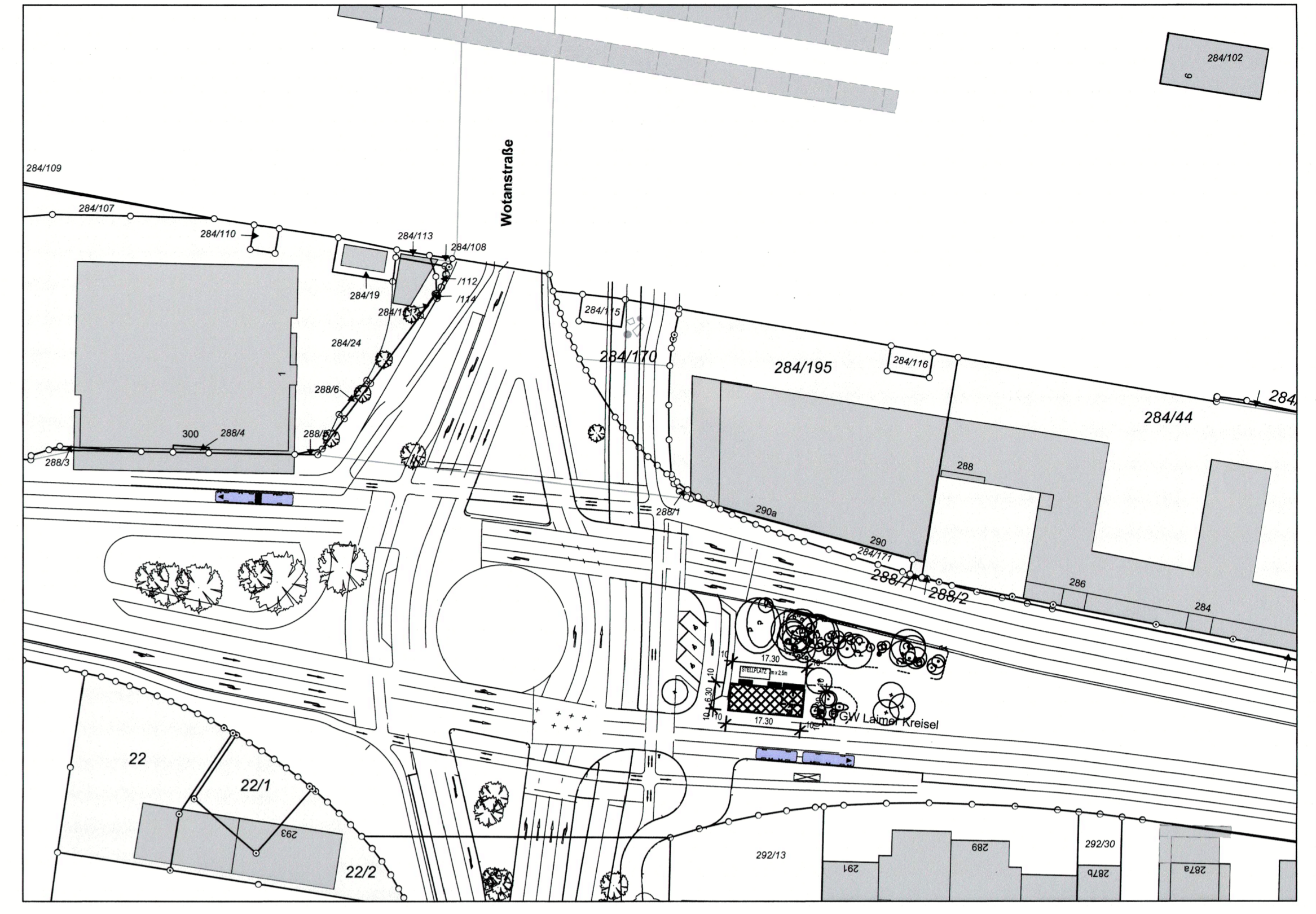

Lageplan M 1/1000

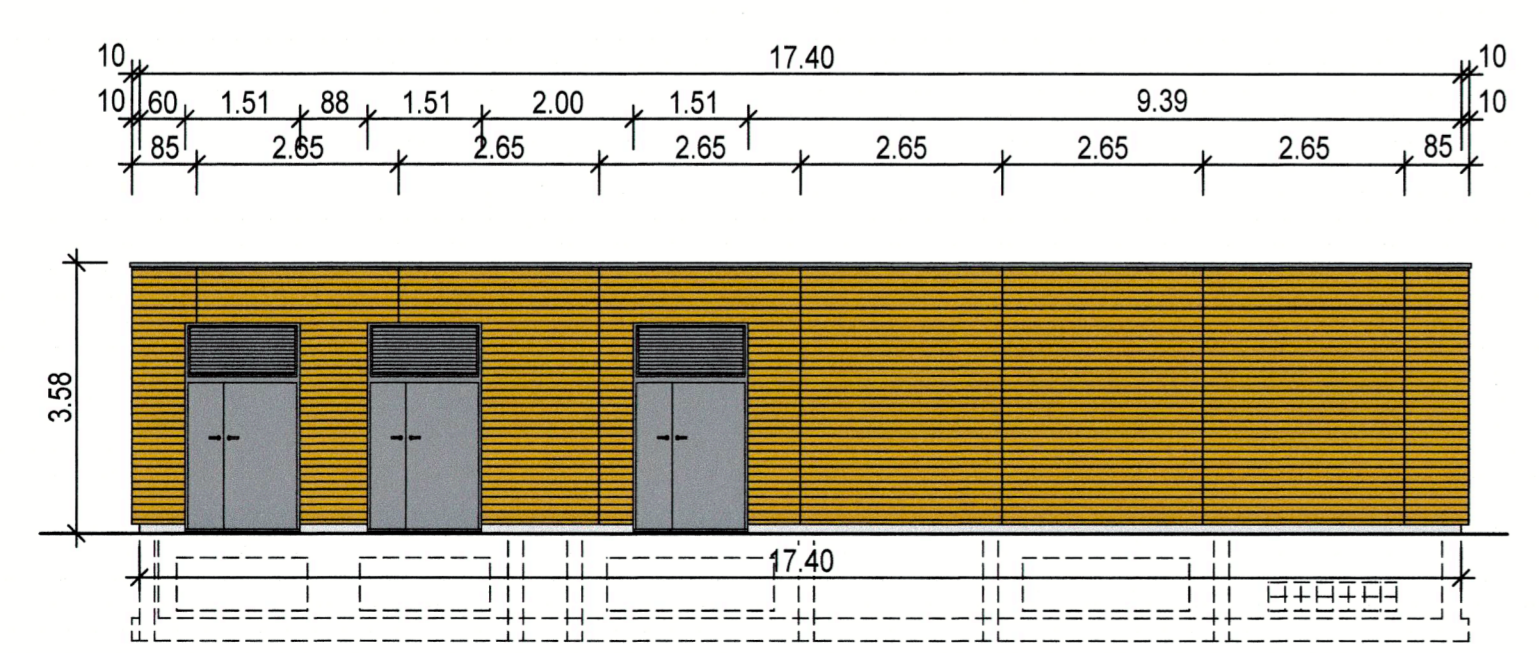

ANSICHT NORD

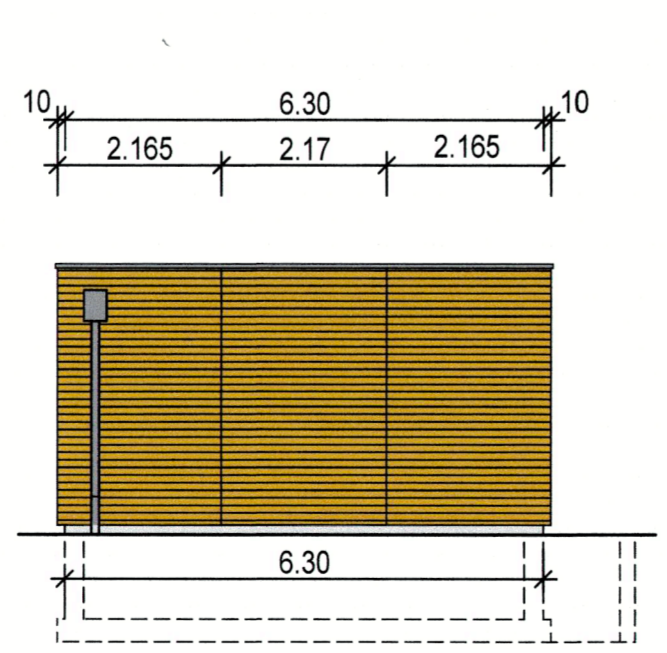

ANSICHT OST

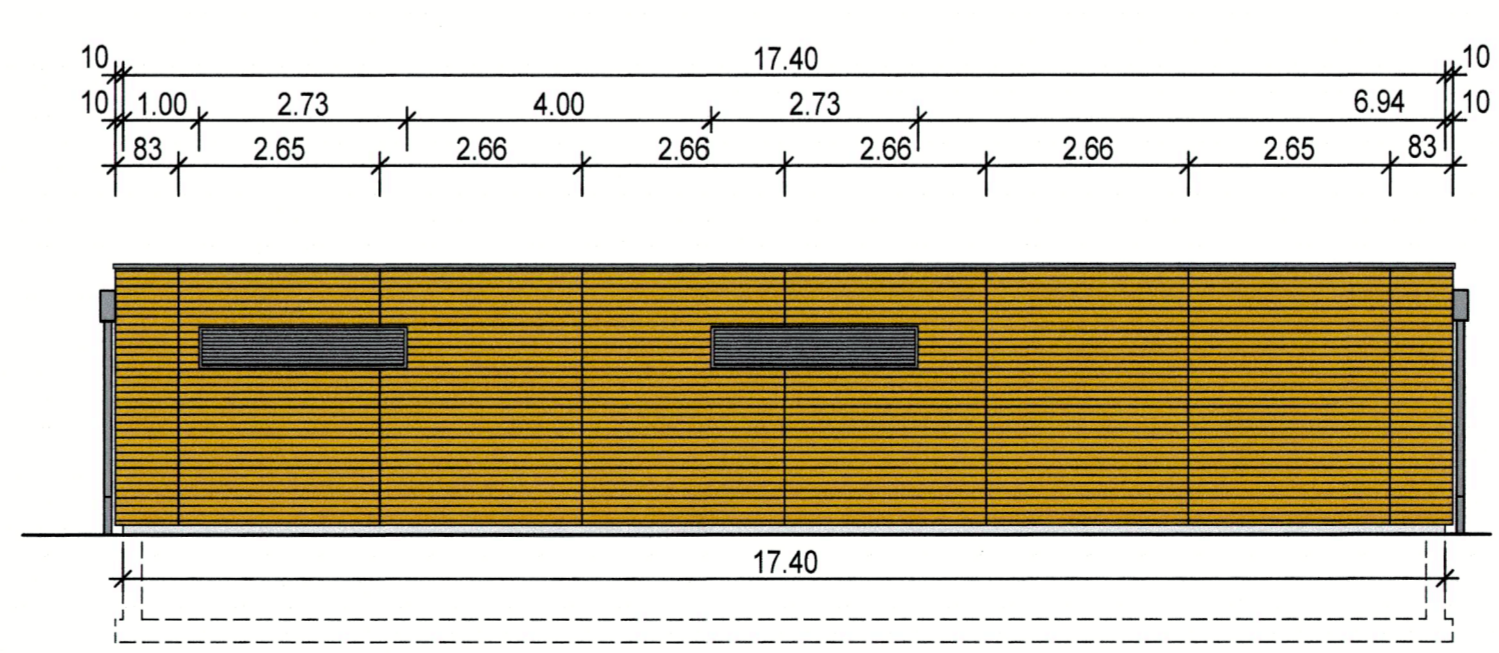

ANSICHT SÜD

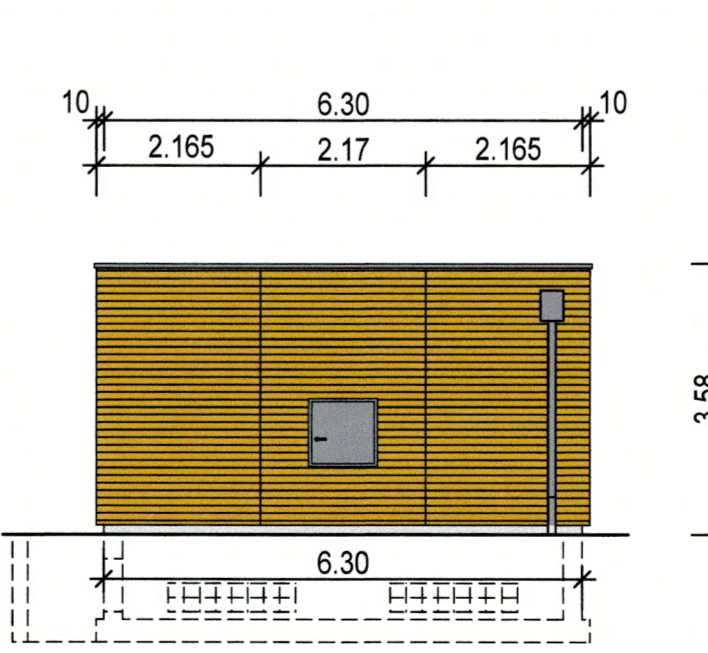

ANSICHT WEST

Horizontale Bekleidung mit Lärchenholzlamellen ca. 3/5 cm, Abstand ca. 2 cm, analog zur Fassade am TGW St.Emmeram

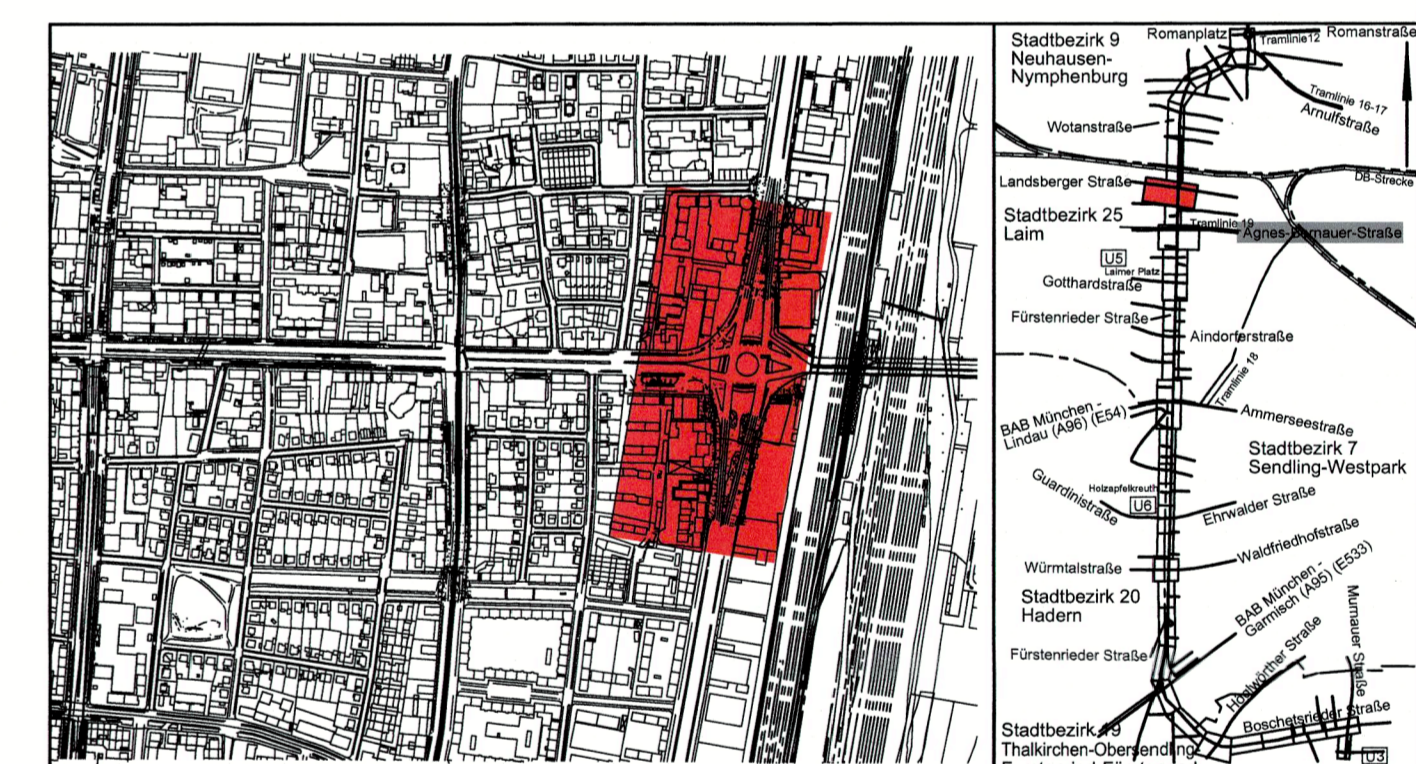

|   |  |  |
|---|--|--|
| <b>DIPL.-ING. FAERBER</b><br>PLANFERTIGER PLANUNGSBÜRO FÜR BAUWESEN, BAB<br>FRESENIUSSTRASSE 2 81247 MÜNCHEN<br>TELEFON 089 8125010 FAX 089 814 43 52 |  | <b>PLANUNGSBÜRO DIPL.-ING. FAERBER</b><br>FRESENIUSSTR. 2 81247 MÜNCHEN<br>TEL.: 089/89125010 FAX: 089/8144353 |
| Name<br>Datum<br>Änderungsbetritt   | gez. willinger 23.02.16<br>geb. willinger 22.03.16 Lageanpassung<br>geb. willinger 20.04.16 Lagekorrektur<br>geb. willinger 02.12.16 Höhenanpassung, Ergänzung Sickerschacht | Datum<br>Unterschrift  |

|  |   |
|--|---|
| München, den 11.12.19<br>Stadtwerke München GmbH<br>Ressort Mobilität<br>Fahrgew - Planung           |   |
| Projekt: <b>Neubaustrecke Tram Westtangente</b><br>Antrag auf Planfeststellung                       |   |
| Planbezeichnung: Tram Gleichrichterwerk Laimer Kreisell<br>Grundrisse, Ansichten, Schnitte, Lageplan | Unterlage 6.2   |
| Höhenbezugssystem: DHHN12<br>Lagebezugssystem: DHDN90/GK   | Bestand: 25.10.2010 Vermessung Robert Lang Proj.-Nr.:<br>Vorplanung: 26.02.2016 pbf Plan-Nr.: T-FSH-LAI T1_4_2626_GRU 03_1326_V_04_0100<br>Entwurfsplanung: 24.03.2016 pbf Maßstab: 1:100, 1:1000<br>Genehmigungsplanung: 28.05.2018 pbf Kat.BI.Nr.: 436/437/440/441<br>Ausführungsplanung: St.Bez.: 25 |
| Nr. 1<br>2<br>3<br>4   | Bearbeitet Datum Änderung   |