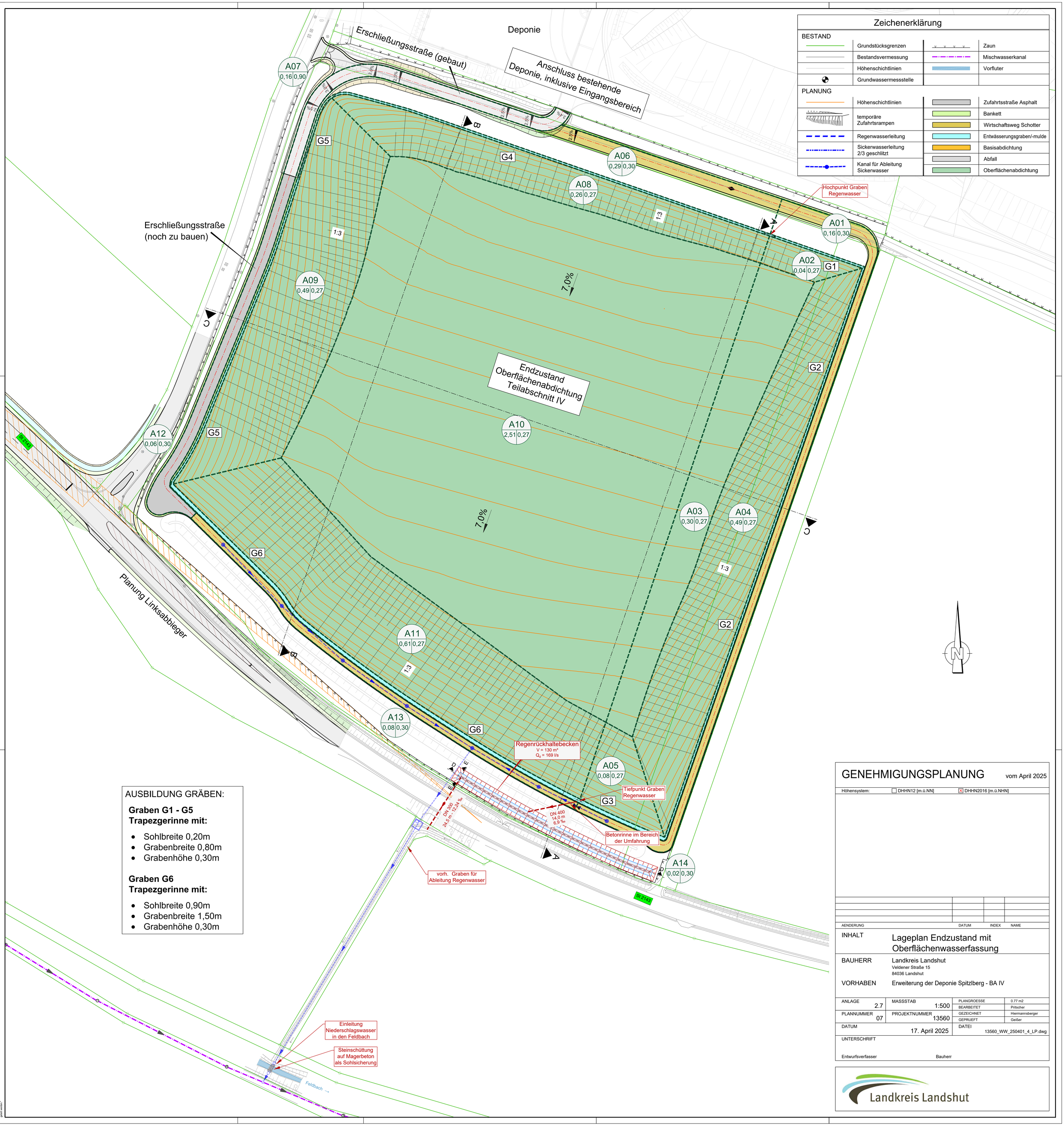

AUSBILDUNG GRÄBEN:

Graben G1 - G5
Trapezgerinne mit:

- Sohlbreite 0,20m
- Grabenbreite 0,80m
- Grabenhöhe 0,30m

Graben G6
Trapezgerinne mit:

- Sohlbreite 0,90m
- Grabenbreite 1,50m
- Grabenhöhe 0,30m

GENEHMIGUNGSPLANUNG

vom April 2025

Höhensystem: ☐ DHHN12 [m.ü.NN] ☒ DHHN2016 [m.ü.NHN]

AENDERUNG	DATUM	INDEX	NAME

INHALT: Lageplan Endzustand mit Oberflächenwasserfassung

BAUHERR: Landkreis Landshut
Veldener Straße 15
84036 Landshut

VORHABEN: Erweiterung der Deponie Spitzlberg - BA IV

ANLAGE 2.7	MASSSTAB 1:500	PLANGROESSE	0.77 m2
		BEARBEITET	Pritscher
PLANNUMMER 07	PROJEKTNUMMER 13560	GEZEICHNET	Hiermannsberger
		GEPRUEFT	Geißer
DATUM 17. April 2025		DATEI	13560_WW_250401_4_LP.dwg

UNTERSCHRIFT

Entwurfsverfasser Bauherr

Landkreis Landshut

"Diese Zeichnung ist unser geistiges Eigentum. Sie darf gemäß §§1,2 und 11ff UrhG und §823 BGB ohne unsere schriftliche Genehmigung weder vervielfältigt und unbefugt anderen zugänglich gemacht werden. Daten zur Einsicht überlassen oder in sonstiger Weise mißbräuchlich verwendet werden."