Gaskraftwerk Leipheim

Anlage 4.1.4

LAGEPLAN
380-kV-Stromanschluss GKL
Erdkabelanschlussleitung GKL

von km 1+327 bis km 1+768

Maßstab 1 : 1000

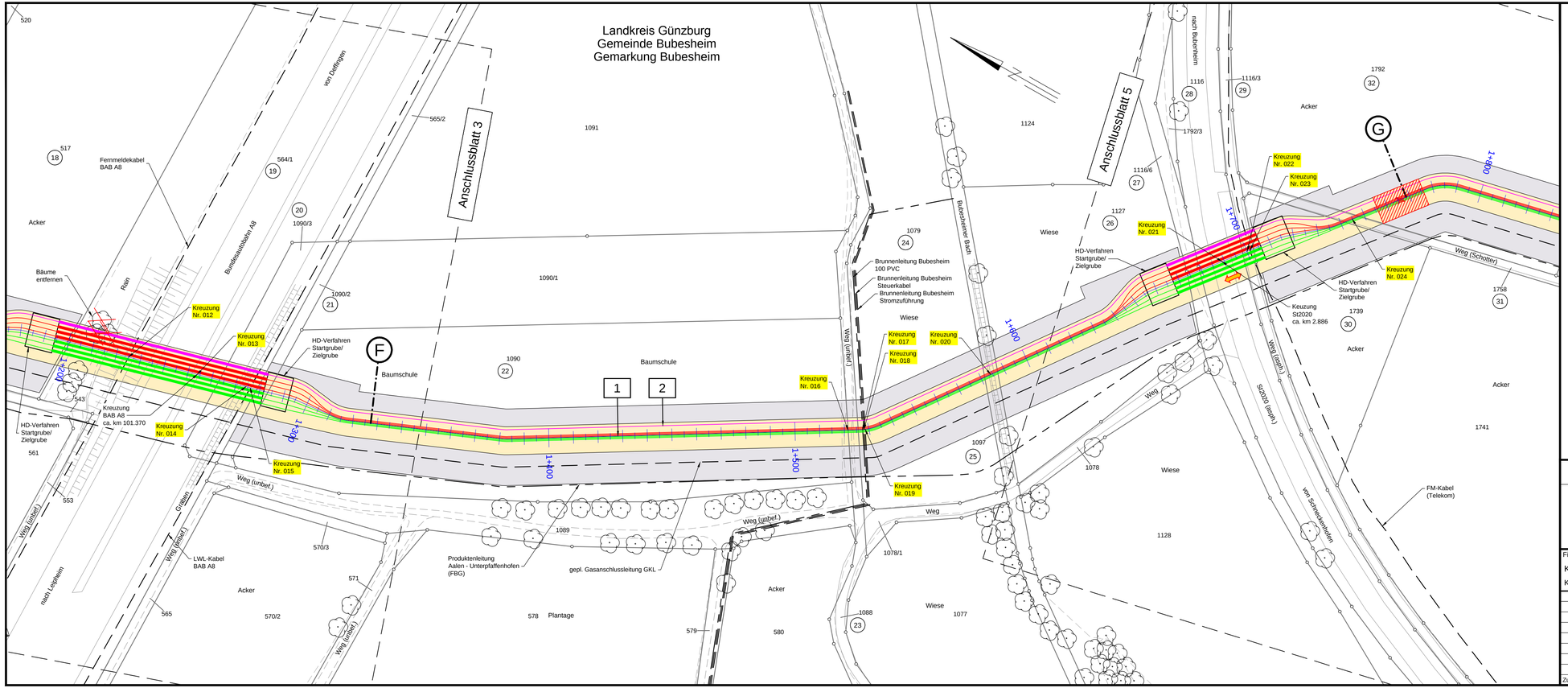

Legende:

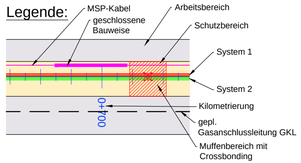

Grenzen:

- Land
- Kreis
- Stadt/Gem.
- Gemarkung
- Flurstück
- Flurbereinigung

369 Flurstücksnummer
1 Grundstücks-ordnungsnummer

1 Bauwerksnummer

Kreuzung Nr. 005 Kreuzungsnummer

A — C Bereich des Profilplanes

Quellvermerk: Geobasisdaten: Bayrische Vermessungsverwaltung

Planfeststellungsunterlage

Aufgestellt
Ulm, 10.04.2018

i.V. ..... i.V. .....

Firma	Maßstab:	Einheit:
K2E K2 Engineering GmbH	1 : 1000	Meter

	Datum	Name
Bearb.	20.03.2018	Roloff
Gepr.	21.03.2018	Kunert
Zustand		-

Gaskraftwerk Leipheim

Zust.	Änderung	Datum	Name

Blatt: 4 von 6

Satzungsgemäß ausgelegen in der Zeit
vom .....
bis .....

Zeit und Ort der Auslegung sind vor Auslegung ortsüblich bekannt gemacht worden

Gemeinde: .....

Dienstsiegel/Unterschrift .....

Planfeststellungsbehörde