Gaskraftwerk Leipheim

Anlage 2.2

ÜBERSICHTSPLAN
380-kV-Stromanschluss GKL

Erdkabelanschlussleitung GKL
Freileitungsanschluss Schaltanlage GKL
Schaltanlage GKL

Maßstab 1 : 10.000

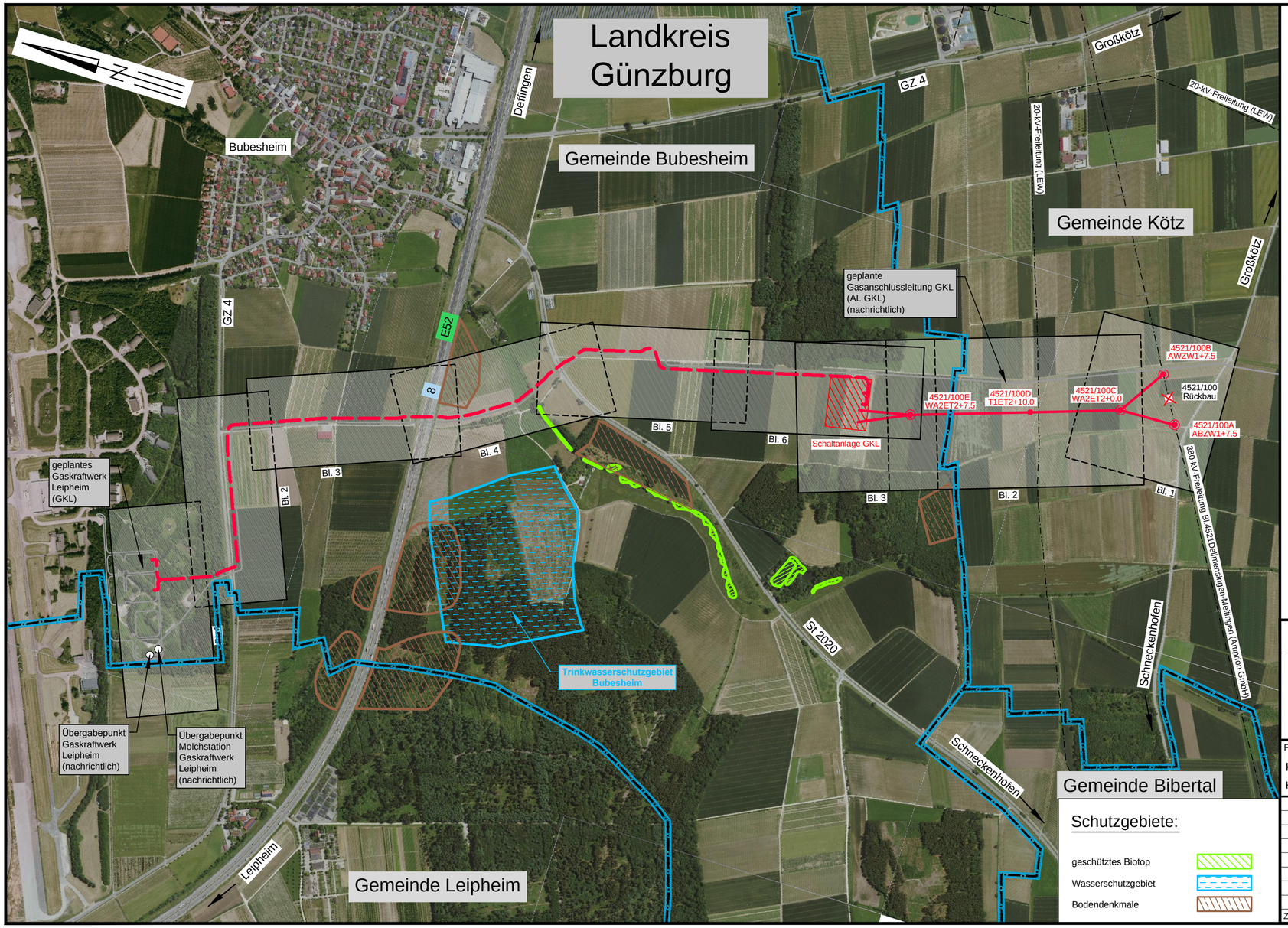

Legende:

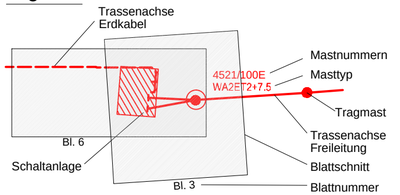

Grenzen:

Land
Landkreis
Stadt/Gem.
Rückbau Hochsp. Leitung

Quellvermerk: Geobasisdaten: Bayrische Vermessungsverwaltung

Planfeststellungsunterlage

Aufgestellt
Ulm, 10.04.2018

i.V. ..... i.V. .....

Satzungsgemäß ausgelegen in der Zeit
vom .....
bis .....

Zeit und Ort der Auslegung sind vor Auslegung ortsüblich bekannt gemacht worden

Gemeinde: .....

Dienstsiegel/Unterschrift .....

Planfeststellungsbehörde

Firma	Maßstab:	Einheit:
K2E K2 Engineering GmbH	1 : 10.000	Meter

	Datum	Name
Bearb.	19.03.2018	Berg
Gepr.	20.03.2018	Kunert
Zustand		-

Zust.	Änderung	Datum	Name
A	Anpassung	26.02.2019	S.R
	Kabellage		

Gaskraftwerk Leipheim

Blatt: 1 von 1