Flora

Fundort einer oder mehrerer landkreisbedeutsamer Arten bzw. Arten der Roten Liste Bayerns / Niederbayerns

- punktuelles Vorkommen
- lineares Vorkommen
- flächiges Vorkommen

Bewertung Flora

- Wertstufe 4: herausragende floristische Bedeutung
- Wertstufe 3: sehr hohe floristische Bedeutung
- Wertstufe 2: hohe floristische Bedeutung
- Wertstufe 1: besondere floristische Bedeutung

Vegetation

Bewertung Vegetation

- hohe Bedeutung
- mittlere Bedeutung
- geringe Bedeutung

Fauna

Bewertung Fauna

- sehr hohe faunistische Bedeutung
- hohe faunistische Bedeutung
- geringe bis mittlere faunistische Bedeutung

Artnachweise

- Fledermäuse Standort Batcoder mit Nr.
- Haselmaus *(Muscardinus avellanarius)*
- Biber *(Castor fiber)*
- Vögel
- Reptilien
- Amphibien
- Tagfalter
- Heuschrecken
- Wildbienen
- Transekt Wildbienen
- Scharlachkäfer *(Cucujus cinnaberinus)*
- Libellen
- Mollusken

Quartierstrukturen

- Bedeutender Höhlenbaum/Baum, teilweise mit mehreren Strukturtypen wie z. B.: Spechthöhle, Baumhöhle, Spaltenstruktur, Rindenabplattung

Sonstige Begrenzungen

- Untersuchungsgebiet
- 48,2 Flusskilometer Inn
- 1234 Flurstücksgrenzen
- Staatsgrenze

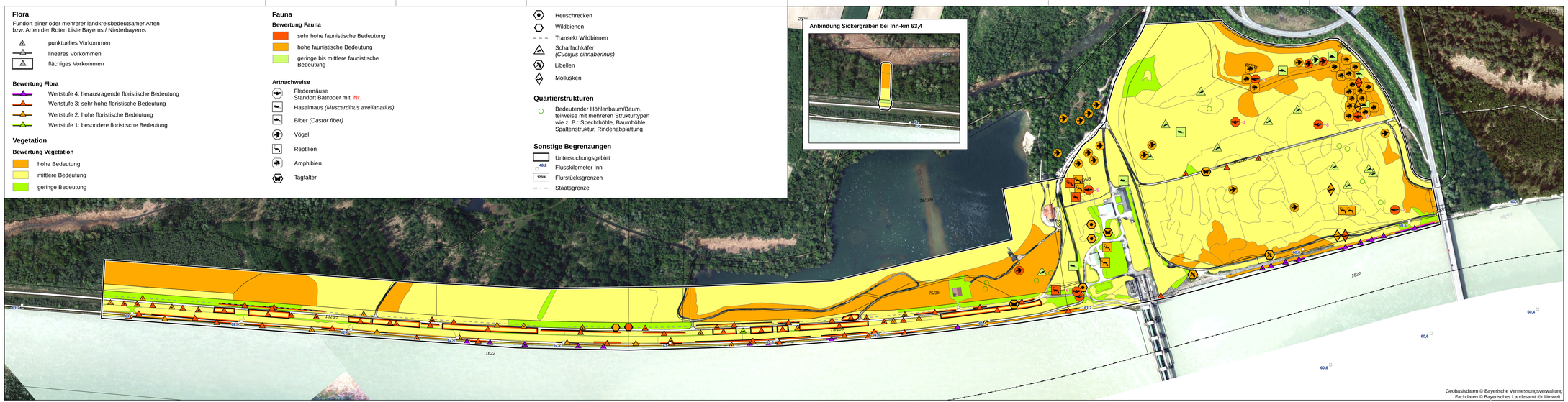

Plangrundlage: Koordinatensystem: Deutschland DHDN-Gauss-Krüger Zone 4 (EPSG: 31468)
Orthophotos aus Befliegung 2018

Änd.	Datum	Name	Bemerkungen
D			
C			
B			
A			

Projekt: Phonort: Bestandsplan

Verbund
ÖBK AG
Münchner Straße 48
D-84359 Simbach am Inn

Planer:
werner consult
Zivilrechtsgesellschaft m.b.H.
Leitharstraße 55 A-1230 Wien
wien@wernerconsult.at

Umwelt Büro Petz
Technisches Büro für Ökologie und Umweltschutz
Neubiten 74, A-5202 Neumarkt am Wallersee
petz@umweltgutachten.at

Landschaft + Plan Passau
Landschaft + Plan • Passau
Heisauer Str 21, D-94127 Neuburg a. Inn
info@landschaftundplan-passau.de

Plan-Nr.: 14.02

Maßstab: 1:2.500

Innkraftwerk Braunau-Simbach
Durchgängigkeit und Lebensraum
Umgehungsgewässer

	Datum	Name
Gez.:	28.08.2020	Haiser
Gepr.:	28.08.2020	Rasb
Gen.:	28.08.2020	Herrmann
KKS-geprüft:		
Freigabe:		

Umweltverträglichkeitsstudie

Bewertung Vegetation, Flora und Fauna

Freigabe AHP Fachbereich: Plangröße: Maßstab: CAD-Anwendung: CGS: GK(FS)

Verwaltungs-Nr. Aufbewahrungsort Bill an BBF

KKS	Projekt-Nr.	Erzeuger	Einheit	KKS	Funktion/Baugruppe	Anzahl/Zähler	DCC(ISO)

| Kennziffer | Kennziffer | Kennziffer |