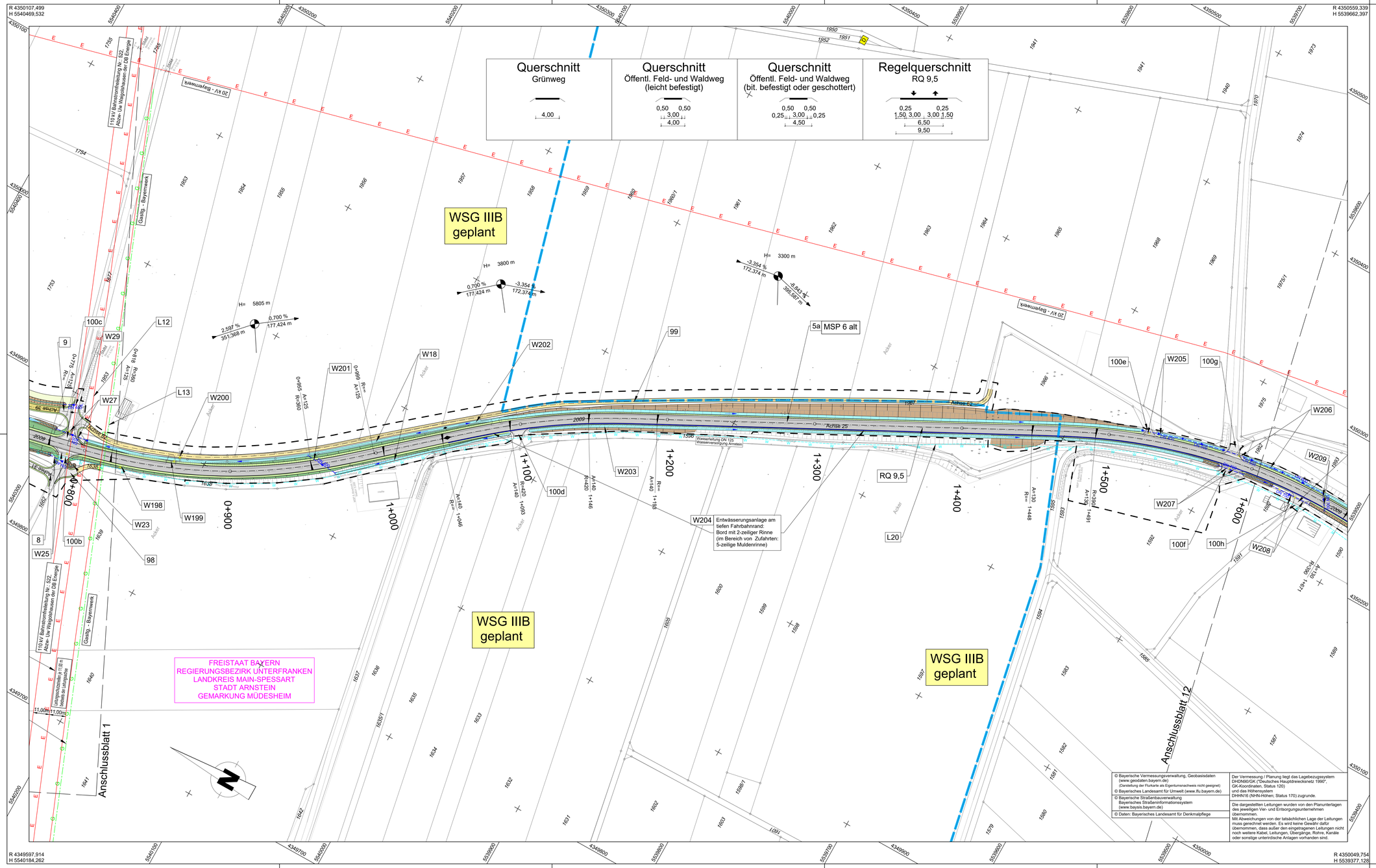

ZEICHENERKLÄRUNG

Planung:

- Einschnittsböschung
- Mulde mit Hochpunkt-darstellung und Fließrichtung
- Mulde mit Tiefpunkt-darstellung und Fließrichtung
- Fahrbahn mit Achse und Fahrstreifenaufteilung
- Bankett
- Straßenrandbefestigung
- Öffentl. Feld- und Waldweg, bit. bef.
- Öffentl. Feld- und Waldweg, geschottert
- Öffentl. Feld- und Waldweg, leicht befestigt
- Grünweg
- Fahrbahnteiler / Insel
- Dammböschung
- Entwässerungsgraben mit Fließrichtung
- Brücke mit Widerlager

H = 15 000 m
1,500 % 0,700 %
1531,000 m 725,000 m

- Neigungsbrechpunkt mit Angabe von Ausrundungshalbmesser, Längsneigung und Abstand zum nächsten Neigungs-brechpunkt
- Gradientenhochpunkt
- Gradiententiefpunkt
- Querneigung
- Fahrbahn mit Überhöhfahrstreifen

Immissionsschutz

- Objekt-Nr. ohne / mit Grenzwertüberschreitung

Sonstiges

- freizuhaltendes Sichtfeld
- Baufeldgrenze
- Rückbaufläche / Abbruch
- Kollisionsschutzschutz-wand (Fledermaus)
- Schutzzaun Biber
- Kleintierdurchlass

Regelungsverzeichnis

12 — Nr. im Regelungsverzeichnis

Entwässerung

vorhanden	geplant	
		Entwässerungsleitung
		Entwässerungsschacht
		Muldeneinlaufschacht
		Straßenablauf
		Rohrdurchlass
		Rechteckdurchlass
		Raubettmulde
	RBFA 1	Bezeichnung der Beckenanlage RBFA = Retentionsboden-filterbeckenanlage mit fortlaufender Nummerierung

Versorgungseinrichtungen

vorhanden	geplant	
W	W	Trinkwasserleitung
G	G	Gasleitung
E	E	E-Freileitung
E	E	E-Kabel
F	F	Fernmeldeleitung
SW	SW	Schmutzwasserleitung

Verwaltung

- Kreisgrenze
- Gemarkungsgrenze

Gebiete und Flächen

- W — Wohnbaufläche
- M — Gemischte Baufläche
- G — Gewerbliche Baufläche
- S — Sonderbaufläche

Schutzgebiete Natur, Landschaft, Wasser

- LD BD — Bau-, Bodendenkmal
- Ü — Überschwemmungsgebiet
- geplantes Wasserschutzgebiet

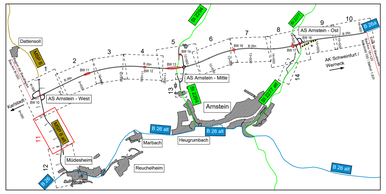

Verfasser des Feststellungsentwurfes:

WEYRAUTHER
INGENIEURGESELLSCHAFT mbH
96047 BAMBERG · MARKUSSTRASSE 2
TEL.: 0951/980040 · FAX: 0951/9800444

	Datum	Zeichen
bearbeitet	Juni 2021	SS
gezeichnet	Juni 2021	PR
geprüft:	Juni 2021	
	gez.	Max Brust

Staatliches Bauamt Würzburg

Weißenburgstraße 6
97082 Würzburg

Tel.: 0931/392-00, Fax: 0931/392-2777, E-Mail: poststelle@stbawue.bayern.de

bearbeitet:		
gezeichnet:		
geprüft:	Juli 2021	PD
PSP Nr.:		
Projekt: B 26n Karlstadt - AK Schweinfurt / Werneck BA 1		

Nr.	Art der Änderung	Datum	Zeichen

FESTSTELLUNGSENTWURF

Straßenbauverwaltung Freistaat Bayern

Staatliches Bauamt Würzburg

Straße / Abschn.-Nr. / Station: MSP 6 / 100 / 4,367 - B 26a / 100 / 1,631

PROJIS-Nr.: 0917264010

Unterlage / Blatt-Nr.: 5 / 11

Lageplan

MSP 6 alt, Bau-km 0+800 - Bau-km 1+640

Maßstab: 1 : 1.000

Neubau der B 26n
Karlstadt - AK Schweinfurt / Werneck, Bauabschnitt 1
Bau-km 8+330 - Bau-km 16+120

aufgestellt:
Staatliches Bauamt Würzburg

gez.
Andreas Hecke, Baudirektor
Würzburg, den 06.07.2021